

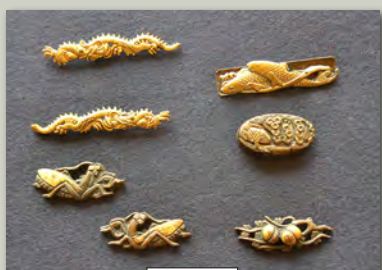

拝領陣羽織



拝領刀



めき目貫

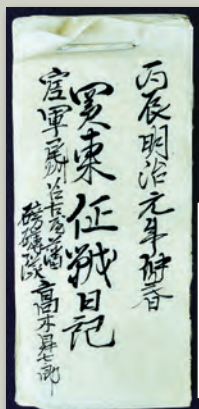

関東征戦日記

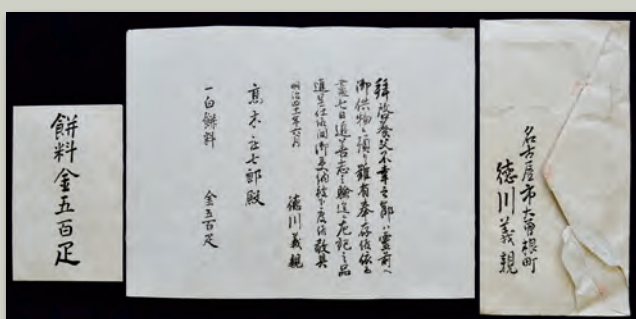

徳川義親から高木庄七郎への礼状

幕末・明治維新期の清須

「高木家寄贈資料」から

2025 12/13(土)
～2026 3/29(日)

清須市歴史資料展示室（清須市立図書館内）

所在地：〒452-0961 清須市春日夢の森1番地

開館時間：午前10時から午後7時まで

休館日：月曜日（当該月曜日が休日の場合は翌平日）
年末年始休館日 12/29(月)～1/3(土)

館内整理日：12/26(金)、1/30(金)、2/27(金)

観覧料：無料

問い合わせ先：清須市教育委員会生涯学習課 052-400-2911

令和5年、市内の旧家から、^{ほしん}戊辰戦争の従軍記録類や尾張徳川家からの
拝領品などが清須市に寄贈されました。それらの一部と、幕末・明治維新
の頃の清須市の様子を紹介します。



しょうぎ 彰義隊墓

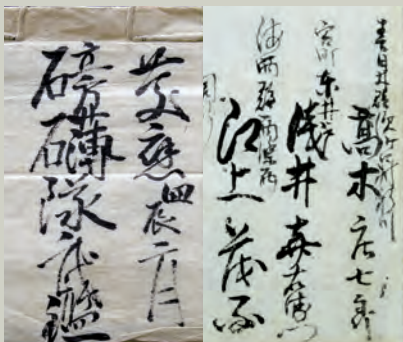

ほうはく 磅礴隊武鑑表紙と
高木庄七郎の記名



磅礴隊小荷駄方鑑札



けんしょう 磅礴隊肩章



日本赤十字社社員章など



下之郷霊園
入鹿大水
無縁仏供養塔



宮重町供養碑



春日地区中之切
五条川東堤防地蔵

交通アクセス



電車の場合

- ◎ JR東海道本線清洲駅下車 徒歩約20分
- ◎ 「きよすあしがるバス」ブルールート又はサクラルート「夢広場はるひ（図書館・美術館）」停留所下車
- ◎ 名鉄名古屋本線新清洲駅下車タクシーで約10分



お車の場合

- ◎ 名古屋第二環状自動車道（名二環）清洲東ICより約5分
- ◎ 名神高速道路一宮ICより約20分
- ◎ 名古屋高速道路一宮方面からは春日出口より約5分、名古屋方面からは清須出口より約5分

