

令和8年

6

2026

# 須清 広報



清須市指定文化財  
泰亨車  
東六軒町

尾張西枇杷島まつり  
6月5日(金)~7日(日)開催

特集

# その暑さ、ガマンしないで！

～大切な人を**熱中症**から守るために～

熱中症はどのようにして起こるの？

## 環境



- ・気温・湿度が高い
- ・風が弱い
- ・急に暑くなった日

## からだ



- ・高齢者や乳幼児
- ・脱水状態
- ・体調不良や低栄養状態

## 行動



- ・激しい運動
- ・長時間の屋外作業
- ・水分補給できない状況

これらの要因により  
身体のバランスが破たんすると…



# 熱中症



汗や皮膚温度で体温が調整できず、体温上昇

熱中症を予防するには？



▲暑さ指数  
はこちら

- ☑ 気温、湿度、暑さ指数を気にしよう
- ☑ エアコン等で適切な室温に調整しよう  
→室内にいても熱中症になるリスクはあります
- ☑ 衣服を工夫しよう  
→吸湿性や速乾性のある下着や綿・麻等の通気性のよい衣服を着用しましょう
- ☑ こまめに水分・塩分をとろう  
→室内やのどが乾いていない時も水分・塩分をとりましょう
- ☑ 十分な睡眠とバランスの良い食事を摂取しよう
- ☑ 冷却グッズを活用しよう

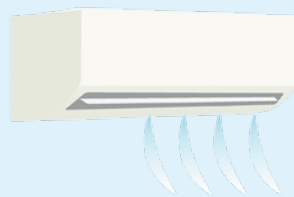

# 【保存版】もしものときの応急処置

※環境省「熱中症環境保健マニュアル」引用

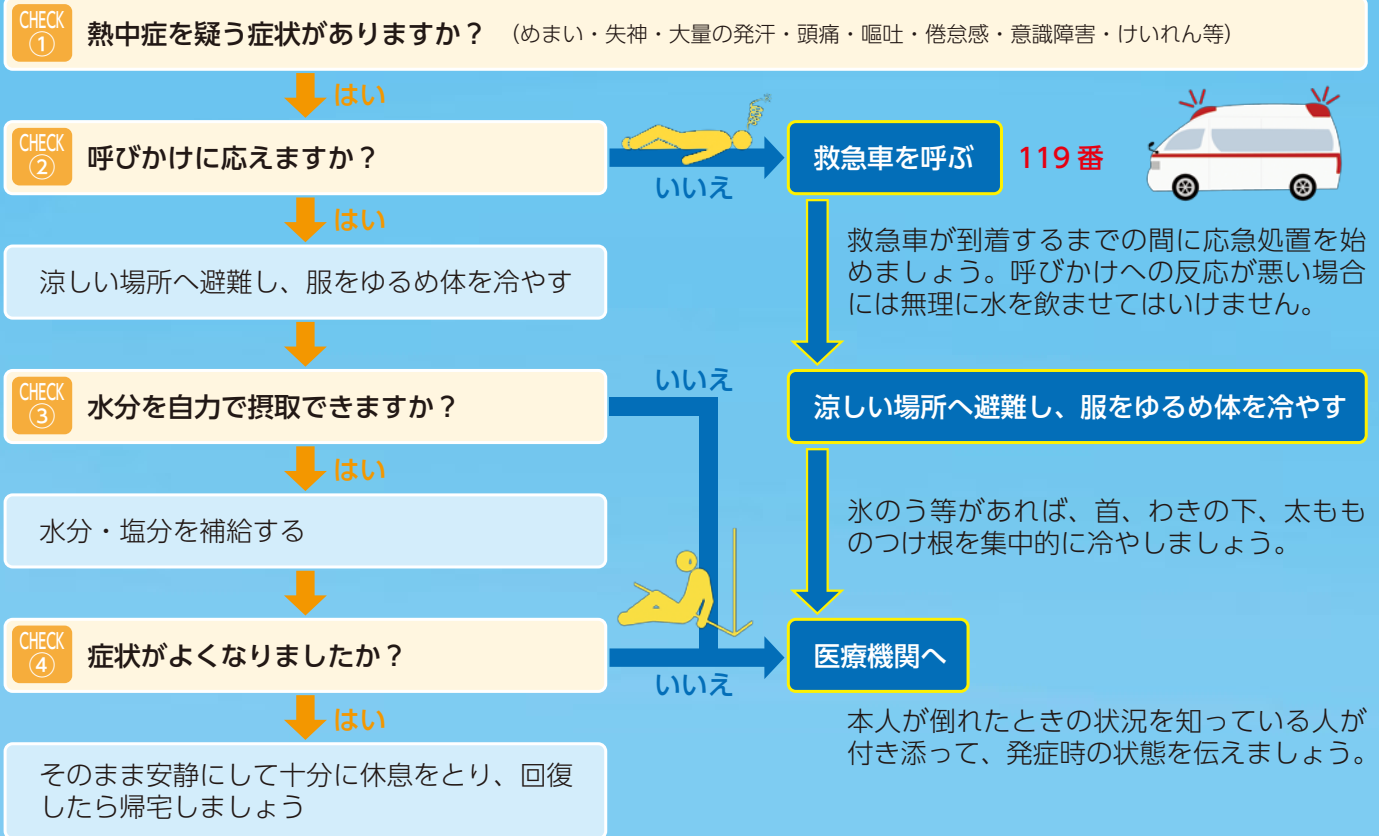

## 「クーリングシェルター」「クールスポット」で熱中症予防

**実施期間**  
6/1～9/30

熱中症対策の一環として高齢者や子ども連れの方等が熱中症を発症することがないように、暑さをしのぐ場所として、下表の施設を開放します(施設開館時間に限る)。

○「クーリングシェルター(指定暑熱避難施設)」:市内の公共施設(16か所)

●「クールスポット(涼みどころ)」:民間事業者の協力施設(4か所5事業者)

※本来クーリングシェルターは、「熱中症特別警戒アラート」が発表された際に開放される施設ですが、本市では、実施期間中は通常時でも開放します。



地区	施設名・所在地	地区	施設名・所在地
西枇杷島	○西枇杷島福祉センター(西枇杷島町大野37-1)	新川	○市役所西館(須ヶ口1238)
	○にしび創造センター(西枇杷島町小田井1-12-1)		○新川防災センター(中河原10)
	○みずとぴあ庄内(西枇杷島町北枇杷池15-1)		○新川福祉センター(助七1-193)
	○にしびさわやかプラザ(西枇杷島町住吉1-1)		○カルチバ新川(寺野美鈴60)
	●(株)ヤマナカ 西枇杷島店 ●ロイヤルホームセンター(株) 西枇杷島店 (ともに 西枇杷島町押花5)		●ツジドラッグ 清須店(東外町36)
清洲	○清洲城(芸能文化館)(朝日城屋敷1-1)	春日	○春日公民館(春日東出8-2)
	○清洲ふるさとのやかた(清洲古城479-1)		○春日老人福祉センター(春日振形129)
	○清洲総合福祉センター(一場古城604-15)		○市立図書館(春日夢の森1)
	○清洲市民センター(清洲弁天96-1)		●コーナン清須東店(春日立作1)
	○五条川防災センター(清洲1-6-1)		
	●ヨシツヤ清洲店(西市場5-5-3)		

## **i** 市議会議員一般選挙の結果【投開票4/19】

市内15か所の投票所及び期日前投票による投票結果は、次のとおりです。

(敬称略)

投票者数等		開票結果(当選者) ※届出順			
当日有権者数	54,497人	林 誠	(立憲民主党)	飛永 勝次	(公明党)
投票者数	22,703人	土本 千亜紀	(公明党)	富田 雄二	(無所属)
投票率	41.66%	小崎 進一	(無所属)	伊藤 奈美	(無所属)
		天野 武藏	(無所属)	浅妻 奈々子	(無所属)
		佐藤 智史	(無所属)	伊藤 嘉起	(無所属)
		大塚 祥之	(無所属)	浅井 泰三	(無所属)
		加藤 光則	(日本共産党)	加藤 亮典	(無所属)
		松岡 繁知	(無所属)	高橋 哲生	(無所属)
		野々部 享	(無所属)	成田 義之	(無所属)
		齊藤 紗綾香	(無所属)	石黒 正	(無所属)
		山内 徳彦	(無所属)		

**ID** 690613028 **問** 市選挙管理委員会(総務課内) **☎**052-400-2942

## **i** 市議会の構成

5/8(金)に第2回臨時議会が開催され、正・副議長、監査委員等が次のとおり決まりました。

(敬称略)

議長	副議長	監査委員	富田 雄二
 小崎 進一	 浅妻 奈々子	議会運営委員会委員長	野々部 享
		総務常任委員会委員長	山内 徳彦
		福祉常任委員会委員長	土本 千亜紀
		建設文教常任委員会委員長	大塚 祥之

**ID** 530755540 **問** 議事調査課 **☎**052-400-2986

## **i** 市役所に直通電話を開設します

市役所の各課へつながる直通電話(ダイヤルイン)を開設します。詳細は市ホームページをご覧ください。

**直通電話 対応時間** 9:00～16:00(市役所開庁時間) ※ 対応時間外は、代表電話に自動転送されます。

※ 代表電話(☎052-400-2911)も、これまでどおりご利用いただけます。

**ID** 470694607 **問** 財産管理課 **☎**052-400-2944

## **🏠** 清須市でPayPay使ってみたら、あれ?お得でイじゃん 最大10%戻ってくるキャンペーン

食料品価格等の物価高騰が続く中で、市内の消費を下支えし、地域経済の活性化を図るため、国の重点支援地方交付金を活用し、清須市キャッシュレス決済ポイント還元事業を実施します。

内容	市内の対象店舗で、キャッシュレス決済「PayPay」により支払いを行った場合、決済金額の最大10%のPayPayポイントを付与します。
期間	6/1(月)～30(火)
付与上限	【1回あたりの上限】1,000ポイント【期間内の上限】5,000ポイント
対象店舗	キャンペーン期間中にPayPayアプリ内で確認できます。

※ お支払い方法はPayPay残高、PayPayクレジット、PayPayポイント、PayPayデビットが対象です。

※ PayPayポイントは、1ポイント1円相当として使える他、PayPay公式ストア、PayPayカード公式ストアでも利用可能です。出金・譲渡はできません。

※ タバコを含む決済は対象外です。

※ その他適用には条件があります。詳細はPayPayホームページをご確認ください。

**ID** 606552071 **問** 企画政策課 **☎**052-400-2936

**時** とき

**場** ところ

**対** 対象・資格

**定** 定員・募集数

**内** 内容

**申** 申込・応募

**¥** 費用・受講料

**講** 講師

**持** 持ち物

**他** その他

**問** 問合せ

**ID** ホームページID



## 令和8年5月から防災気象情報が新しくなりました

国土交通省水管理・国土保全局と気象庁は、令和8年5月下旬から新たな防災気象情報の運用を開始しました。これまでの大雨警報・注意報等とは運用が大きく変わりますので、ご注意ください。

情報が発表された際にどのような行動をとるか、ご家庭や企業・組織内であらかじめ決めておくようにしましょう。

※防災気象情報は、市が発令する避難情報(高齢者等避難、避難指示、緊急安全確保)とは異なります。清須市の発令基準は変更しておりませんので、避難する前に必ずご確認ください。

	河川氾濫	大雨	土砂災害	高潮
警戒レベル5相当	レベル5 氾濫特別警報	レベル5 大雨特別警報	レベル5 土砂災害特別警報	レベル5 高潮特別警報
警戒レベル4相当	レベル4 氾濫危険警報	レベル4 大雨危険警報	レベル4 土砂災害危険警報	レベル4 高潮危険警報
警戒レベル3相当	レベル3 氾濫警報	レベル3 大雨警報	レベル3 土砂災害警報	レベル3 高潮警報
警戒レベル2	レベル2 氾濫注意報	レベル2 大雨注意報	レベル2 土砂災害注意報	レベル2 高潮注意報
警戒レベル1	早期注意情報			

変更点	<ul style="list-style-type: none"> <li>河川氾濫・大雨・土砂災害・高潮の警報等を、避難行動に対応した5段階の警戒レベルと整合</li> <li>災害発生の危険度に応じたレベルの数字を名称に含めて発表</li> <li>レベル5に相当する河川氾濫の特別警報や警戒レベル4に相当する危険警報を開始</li> </ul>
レベル3警報やレベル4危険警報が発表されたときは	<p>市からの避難指示等に十分ご注意ください。</p> <p>大雨で危険度が高まった地域が地図で表示される「キキクル」や河川の水位情報を参照し、危険な場所にいる方は早めの避難を心がけてください。</p>



気象庁ホームページ内の特設ページでは、新たな防災気象情報に関する資料を掲載しています。▶

ID 273759688 問 防災気象情報に関すること:名古屋地方気象台 ☎052-751-5124  
市の避難情報に関すること:危機管理課 ☎052-400-2949



## 7月に清須げんき商品券事業を実施します

物価高騰の影響を受ける地域経済を活性化するため、昨年度に引き続き、清須げんき商品券事業を実施します。今年度から、下表のとおり制度内容に変更がありますのでご注意ください。

※清須げんき商品券事業についての概要は4月号に掲載しています。また、詳細記事は7月号に掲載します。

例年より変更のある点	
一次販売	<p>1冊購入するごとに「小規模店舗専用券」(500円分)を1枚進呈</p> <p>※一次販売に限ります。</p> <p>※小規模店舗専用券とは、中小企業基本法第2条第1項に規定する中小企業者の店舗でのみ使用できる商品券です。</p>
二次販売	<p>二次販売では、紙の商品券は販売せず、SNSアプリ「LINE」を使用したデジタル商品券を販売します。</p>
	<p>購入申込み期間 7/1(水)~31(金)</p>
	<p>販売期間 8月下旬頃~9/30(水)</p>
	<p>購入方法 「清須げんき商品券公式アカウント」を友だち追加する必要があります。</p> <p>※決済方法はクレジットカード決済のみです。</p> <p>アカウントはこちら ▶</p>
対象	<p>清須市住民基本台帳に記載されている18歳以上の方で、LINEアカウントを所有している方</p> <p>※申込みは世帯単位ではありません。対象者であれば、同一世帯から複数人の申込みが可能です。</p>



申込みに不安のある方を対象に、申込み方法説明会を開催します。詳細は7月号でご案内する予定です。

問 産業課 ☎052-400-2959

ID この9桁の数字を市ホームページ「ページID」の検索欄に入力すると該当ページにアクセスできます。

☎ 市役所各課の直通電話 対応時間 9:00~16:00 ※対応時間外は代表電話(☎052-400-2911)に自動転送されます。

## ① 寄附をいただきました

ご厚意に感謝し、厚くお礼申し上げます。  
有効に使わせていただきます。

(株)プランベース様

企業版ふるさと納税10万円

明治安田生命保険相互会社名古屋西支社様

サウンドアーチ(電話音声明瞭器)2台



## ① 市職員を募集しています

会計年度任用職員を募集しています。  
詳細は、市ホームページをご覧ください。

職種	募集人員	資格	問合せ
① 保育士	若干名	※	児童保育課 ☎052-400-2969
② 児童厚生員	若干名	※	
③ 保育園事務員	若干名	不要	
④ 園務員	1名	不要	
⑤ 幼稚園教諭	若干名	要	
⑥ 校務支援員	若干名	不要	学校教育課 ☎052-400-2987
⑦ 調理員	4名	※	学校給食センター ☎052-400-7925

※ 資格の有無で時給の差あり

ID 725014289 問 人事秘書課 ☎052-400-2935

## ① 経済センサス-活動調査にご協力を

令和8年6月1日を基準に、令和8年経済センサス-活動調査を実施しています。



### 経済センサス-活動調査とは

全国すべての事業所・企業を対象に、  
経済活動実態を5年ごとに調査する  
統計調査です。

▲特設サイト  
はこちら

※ 本調査における事業所とは、一定の場所を占めて、  
従業者と設備を有し、継続的に物の生産や販売、  
サービスの提供等を実施しているものをいいます。

4月に実施された、国が委託した事業者から送付された  
緑色の封筒による事前調査に未回答の、すべての  
対象事業所へ、調査員が訪問して調査票を配布します。

※ 複数回訪問してもご不在の場合、調査票をポストに投函さ  
せていただくことがあります。

※ 調査員は、調査の際必ず「調査員証」を身に付けています。不  
審に思われる場合は提示をお求めください。

配布期間	5/31(日)まで ※ 調査対象であるものの、期間内に調査票が 配布されなかった場合はご連絡ください。
回答期限	6/8(月) ※ 回答方法にかかわらず同一

問 総務課 市民協働係 ☎052-400-2940

## ① 清須市議会6月定例会の日程

本会議・委員会は傍聴できます。  
議会の録画配信に伴い、傍聴  
席が一部映る可能性があります。  
あらかじめご了承ください。



過去の  
録画配  
信はこ  
ちら

6/1(月)	本会議(諸般の報告、議案提案・説明)
6/3(水)	本会議(一般質問)
6/4(木)	本会議(一般質問)
6/11(木)	本会議(議案質疑)
6/15(月)	総務常任委員会
6/16(火)	福祉常任委員会
6/17(水)	建設文教常任委員会
6/25(木)	本会議(委員長報告、討論、採決)

開議はいずれも9:30です。

問 議事調査課 ☎052-400-2986

## ① みずとびあ庄内朝市

みずとびあ庄内で、新鮮野菜や庄内川流域の産品等  
を集めた朝市を開催します。ぜひご参加ください。

時	6/21(日) 9:00~12:00
場	みずとびあ庄内(庄内川水防センター)
内	朝市 新鮮野菜、くだもの、流域産品、軽食等の販売 体験コーナー【参加費100円】 ぶんぶんこまつくり

問 総務課 市民協働係 ☎052-400-2940

## ① 税務署職員を募集します

内	税務署職員採用試験(高校卒業程度)
対	受験資格 ① 令和8年4月1日において、高等学校又は中等 教育学校を卒業した日の翌日から起算して3 年を経過していない者及び令和9年3月まで に高等学校又は中等教育学校を卒業する見 込みの者 ② 人事院が①に準ずると認める者
時	第1次試験:9/6(日) 第2次試験:10/14(水)~23(金)のいずれか指 定する日
申	6/12(金)9:00~24(水)【受信有効】 人事院ホームページから申込み ▶ ※インターネット申込みができない 場合はお問合せください。



問 名古屋国税局 総務部 人事第二課試験係  
☎052-951-3511(内線3451)

時 とき

場 ところ

対 対象・資格

定 定員・募集数

内 内容

申 申込・応募

¥ 費用・受講料

講 講師

持 持ち物

他 その他

問 問合せ

ID ホームページID



子育て・教育



健康・福祉



暮らし・環境



防災・安心



その他

**該当の方は、課税された市・県民税・森林環境税が減免される場合があります**

対象	必要書類
令和7年中の総所得金額が210万円以下で、令和7年中に比べ令和8年中の総所得金額が2分の1以下に減少すると見込まれる方	令和8年中の収入が分かるもの
令和7年中の総所得金額が210万円以下で、雇用保険を受給している方	雇用保険受給資格者証
災害等により被害を受けた方	罹災(りさい)証明書
生活保護法の規定により扶助を受けている方	保護開始決定通知書
勤労学生である方	在学証明書

※分離課税(譲渡所得・退職所得等)にかかる税金、既に納付された市・県民税・森林環境税は、減免の対象外です。  
 ※申請に必要な書類等は、該当する減免条件により異なります。

<b>申請期限</b>	各納期限まで(第1期分は6/30(火)まで)
<b>申請方法</b>	必要書類を税務課窓口で提出 <b>※令和8年度納付書を必ずお持ちください</b>

問 税務課 ☎052-400-2946

**市・県民税・森林環境税を納付している公的年金受給者の方へ**

65歳以上の方の公的年金所得に対する市・県民税・森林環境税の支払方法は、公的年金からの特別徴収(天引き)です。

年金受給者が支払うべき市・県民税・森林環境税は、日本年金機構等の「年金保険者」が市へ直接納め、受給者には年金から税金を差し引いた差額が支払われます。

<b>対象者</b>	次の全てを満たす方 ・令和8年4月1日現在で65歳以上の公的年金受給者 ・市・県民税・森林環境税の納税義務者 ・年額18万円以上の老齢基礎年金又は老齢年金、退職年金等受給者
<b>対象税額</b>	厚生年金・企業年金等を含む全ての公的年金等に係る所得額に応じた税額 ※特別徴収は老齢基礎年金又は老齢年金、退職年金等から行います。
<b>実施時期</b>	初めて特別徴収となる場合は、令和8年10月支給の年金から天引き

問 税務課 ☎052-400-2946

**国民健康保険税には口座振替が便利です**

国民健康保険税を納付書でお支払いされている方は、口座振替をご利用いただくと、保険税のお支払いに出向く煩わしさがなくなり、支払い忘れや納付書を紛失する心配もなくなり便利です。ぜひご利用ください。

※随時分・過年度新規賦課分は、口座振替はできません。  
 ※手続の時期により、納税通知書へ反映されない場合があります。

ID 274801369 問 保険年金課 ☎052-400-2957

**市・県民税・森林環境税の納税通知書を送付します**

市・県民税・森林環境税が課税される方へ、6月上旬に納税通知書を送付します。会社にお勤めの方には、お勤めの会社を通じて今年度の市・県民税・森林環境税の税額をお知らせします。

令和8年度所得証明書等は、納税通知書の発送日以降に取得可能です。

問 税務課 ☎052-400-2946

**「もしも」の時に役立つ救命講習**

応急手当の方法を知っていただくため、救命講習会を開催します。



会場駐車場や救命講習の年間日程は、二次元コードからご覧ください。

<b>時</b>	6/28(日) 9:00~12:00
<b>場</b>	西春日井広域事務組合 東消防署
<b>内</b>	<b>【普通救命講習Ⅰ】</b> 成人が心肺停止になった場合を想定した心肺蘇生法(当日、修了証を交付)
<b>対</b>	小学4年生以上で、市内在住・在勤・在学の方
<b>定</b>	32名 <b>【先着順】</b>
<b>¥</b>	無料
<b>申</b>	6/12(金) 13:00までに問合せ先へ電話申込み

問 西春日井広域事務組合消防本部 消防課  
 ☎0568-22-4954(土日祝を除く9:00~17:00)

ID この9桁の数字を市ホームページ「ページID」の検索欄に入力すると該当ページにアクセスできます。

☎ 市役所各課の直通電話 対応時間 9:00~16:00 ※対応時間外は代表電話(☎052-400-2911)に自動転送されます。

## 福祉医療費受給者証の更新手続き

障害者医療費受給者証・後期高齢者福祉医療費受給者証の有効期限が7/31までの方へ、6月中旬に更新申請書を送付します。

届いた方は、更新の手続きをお願いします。

☎ 保険年金課 ☎052-400-2957

## 後期高齢者医療制度 加入者の方へ



被保険者全員に資格確認書を交付する運用は、7月末で終了します。

8月以降に医療機関等にかかる場合は次のとおり受診してください。

85歳以上の方
新たな資格確認書を送付します。これまでどおりマイナ保険証又は資格確認書で受診できます。
84歳以下で、マイナ保険証をお持ちでない方 又は普段から利用していない方
新たな資格確認書を送付しますので、これまでどおり受診できます。
84歳以下で、マイナ保険証を利用している方
引き続きマイナ保険証で受診してください。 マイナ保険証での受診ができなくなった場合は、申請により資格確認書を交付します。

☎ マイナンバー総合フリーダイヤル ☎0120-95-0178

## 国民健康保険加入者は必ず所得申告を

国民健康保険の賦課及び区分判定は、市・県民税の所得情報によって決定しますので、国民健康保険加入者全員に所得申告をしていただく必要があります。

### 次に該当する方も所得申告が必要です

- ・ 国保に加入していない世帯主
- ・ 市内外を問わず同一世帯以外の方の被扶養者
- ・ 前年中、収入がなかった方又は非課税収入(障害年金、遺族年金、雇用保険等)のみの方

※ 給与支払報告書・老齢年金支払報告書を提出済みの方、所得税の確定申告・年末調整がお済みの方及びその同一世帯の被扶養者、又は中学生以下の方は申告不要です。

※ 所得申告に関するお問合せは税務課へ。

ID 742419428 ☎ 保険年金課 ☎052-400-2957

## 国民健康保険をやめる場合は手続きを

職場の健康保険への加入等により、国民健康保険をやめる場合、保険年金課で喪失手続きが必要です。

※ 異動日から14日以内に届出をする必要があります。

手続きできる方	<ul style="list-style-type: none"> <li>・ 本人又は同一世帯(住民票が一緒)の家族</li> <li>・ 代理人(委任状が必要です)</li> </ul>
必要書類	<ul style="list-style-type: none"> <li>・ 来庁される方の本人確認書類(顔写真付の場合1点、顔写真なしの場合2点)</li> <li>・ 新しく加入した保険者が交付する資格確認書等(国保をやめる方全員分)</li> <li>・ 国民健康資格確認書(国保をやめる方全員分)</li> <li>・ マイナンバー(個人番号)のわかるもの(世帯主及び国保をやめる方全員分)</li> </ul>

※ 国民健康保険の資格喪失日以降に、資格喪失した国民健康資格確認書等を使用して医療機関を受診した場合、国民健康保険が負担した医療費(7~8割)を返還する必要があります。

※ 窓口での手続きが難しい場合、喪失手続きを郵送により行うことができます。

ID 828511771 ☎ 保険年金課 ☎052-400-2957

## 農地や空き地等の草刈り・樹木剪定をお願いします

毎年、農地や空き地等に繁茂した草や樹木の苦情が多く寄せられています。

これから夏場にかけて、農地や空き地等の雑草や樹木等を放置すると、害虫の発生、ごみの不法投棄、たばこの吸い殻の投げ入れによる火災の発生等、近隣の方に迷惑をかける恐れがあります。

皆さんが所有している土地の現状を確認し、雑草が繁茂した場合は草刈り、樹木等の枝が伸びている場合は剪定する等、適切な管理をお願いします。

また、除草剤等を使用する場合は周辺に飛散・流出しないように十分注意してください。



☎ 宅地・雑種地について:生活環境課 ☎052-400-2958  
農地について:産業課 ☎052-400-2959

時 とき

場 ところ

対 対象・資格

定 定員・募集数

内 内容

申 申込・応募

¥ 費用・受講料

講 講師

持 持ち物

他 その他

問 問合せ

ID ホームページID



子育て・教育



健康・福祉



くらし・環境



防災・安心



その他

**可燃ごみの減量にご協力ください**

少しの工夫で、可燃ごみを減量できます。

**生ごみの水切りはしっかりと!**

生ごみの腐敗や悪臭の主な原因は水分です。水分を減らすだけで、ごみの減量だけでなく臭気防止にも効果があります。

次の3点が重要です。

- ① ぬらさない ② しぼる ③ 乾かす

**ダンボールや古紙類は資源**

ダンボール、新聞、雑紙等はリサイクル資源です。ごみの減量とともに、リサイクルにも取り組みましょう。



問 生活環境課 ☎052-400-2958

**消費者トラブル注意報!**

悪徳業者の手口はますます巧妙になっています。年齢を問わず、電話や訪問販売、インターネット等をきっかけとした被害の相談が減りません。

少しでも「おや?」と感じたら、一人で悩まず、市消費生活センター、又は消費者ホットライン188までご相談ください。

**消費者トラブルを防ぐための8か条**

- ① 見知らぬ訪問者を家に入れない
- ② 安易に個人情報を教えない
- ③ 不要なら「いいません」ときっぱり断る
- ④ その場で契約しない
- ⑤ 契約前に、契約書や規約をよく読む
- ⑥ 国際電話の休止や防犯機能付き電話を活用する
- ⑦ 親切な言葉や一生懸命な態度に流されない
- ⑧ 悪徳商法の手口や最新情報に関心を持つ

**市消費生活センター**

市役所西館3階

相談日は23ページに掲載しています。

問 産業課 ☎052-400-2959

**「4R運動」でごみの減量化**

一人ひとりが「4R」を意識して、ごみ減量化に向けて取り組み、環境保全や資源の有効利用を推進しましょう。

★ Refuse(リフューズ): **不要なものを断る**

- ・レジ袋や過剰包装を断るようになる。

★ Reduce(リデュース): **ごみを減らす**

- ・できるだけ、ごみはつくらない。
- ・無駄なものは買わない、貰わない。

★ Reuse(リユース): **繰り返し使う**

- ・まだ使えるものは、別の使い方を考える。

★ Recycle(リサイクル): **資源として再利用する**

- ・ごみ捨ての際は、資源を正しく分別する。

問 生活環境課 ☎052-400-2958

**カラスよけネットの貸出しは事前にお問合せを**

現在、中東情勢により、カラスよけネットの供給が不安定になっています。ご希望いただいても貸出しできない場合がありますので、事前に在庫状況をお問合せいただくようお願いします。

ご不便をおかけしますが、皆さまのご理解とご協力をお願いします。

問 生活環境課 ☎052-400-2958

**講演会「発達障害の理解とその支援」**

「発達性協調運動症(DCD)と子どもの支援」をテーマに講演会を開催します。

発達性協調運動症(DCD)は、走る・飛ぶ等の全身運動や、字を書く・箸やハサミを使うといった手先の協調運動が苦手になる発達障がい(神経発達症)です。本人は一生懸命取り組んでいても、「努力不足」「やる気がない」と誤解され、つらい思いをしていることがあります。

DCDについて正しく理解し、日常生活でできる支援と一緒に考えていきましょう。

講	愛知医療学院大学 リハビリテーション学科 理学療法学専攻 助教 藤本 大介 先生
時	7/14(火) 10:00~12:00
場	清洲総合福祉センター 第1会議室
対	市内在住の方※ 市外の方も定員に余裕があれば参加できます。
申	問合せ先に 電話(平日9:00~17:00)又はメール ☒ shafuku-kiyosucenter@hanaaoi.jp ※ 二次元コードからメール作成画面に遷移できます。
他	会場に遊びスペースを設けますので、お子さん連れの方は申込み時にお知らせください。

ID 313245893

問 清須児童発達支援センターはなあおい ☎052-908-3771

ID この9桁の数字を市ホームページ「ページID」の検索欄に入力すると該当ページにアクセスできます。

☎ 市役所各課の直通電話 対応時間 9:00~16:00 ※対応時間外は代表電話(☎052-400-2911)に自動転送されます。



## 愛知県障害者委託訓練

内	事務職に強いIT技能・資格取得②コース ワード・エクセル[基礎・活用]、日商PC検定試験対策、画像編集、就職支援
時	9/1(火)～10/30(金)の月火木金10:00～16:00 ※ 祝日を除く
場	ぱそメイト国府宮教室(稲沢市国府宮2-5-21)
対	次の要件を全て満たす方 ・身体・精神・知的・発達障がい、難病等の方 ・通常のパソコン・マウスの操作が可能な方 ・テキストの漢字が読める方
定	6名(面接で選考)
¥	テキスト代 8,020円(受講料無料)
申	7/28(火)までに、ハローワークで手続き ※ 受講にはハローワークでの求職登録が必要です。

問 愛知障害者職業能力開発校 ☎0533-93-2505



## 介護に関する入門的研修

研修修了後は、あいち介護サポーターバンクに登録し、サポーターとして介護事業所で活躍できます。

時	基礎講座 7/14(火) 13:30～16:30 入門講座 7/21(火)・28(火)・8/4(火) 9:30～16:30
場	ウインクあいち
対	県内在住で介護に関心がある 高校生以上の方
¥	無料
申	二次元コードから申込み

問 あいち介護サポーターバンク運営事務局  
☎0800-200-4415(平日9:00～17:30)



## きよす家事サポーター養成講座

地域活動や高齢者支援に興味のあるシニアを募集!  
高齢者宅を訪問し、家事支援を行う「きよす家事サポーター」の養成講座です。講座を修了した方は、シルバー人材センターに登録後、活動を行うことができます。

時	7/13(月)9:30～15:40
場	清洲総合福祉センター1階 つながり広場
対	市内在住の60歳以上の方
¥	無料
申	二次元コードから 又は問合せ先へ申込み

問 市社会福祉協議会 総務地域課地域福祉係  
☎052-401-0031 ✉chiikifukushi@kiyosu-shakyou.com

時 とき 場 ところ 対 対象・資格 持 持ち物  
¥ 費用・受講料 講 講師



## 全国中学生人権作文コンテスト



第45回全国中学生人権作文コンテスト愛知県大会への参加者を募集中です。

中学生の皆さんからのご応募をお待ちしています。

詳細はこちら ▶



作文テーマ	「いじめ」「児童虐待」「障がいのある人」「外国人の人権」等
募集締切	9/11(金)まで【必着】
対象	愛知県内の中学校及び特別支援学校の中学部に在学する生徒
募集規定	400字詰め原稿用紙5枚以内

問 名古屋法務局人権擁護部 ☎052-952-8111



## 第1回介護講座のご案内

時	7/17(金) 10:00～12:00
場	清洲総合福祉センター1階 つながり広場
内	家族介護に必要な介護技術入門 (衣服の着脱・清拭の介助)
定	20名【先着順】
¥	無料
申	7/16(木)までに二次元コード から又は電話にて申込み

問 市地域包括支援センター ☎052-409-9010



## 家族介護者交流カフェ&オレンジカフェ

家族介護者交流カフェは介護者の方がリフレッシュしていただける場、オレンジカフェは認知症の方とその家族が集える場です。

コーヒー等を飲みながら、気軽におしゃべりしませんか?

※ ボランティアとして認知症キャラバンメイト、サポーター、介護経験者のご参加もお待ちしております。



時	6/16(火) 13:30～15:00【申込不要】
場	春日老人福祉センター1階 第4会議室

問 市地域包括支援センター ☎052-409-9010

定 定員・募集数 内 内容 申 申込・応募  
他 その他 問 問合せ ID ホームページID



子育て・教育



健康・福祉



暮らし・環境



防災・安心



その他



## やろまいか教室 いっぺん体操やろまいか!

気負わずにちょっとした体操から運動をはじめたい方に、ちょうどいい教室です。【申込不要・無料】

時・場	6/3、10、17、24、7/1(水) アルコ清洲 6/5、12、19、26、7/3(金) にしびさわやかプラザ 時間はいずれも13:30~14:30
内	高齢者向けの体操 講師:スポーツインストラクター
対	概ね65歳以上の市内在住の方
持	タオル、室内用運動靴、飲み物

ID 179700683 問 高齢福祉課 ☎052-400-2965



## 介護用品支給利用券 更新申請

令和8年度8月以降の介護用品支給利用券(おむつ券)の申請受付を開始します。

時	申請受付 6/1(月)~ (利用券のお渡しは8/3(月)~)
対	次の項目を全て満たす方 ・現在介護用品支給を受けている方で、介護保険の要介護認定(要介護3以上)の期間が8月以降までである方(介護保険施設の入所者を除く) ・令和8年度において、対象者を含む全世帯員が市民税非課税の方
申	次の書類を持参の上、高齢福祉課窓口で申請 ・申請者の個人番号を確認できるもの ・委任状(代理人が手続する場合) ・代理人の本人確認書類(代理人が手続する場合) (顔写真付の場合1点、顔写真なしの場合2点)

ID 897158756 問 高齢福祉課 ☎052-400-2965



## 水道週間



出典(公社)日本水道協会

6/1(月)~7(日)は、水道について理解と関心を高め、公衆衛生の向上と生活環境の改善を図る水道週間です。これからも皆さんに安心して飲んでいただける水をお届けします。

問 上下水道課 ☎052-400-2977



## オンライン脳トレ「チャレンジ教室」

自宅で受講できるLINEを使った脳トレ教室です。動画視聴には大量の通信量が発生するため、Wi-Fi環境でご利用ください。【申込不要・無料】

時	配信6/24(水) 10:00~11:00
内	自宅でLINEを使った脳トレ
対	概ね65歳以上の市内在住の方



二次元コードから受講できます。

ID 366694871 問 高齢福祉課 ☎052-400-2965



## 市民公開講座「シニアのためのスマホ活用術」



市民公開講座「セカンドライフの充実を図りませんか。~スマホを使った「いくよう」活用法~」を開催します。

「いくよう」は、就労から社会参加まで、広く地域の皆さんの活動をマッチングするサイトです。「いくよう」の活用方法等を、スマホの使い方を含めて職員が対面でサポートしますので、初めての方もぜひご参加ください。



▲アクセスはこちらから

## 「いくよう」掲載活動例

健康けん玉、やろまいか、ボランティア等

時	7/2(木) 10:00~11:30(受付9:45~)
場	市役所南館4階 403大会議室
¥	無料
定	40名
申	6/4(木)~ 問合せ先へ申込み

問 高齢福祉課 ☎052-400-2965



## 水道スマートメータ設置にご協力ください

名古屋市上下水道局では、デジタル技術を活用した事業のスマート化に取り組んでいます。

通信機能をもち、検針員が現地に行くことなくメータの指示値を遠隔で確認することができる、水道スマートメータの設置にご協力いただける方を募集します。

対	名古屋市給水区域内の戸建て住宅にお住まいの方
¥	無料
定	選考100名
申	6/1(月)~30(火) 二次元コードから申込み



問 名古屋市上下水道局 料金課 ☎052-972-3640

ID この9桁の数字を市ホームページ「ページID」の検索欄に入力すると該当ページにアクセスできます。

☎ 市役所各課の直通電話 対応時間 9:00~16:00 ※対応時間外は代表電話(☎052-400-2911)に自動転送されます。

## 愛知県教科書展示会の開催

皆さんの教科書に対する理解や関心を深めていただくために、教科書展示会を開催します。  
展示会場には投書箱を設置しますので、教科書に対するご意見・ご要望をお寄せください。

時	6/2(火)～26(金) 9:00～16:00 (施設により異なる場合あり)	
場	県内30か所の教科書センター 会場一覧はこちら▶	



問 愛知県教育委員会義務教育課 ☎052-954-6799

## 生涯学習講座 天文開放

時	6/19(金) 19:00～20:30
場	にしび創造センター4階 天体ドーム
対	市内在住・在勤・在学の方
内	宵の明星と月 / 講師 川村 吉弘 氏

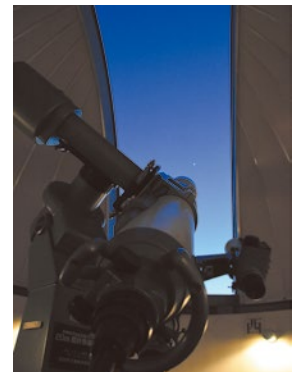

天候により中止する場合があります。開催の有無は、16:00以降に市ホームページ又はお電話でご確認ください。【申込不要】

※ 小さなお子さんや家族での参加もできますが、中学生以下は保護者の付き添いが必要です。  
※ 来館者多数の場合は入場をお断りする場合があります。

問 生涯学習課 ☎052-400-2988

## はるひ美術館 企画展「清須ゆかりの作家 水上卓哉 いのちの風土」

時	6/21(日)まで 10:00～19:00(入館18:30まで) 休館日:月曜日(祝日の場合は翌平日)
¥	一般 500円 中学生以下無料 ・20名以上の団体、市立図書館貸出利用カード提示者は1人450円 ・各種障がい者手帳等提示者及び付添人1名は無料

### 【関連イベント】

#### ■ 米田みのりの奄美シマ唄ライブ

時	6/6(土) 11:00～11:30 / 14:00～14:30
場	はるひ美術館 展示室2
¥	無料 ※別途観覧料が必要です。
申	不要

#### ■ 水上卓哉氏による公開ドローイング

時	会期中毎週金・土・日 12:00～17:00頃 ※時間帯により作家不在の場合があります。
場	はるひ美術館2階 オープン展示スペース
¥	無料 ※別途観覧料が必要です。
申	不要



水上卓哉《白百合の郷(沖永良部島)》2025年

最新情報は、はるひ美術館公式Xをご覧ください。▶



問 はるひ美術館 ☎052-401-3881

## 市立図書館 休館のお知らせ



蔵書点検のため、次の期間休館します。

**6/10(水)~18(木)**

ご迷惑をおかけしますが、ご理解とご協力をお願いします。

※市役所・にしびさわやかプラザサービスポイントも休止します。

**問** 市立図書館 ☎052-400-1044

## 海洋性スポーツ体験教室



カヌー・ローボート等の体験乗船会や、河川周辺の清掃を行います。

<b>時</b>	7/19(日) 9:00~12:00
<b>場</b>	庄内川(リバーランド付近)
<b>対</b>	市内在住・在勤・在学の小学4年生以上の方
<b>定</b>	30名(申込み多数の場合抽選)
<b>持</b>	水着又はぬれてもよい服装、靴又はサンダル(かかとのあるもの)、タオル、飲み物
<b>¥</b>	400円(中学生以下は無料)※当日徴収
<b>申</b>	6/30(火)まで 申込み方法は市ホームページへ ※二次元コードからも申込みできます。



**ID** 655069074 **問** スポーツ課 ☎052-400-2989

## 盆踊り講習会

文化協会会員を講師として行います。自由参加ですので、直接会場にお越しください。



主催:市文化協会

<b>時</b>	7/2(木) 19:00~21:00頃
<b>場</b>	アルコ清洲 メインホール
<b>¥</b>	無料

**問** 市文化協会事務局(生涯学習課内) ☎052-400-2988

## 愛知県市町村対抗駅伝競走大会 市代表選手候補募集



12/5(土)に開催される「第19回愛知県市町村対抗駅伝競走大会~愛知駅伝~」の市代表選手候補を募集します。詳細は市ホームページをご覧ください。

<b>募集区分</b>	小学生(男・女) 中学生(男・女) ジュニア(高校生)(男・女) 一般(男・女) 40歳以上(性別不問)	
<b>対象</b>	市内在住の方(県内の小中高生は、保護者が市内在住であること)	

**ID** 800579579 **問** スポーツ課 ☎052-400-2989

## 県立学校魅力発見フェスタ【申込不要・無料】

尾北地区の県立高等学校12校、特別支援学校1校の魅力や特色を生徒が中心となって説明します。高校進学について考えている中学生や保護者の皆さん、ぜひご参加ください。

<b>日時</b>	7/11(土) 受付開始 9:20~ 午前の部 9:30~12:15 昼のイベント 12:15~13:15(地区の高校生によるアトラクション) 午後の部 13:15~16:00 ※時間内の出入りは自由です。受付は随時行います。	<b>会場</b>	Home & nico ホール (江南市民文化会館) ※駐車台数に限りがありますので、できる限り公共交通機関をご利用ください。
<b>参加校</b>	犬山高、犬山総合高、尾北高、江南高、古知野高、小牧高、小牧南高、小牧工科高、岩倉総合高、新川高、西春高、丹羽高、小牧特別支援学校	<b>対象</b>	中学生とその保護者、中学校の先生等

**問** 新川高校 ☎052-400-1108

**ID** この9桁の数字を市ホームページ「ページID」の検索欄に入力すると該当ページにアクセスできます。

☎ 市役所各課の直通電話 対応時間 9:00~16:00 ※対応時間外は代表電話(☎052-400-2911)に自動転送されます。

## ① 広報清須 有料広告を募集します



「広報清須」の裏表紙へ掲載する有料広告を募集しています。

詳細は市ホームページをご覧ください。

¥	1枠1月につき22,000円
定	4枠 / 月
申	次の広告代理店までご連絡ください。 株式会社中日総合サービス ☎0586-64-6030
他	毎月発行 約31,000部 / 月 市内全戸配布、市内公共施設に配架

ID 666320616 問 人事秘書課 ☎052-400-2935

## ① 市ホームページ 有料広告を募集します



市ホームページ(トップ画面下)へ掲載する有料広告を募集しています。

詳細は市ホームページをご覧ください。

¥	月額7,000円
内	掲載期間: 令和8年度末日まで ※ 月単位での契約可
申	申込書を問合せ先まで提出 ※ 申込書は市ホームページからダウンロードください。 ※ 電子メールでの提出も受け付けます。
他	アクセス件数 約250万件/年(直近3年間の平均)

ID 430356128 問 人事秘書課 ☎052-400-2935

## 市民記者 まちなかWatch<sup>118</sup> 子どもたちの笑顔をつくる！古城っ子おやじクラブ (小西 ゆか)

今回ご紹介するのは、「古城っ子おやじクラブ」さんです。

古城小学校の児童のお父さんたちが、「小学校での活動は、母親ばかりに負担がかかっている。男でもやれることがある！」と立ち上がり、2019年にクラブを創設。現在35名が所属し、子どもが卒業してもOBとして参加されている方も多いそうです。

取材に訪れたこの日の活動は、東門付近の除草作業。汗を流しながら、株のような太い根っこを力強く掘り出す様子は、さすがお父さん！

古城小5年生と3年生の息子さんと一緒に参加されていた、昨年度部長を務めた菅野さんにお話をうかがうと、「普段から学校と連携しながら、要望に応じて活動しています。今日の除草作業は力仕事なので、おやじクラブでやることにしました」。お手伝いに来ていた山田校長も、おやじクラブさんをとて



◀ 校庭の遊具もペンキを塗り直してピッカピカ

頼りにしているそう。「おやじクラブさんは、縁の下の力持ち。学校では手の届かないところをお願いしやすいので、本当に助かっています」。

このほかにも、運動会のサポートや遊具のペンキ塗り、机の修理、あいさつ運動等、幅広く学校を支援。さらに、子どもたちを楽しませるイベント系の活動もされており、逃走中やハロウィーンには200人もの子どもたちが集まったそうです。

「子どもたちが喜んでる姿を見るのは嬉しいですね」と菅野さん。ほかのメンバーの方々も、「子どもたちはかわいいし、学校での様子を見ることができるといいですね」「お父さん友だちが増えました」と活動を楽しまれました。

4月からはママたちも活動に参加し、「古城っ子おやじクラブ with ママ」にパワーア



▲ 大人気イベント「逃走中」ではハンター役に

ップ！これからも、古城っ子たちのため古城小を盛り上げてくださるね。みなさんの活躍、期待しています！



## 保育園等の年度途中入園受付を実施しています

年度途中入園の申込期間は、入園を希望する月の2か月前の月初めからその月の末日までです(末日が閉庁日の場合は前閉庁日)。(例)8月入園希望の場合 ▶ 申込期間:6/1~30の土日祝を除く開庁日

Q1) 申込みはどこで手続きするの?	A1) 児童保育課の窓口です。
Q2) 申込み手続きをしたい場合、事前に用意が必要な書類はあるの?	A2) 申込時は特にありません。 入園が決定した後、必要書類をご案内します。
Q3) 入園の可否はどのように決めているの?	A3) 申込順ではなく、保育の必要度が高い方が優先されます。 ※ 保育園入園基準指数表に基づいて、保育の必要度を数値化。 なお、入園が決定した方のみ決定連絡を行います。

問 児童保育課 ☎052-400-2969

## 児童手当の振込日

ご指定の金融機関口座に振り込みますので、預金通帳等でご確認ください。

手当等	振込日	備考
児童手当	6/10(水)	令和8年4月~5月分



問 こども家庭課 ☎052-400-2966

## 学校給食費等給付金のご案内

子育て世帯を支援するため、学校給食費等給付金を支給します。詳細は市ホームページをご覧ください。問合せ先へご連絡ください。

対象	令和8年5月1日時点で市に住民登録のある、次の対象児童生徒を養育している方 ・6歳~15歳(平成23年4月2日~令和2年4月1日生)のうち、 <b>清須市立小中学校の給食費無償化の対象とならない児童生徒</b> ※対象の方には、6/1(月)以降、順次申請書類等を発送します。
給付額	令和8年度分の給食費無償化に相当する金額

ID 890462270 問 学校教育課 ☎052-400-2987

## 園庭開放・きらきらひろば

	園庭開放	きらきらひろば「親子で遊ぼう 新聞紙で遊ぼう」
内容	園庭で遊んでいただけます。	親子のふれあい遊びやお話を楽しみます。
とき	6/11(木)・25(木)10:00~12:00	6/25(木)10:00~11:00
ところ	各公立保育園	
対象	未就園児(保護者同伴)	

ID 968125758 問 各公立保育園

## 夏休み水道PR事業 親子バスツアー

あの豊臣兄弟も飲んだであろう岐阜市の水。その岐阜市最大の水源地であり、昭和5年から稼働する鏡岩水源地を見学します。

とき	8/4(火)9:00~		
ところ	鏡岩水源地・岐阜公園 集合場所:名鉄江南駅		
対象	小学校4~6年生とその保護者 ※4年生未満のご兄弟の参加も可		
定員	40名【先着順】	参加費	無料
申込み	6/1(月)~30(火) 江南市ホームページから申込み		

問 尾張上下水道連絡協議会事務局(江南市水道課内) ☎0587-53-3511



## ベビーヨガ教室

赤ちゃんと一緒に体を動かしましょう。産後の体力回復や、赤ちゃんとのアタッチメントになります。

とき	7月～9月の第2・4金曜日 10:30～11:15	ところ	新川防災センター 和室
対象	首すわり～1歳半の赤ちゃんとお保護者 12組		
申込み	6/5(金)～【先着順】 スポーツ課窓口で申込み(電話申込み不可)		

問 スポーツ課 ☎052-400-2989

## 親子ふれあい広場 「わらべうた」

昔から歌いつがれてきた歌をみんなで一緒に歌いましょう♪

とき	6/24(水) 10:30～11:30	ところ	清洲総合福祉センター
対象	未就園児親子 15組【先着順】	持ち物	飲み物
参加費	1組100円(保険代含む)		
申込み	6/5(金)～ 二次元コードから申し込み		



企画・運営:市子育てネットワーク「ふわふわ」

問 生涯学習課 ☎052-400-2988

## 清洲なのはな保育園 青空であそぼう会

今年度も清洲なのはな保育園では「青空であそぼう会」を開催します。園の子どもたちと一緒に散歩に出かけたり、お昼ごはんを食べたりしましょう！

※季節や天候により活動内容が変わります。



とき・対象	6/16(火) 10:00～11:45	0～1歳の未就園児親子	2組
	6/18(木) 10:00～11:45	2～3歳の未就園児親子	2組
持ち物	水筒・エプロン・ハンドタオル・帽子・着替え(汚れたら使用します)		
参加費	300円(食事代)	申込み	6/4(木) 10:00～ 問合せ先へ電話申込み

※ 食物アレルギーがあるお子さんは、申込み時にお知らせください。

問 清洲なのはな保育園 ☎052-409-0904

## フィリオ清須 あそぼう会「園庭あそび」

フィリオ清須のふかふかな芝生の園庭で、お友だちと一緒に遊びませんか？  
いろいろな玩具や水に触れながら、楽しく過ごしましょう。

とき	6/23(火) 10:00～10:45		
対象	0～1歳の未就園児親子		
参加費	無料	持ち物	水筒・着替え・タオル等
申込み	6/11(木)・12(金) 9:30～11:30/14:30～16:30に電話申込み		



問 フィリオ清須 ☎052-509-2550

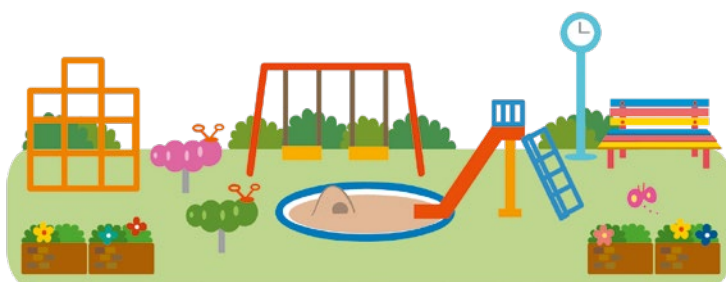



## トークイベント「子どもの言葉の力の伸ばし方」



子どもの「言葉」に焦点をあてたトークイベントを開催します。  
 ※イベント参加者向けの託児サービスも実施(未就学児対象・申込制による先着4~8名)。

講師	『こな・つむり(川口諭美)』 3人の子を育てる元書店員。「読書感想文の書き方プリント」がSNSで大きな注目を集め、その後各地で、文章で思いを表現する、気持ちを人に伝える力がつく読書感想文講座を実施している。		
とき	7/5(日)10:15~11:30(託児は10:00~) ※イベント終了後に書籍の販売・サイン会を実施予定		
ところ	市立図書館2階 研修室		
対象	乳幼児~小学生の子ども保護者、日常的に子どもの養育に関わっている方 ※お子様連れ参加も可。席が必要な場合は申込時にお知らせください。		
定員	40名	参加費	無料
申込み	6/5(金)13:00~ 電話又は図書館1階カウンターで申込み		

問 市立図書館 ☎052-400-1044

## ちびっこ七夕会

七夕の雰囲気味わいながら、楽しい時間を過ごしましょう!

とき	7/7(火)10:30~
ところ	各児童館・児童センター
参加費	無料
申込み	6/8(月)9:00~ 各児童館・児童センターで受付



問 各児童館・児童センター

## 地域の子育て・孫育て応援講座「子育て応援かるた~あなたの思いを言葉にしませんか~」

とき	6/16(火)10:00~11:30	ところ	清洲市民センター2階 201集会室
対象	市内在住・在勤・在学の祖父母世代の方	定員	25名【先着順】
参加費	無料		
申込み	生涯学習課窓口又は電話にて受付		



主催：清須市家庭教育支援チーム「チームMOMO」

問 生涯学習課 ☎052-400-2988

## 東尾張地区子ども会 ジュニアリーダー研修会(キャンプ)参加募集

東尾張地区(清須市・豊山町・豊明市・東郷町・春日井市・北名古屋市)では、ジュニアリーダー研修会(1泊2日のキャンプ)を実施しています。ジュニアリーダーとは、子ども会や地域のイベント等で他の子どもたちをまとめ、リーダーシップを発揮する役割をもったお子さんのことです。

今後ジュニアリーダーとして活動してみたい皆さん、研修に参加して他市町の子どもたちとの異世代交流をすることで、ジュニアリーダーとしてのスキルを磨きませんか?

子ども会の活動や、ジュニアリーダーの活動の詳細は市ホームページをご覧ください。



とき	8/22(土)・23(日)
ところ	せいなの森キャンプ場(長野県下伊那郡阿智村清内路2991)
対象	市内在住の小学5年生~中学2年生で、次に該当する方 ・現在ジュニアリーダーとして活動している又は今後活動する意思のある方 ・健康状態が良好で、研修会の参加に支障のない方
会費	1人2,000円
申込み	6/30(火)までに、スポーツ課窓口で申込み

ID 926130262 問 市子ども会連絡協議会事務局(スポーツ課内) ☎052-400-2989



**子育て支援センター行事予定**・全ての行事は**参加無料**です。**申込開始時間は9:00**です。ID 473105529

ところ	行事名	とき	開始時間	対象・定員	申込開始日	講師
西枇杷島 子育て 支援センター	<b>【子育て講座】</b> 初期・中期・後期の離乳食	7/8(水)	10:30~11:30	0~1歳6か月親子 7組	6/8(月)	市管理栄養士
	身体測定	6/16(火)	9:00~12:00 13:00~15:00 (時間内いつでも受付可)	2~3歳	不要	
		17(水)		0歳		
		18(木)		1歳		
にこにこの会 (わらべうた遊び)	6/1(月)	10:30~11:00	0~3歳親子		澤井 仁美 氏	
清洲 子育て 支援センター	<b>【子育て講座】</b> 絵本のある暮らし	7/6(月)	10:30~11:30	0~3歳親子 7組	6/8(月)	石丸 良枝 氏
	<b>【子育て講座】</b> 言葉がふくらむ1歳児	7/16(木)		1~2歳親子 7組	6/18(木)	市保健師
	身体測定	6/16(火)	9:00~12:00 13:00~15:00 (時間内いつでも受付可)	2~3歳	不要	
		17(水)		0歳		
		18(木)		1歳		
はじめましての会	6/9(火) 10(水)	14:00~15:00	はじめて子育て 支援センターを 利用する親子			
ひだまりの会 (わらべうた遊び)	6/8(月)	10:30~11:00	0~3歳親子		家庭文庫 どんぐり小屋	
新川 子育て 支援センター	<b>【子育て講座】</b> ベビーマッサージ	7/2(木)	10:30~11:30	4か月~1歳親子 10組	6/8(月)	河村 弘子 氏
	<b>【子育て講座】</b> 親子ヨガ	7/13(月)		0~3歳親子 10組	6/11(木)	小木曾 美香 氏
	身体測定	6/16(火)	9:00~12:00 13:00~15:00 (時間内いつでも受付可)	1歳	不要	
		17(水)		2~3歳		
		18(木)		0歳		
はじめましての会	6/9(火) 10(水)	14:00~15:00	はじめて子育て 支援センターを 利用する親子			
ぴよぴよの会 (わらべうた遊び)	6/22(月)	10:30~11:00	0~3歳親子		家庭文庫 どんぐり小屋	
春日 子育て 支援センター	<b>【子育て講座】</b> 言葉がふくらむ1歳児	7/8(水)	10:30~11:30	1~2歳親子 10組	6/10(水)	市保健師
	<b>【子育て講座】</b> 親子でバランスボール	7/13(月)		0~3歳親子 15組	6/22(月)	横石 亜紀 氏
	身体測定	6/16(火)	9:00~12:00 13:00~15:00 (時間内いつでも受付可)	0歳	不要	
		17(水)		1歳		
18(木)		2~3歳				
さくらんぼの会 (わらべうた遊び)	6/15(月)	10:30~11:00	0~3歳親子		澤井 仁美 氏	

西枇杷島子育て支援センター(芳野保育園内) ☎052-502-7013 清洲子育て支援センター(本町保育園内) ☎052-401-2460  
 新川子育て支援センター(須ヶ口保育園内) ☎052-400-2200 春日子育て支援センター(中之切保育園内) ☎052-408-0771



## 児童館・児童センターの行事予定

ID 806632359 問 各児童館・児童センター

ところ	行事名	とき(10:30~)	対象	参加費	申込(9:00~)	講師
春日児童館	<b>【子育て講座】</b> <b>音楽とおはなし会</b> 	7/2(木)	未就園児親子 10組	無料	6/8(月)	朗読演奏ユニット 「もりのゆ」

※市内児童館・児童センターでは、他にも楽しい行事をたくさん行っています。詳細は各児童館・児童センターのおたより(市ホームページ)をご覧ください。

## 母子保健事業

健診の所要時間は概ね2時間です。 **全ての事業で必ず母子健康手帳を持参してください。**

名称	実施日	会場	受付時間	備考	
母子健康手帳交付	随時 (開庁時間)	こども家庭課	9:00~16:00	持ち物:妊娠届出書・マイナンバーカード又は通知カード及び身分証明できるもの・振込口座(妊婦の方に限る)が分かるもの	
☎ パパママ教室	6/27(土)	市役所	9:30~9:45	テーマは「夫婦ではじめる子育て」	
☎ 乳幼児健康相談 ☎ 助産師相談 ☎ 栄養相談	6/4(木) 7/2(木)	春日保健センター	9:30~10:15	計測・発達・言葉等の相談	
			9:15~10:15	母乳相談・育児相談	
			9:30~10:00	離乳食や幼児食の相談	
☎ ふたごの会	6/4(木)	春日保健センター	9:45~10:00	多胎児をもつ保護者とその児、多胎の妊婦の交流会	
☎ 離乳食講習会	ごっくん編 もぐもぐ編	6/24(水)	春日保健センター	9:45~10:00	主に生後5、6か月の食事の話
				10:45~11:00	主に生後7、8か月の食事の話
4か月児健診○	6/18(木) 25(木)	春日保健センター	9:15~9:45	6/18はR8年2月1日~15日生 6/25はR8年2月16日~28日生	
10か月児健診	乳児健康診査受診票(第2回)を使用した医療機関での健診となります。医療機関へ事前にご予約をお取りください。				
1歳6か月児健診●	6/18(木)	春日保健センター	13:15~13:45	6/18はR6年10月1日~10月18日生	
	6/30(火)			6/30はR6年10月19日~11月9日生	
3歳児健診●	6/24(水)	春日保健センター	13:15~13:45	R5年5月1日~5月20日生 ※目と耳の検査を事前に実施してください。	
2歳児相談歯っぴい健診●	6/4(木) 7/2(木)	春日保健センター	13:10~13:30	6/4はR6年5月生	
				7/2はR6年6月生	
2歳6か月児歯なマル健診●			13:50~14:10	6/4はR5年11月生 7/2はR5年12月生	

・☎がついているものは、事前予約制です。

・健診の持ち物 ○母子健康手帳、問診票、バスタオル、●母子健康手帳、問診票、歯ブラシ、タオル

ID 745974421 問 こども家庭課 ☎052-400-2966



# 歯みがきは体を守る最前線



6/4~10は歯と口の健康週間です

いつまでも元気でおいしく食べられるように、毎日の歯みがきによるセルフケアと、かかりつけ歯科医院で定期的な健診とプロフェッショナルケアを受け、心と体を支える歯と口の健康づくりをしましょう。

## ■ カムカムレシピ集

日々、元気で過ごすためには「バランスのよい食事」と「おいしく食べるための健康な口の維持」が重要です。健康推進課及び清須市食生活改善推進協議会は、**自宅でも簡単にできる噛みごたえのある料理を考案し、カムカムレシピ集を作成しました。**



カムカムレシピ集 (市HP)



普通の食事に、噛むことを意識した「カムカム料理」を取り入れよう!

ID 302108159 問 健康推進課 ☎052-400-2971

## 愛知医療学院大学 紙上講義

# 健康のためのワンポイントアドバイス



## 『散歩のすすめ』～気分上々～

〈愛知医療学院大学 作業療法学専攻 教授 加賀谷 繁(作業療法士)〉

暖かくなりこれから日が長くなるにつれて、早朝や夕方は清々しい気温になります。ご近所をお散歩するにはちょうど良い時期だと思われま。す。気晴らしや健康のために散歩することは心身にさまざまな効果が認められています。

その効果としては、

- ①気分転換になり、リフレッシュされる
- ②習慣化により生活リズムが整う
- ③散歩の活動で基礎代謝が向上する
- ④散歩先の風景等から新たに五感が刺激される
- ⑤骨や筋肉の維持強化ができる
- ⑥心肺機能の維持・向上が図られる
- ⑦歩くという同じパターンの繰り返し運動のため動きのリスクが少ない

等です。

また近年、「森林浴」が健康増進に役立つといわれており、森林散策後ではストレスホルモンが優位に低値を示し、リラックス度が高くなると報告されています。このように散歩には様々な効果があります。ただし、「散歩しなくては」といった義務感からされるのではなく、趣味や興味等を取り入れた「散歩」の活用は「楽しむための散歩」になります。例えば、公園の花壇の花の鑑賞や猫や犬等の観察、またお気に入りの風景をカメラで撮る、お気に入りのお店のスイーツを目当てに散歩する等「散歩を楽しむ」ことが大切です。その日の自分の体調に合わせ、決して無理することなく「楽しめる散歩」を味わってください。







## 4/7(火) DSFダンス競技 全国大会出場報告

ダンスチームDSFブリリアンツが、令和8年3月に開催された「全日本チアリーダーディング&ダンス選手権大会」に出場し、各部門で優勝や準優勝したことを報告するため、市役所を訪れました。



## 4/15(水) 日本地学オリンピック出場報告

市内在住の荒川陽向さんが、令和8年3月に開催された「日本地学オリンピック」に出場しました。金賞を受賞し、日本代表選考会上位10名に選出されたことを報告するため、市役所を訪れました。



## 4/28(火) 書作品の寄附をいただきました

市内在住の書家・後藤汀鶯様より書作品の寄附をいただき、この日感謝状の贈呈式が行われました。織田信長公が愛したとされる「敦盛」の一節をしたためたこの作品は、市役所西館1階ロビーに展示しています。



## 4/30(木) ソフトボールの国際大会優勝報告

ソフトボールチーム西枇エンジェルス所属で、清洲中学校1年生の野木このみさんが、オーストラリアで開催された国際大会「2026 Blacktown Junior International Challenge」で優勝したことを報告するため、市役所を訪れました。



## 5/1(金) 赤十字運動月間

清須市地区では、毎年5月を「赤十字運動月間」とし、赤十字活動の啓発活動を行っています。この日、市赤十字奉仕団の皆さんが、市内のスーパー等3か所で啓発活動を実施しました。



## 5/12(火)～18(月) 民生委員・児童委員の日

5/12～18は民生委員・児童委員の活動強化週間です。市民生児童委員連絡協議会の皆さんが、市内の商業施設等で啓発物品の配布を行いました。

## 6月の相談日

※日付の記載のない相談は、開庁日のみ実施しています。

相談名	相談員	日時	会場	問合せ
こども家庭センター	保健師・助産師 家庭相談員	平日9:00～16:00	こども家庭課	こども家庭課 ☎052-400-2966
育児・子育て相談	子育てコンシェルジュ	月・火・木・金9:00～16:00		
女性相談	母子・父子 自立支援員	平日9:00～16:00		
清須市ふれあい相談	特別支援教育巡回 指導員	6/1・8・15・22・29(月) 12:30～14:30	新川防災センター	新川ふれあい教室 ☎052-401-1199
		6/2・9・23・30(火)・6/11(木) 10:00～12:00	五条川防災センター	五条川ふれあい教室 ☎052-693-5019
消費生活相談	消費生活相談員	月・火・木・金 13:30～16:00	西館3階 消費生活センター	産業課 ☎052-400-2959
	司法書士	6/13(土)・27(土) 13:30～16:00	本館2階 202相談室	
不動産相談	宅建協会	6/16(火)13:00～16:00	本館3階302相談室	総務課 ☎052-400-2942
相続等書類作成相談会	行政書士	6/17(水)10:00～16:00	本館2階201・202相談室	
行政相談	行政相談委員	6/18(木)13:30～15:30	本館2階201相談室	
人権よろず相談	人権擁護委員	次回相談日:7/8(水) みんなの人権110番 0570-003-110(平日9:00～16:00)	清洲総合福祉セン ター1階相談室	社会福祉課 ☎052-400-2964
障がい者のための出 張就業相談	尾張中部障害者就業・ 生活支援センター	希望日で調整しますのでご連絡ください。		
市民のくらし 無料法律相談	弁護士(要予約) ※おひとり年2回まで	6/9(火)・10(水) 13:00～16:00	清洲総合福祉セン ター1階相談室	市社会福祉協議会 ☎052-401-0031

### 市税等の納付には、「口座振替」をご利用ください

- 市民税・県民税(全期・第1期)
- 介護保険料(第2期)

### 納期限 6/30(火)

納期限後の納付には延滞金が課されます。  
納付には、納め忘れがない便利な「口座振  
替」をご利用ください。

### し尿汲み取り・浄化槽清掃業者

業者名	西枇	新川	清洲	春日
(株)サンキョークリエイト ☎0587-32-2541		○	○	○
三協商事(株) ☎052-442-3091	○			
丸新商事(株) ☎052-400-3688	○	○	○	

### 休日診療

下記の医療機関で診療を行います。  
受付時間等は各医療機関ホームページ又  
は電話でご確認ください。

- 発熱、咳などの呼吸器症状

はるひ呼吸器病院  
☎052-400-7111



● 外科や一般的な救急診療  
済衆館病院  
☎0568-21-0811



● 24時間対応  
(症状別に診療機関を斡旋)  
救急医療情報センター  
☎052-263-1133



● 緊急度を判定、救急車を呼ぶ目安に  
全国版救急受診アプリ  
「Q助」



### 歯科 休日診療

6/7(日)  
くまざわ歯科 ☎0568-24-0505

6/14(日)  
たかやま歯科医院 ☎052-325-5050

6/21(日)  
となりの歯科・矯正歯科 ☎0568-21-4488

6/28(日)  
さかい歯科口腔外科医院 ☎052-401-1182

### 市役所窓口(市民課・保険年金課)6月の混雑予想カレンダー

市民課窓口	日							保険年金課窓口	日						
	日	月	火	水	木	金	土		日	月	火	水	木	金	土
		1	2	3	4	5	6			1	2	3	4	5	6
	7	8	9	10	11	12	13		7	8	9	10	11	12	13
	14	15	16	17	18	19	20		14	15	16	17	18	19	20
	21	22	23	24	25	26	27		21	22	23	24	25	26	27
	28	29	30						28	29	30				

〈凡例〉

■ : 大変混雑

■ : 混雑

■ : やや混雑

■ : 閉庁日

### 市役所の開庁時間

土日祝日を除く平日 9:00～16:00

土曜窓口(市民課※) 9:00～17:00

※住民票等の証明書発行。住民異動手続はできません。

### 清須市の人口世帯数[令和8年5月1日現在]

人口 69,117名 [男 34,797名/女 34,320名]  
(+49名) (+33名) (+16名)

世帯 31,704世帯(+89世帯※)( )内は前月比

ID 712588998 問 市民課・保険年金課

※広報清須で掲載する地区名は、中学校区を示します。(例)新川地区→新川中学校区

# 市役所の開庁時間が変わりました

月～金(開庁日) 9:00～16:00

【対象施設】市役所本館・西館・南館、清洲市民サービスセンター、西枇杷島市民サービスセンター、春日市民サービスセンター、学校給食センター

## ■ 清須市の公式アプリ・サイト等のご案内

総合	<b>公式ホームページ</b>  最新の詳細な行政情報を掲載中	<b>公式X</b>  市のイベント情報等を配信中	<b>公式Instagram</b>  市のイベント情報等を配信中	<b>公式YouTube</b>  市の魅力発信やお知らせ動画を配信中
	<b>防災防犯</b>  <b>すぐメール</b>   防災・防犯情報を配信中 フィーチャーフォン スマホ	 <b>防災行政無線 音声自動サービス</b> 放送から24時間以内の内容を音声でご案内 ☎052-400-2913	 <b>水害対応ガイドブック</b>  避難方法や洪水ハザードマップ等を掲載中	<b>バスロケーションシステム</b>  きよすあしがるバスの運行状況を配信中
便利	 <b>公式LINE</b>  道路の不具合等を通報でき、情報も配信中	 <b>さんあ～る</b>  資源・ごみの分別方法や収集日等の検索ツール App store用 Google Play用	 <b>バスロケーションシステム</b>  きよすあしがるバスの運行状況を配信中	 <b>タッチポイント きよす</b>  市民活動団体のイベント情報や活動を検索
	 <b>きよすマ (母子モ)</b>  母子健康手帳のサポート、予防接種の管理、子育て情報等	 <b>いくよう</b>  シニア世代の就労から社会参加まで広く地域の活動を掲載中	 <b>公共施設の利用手続き</b>  市の文化・体育施設の利用予約手続きサイト	

二次元コードの読み込み時は、他の二次元コードを手等で隠すとスムーズです。

医療法人 清須呼吸器疾患研究会

## はるひ呼吸器病院

東海地区で唯一、呼吸器疾患専門病院

二次救急指定

24時間 救急外来対応

内科・呼吸器内科・呼吸器外科・アレルギー科  
消化器内科・循環器内科・病理診断科

清須市春日流8番地1 ☎052-400-7111  
http://www.kiyosu-kokuyuki.jp/



あなたの思っていた以上の値段で買取ります

## ご縁の良い買取、大吉

査定料・出張料・手数料 無料

- 最短最速 5分
- 無料出張買取
- まずはお気軽に無料相談
- 最短即日 OK
- 査定だけでも OK
- アクセス良好
- 100万円超でも即日現金化
- ヨソヤ 清須店 徒歩 3分

# 買取大吉

KAITORI DAIKICHI

清須西市場店 ☎080-5810-9188



地域密着! 「私」がお伺いします

無料で査定・出張

他社で査定0円と言われた車も…

## 最低2万円以上で買い取ります!

※1,500cc以下のお車は5千円以上

クルマ高く売りたいなら!

# ハッピーカーズ

清須店

090-7037-5811

清須市 西枇杷島町 古城1-19-7



「セレモ友の会」

## 会員募集中

入会金のみ、月々の掛金、年会費一切不要

# セレモニー鳳凰殿

0120-09-8128

お問合せ・ご相談 24時間年中無休 ☎052-409-4430 清須市一場福島1244-1

清須市・あま市の セレモニー美和 セレモニー朱雀殿  
ご葬儀はお任せ下さい。 あま市花正七反地 40-1 あま市七宝町川部出屋敷73

財源確保のため、有料広告を掲載しています。広告の内容に関するお問合せは、直接広告主へお願いします。