

# 広報 須清

令和8年

4

2026

ここは世界一近い桜の名所  
景色も心も春一色(清洲公園)

特集 令和8年度当初予算

# 特集 令和8年度当初予算

市民の皆さんの**安全・安心で快適な暮らし**の確保を第一に、市が目指す将来像「**水と歴史に織りなされた 安心・快適で“はぐくみ都市”**」の実現に向けて、着実に歩みを進めてい

昨年の市制20周年という節目を経て、新たなステージへ市民の皆さんに**地域への愛着**を持って住み続けていただく組んでまいります。

清須市長

## 令和8年度当初予算の概要

● 一般会計 **334億9,000万円**

(グラフ内単位:百万円)

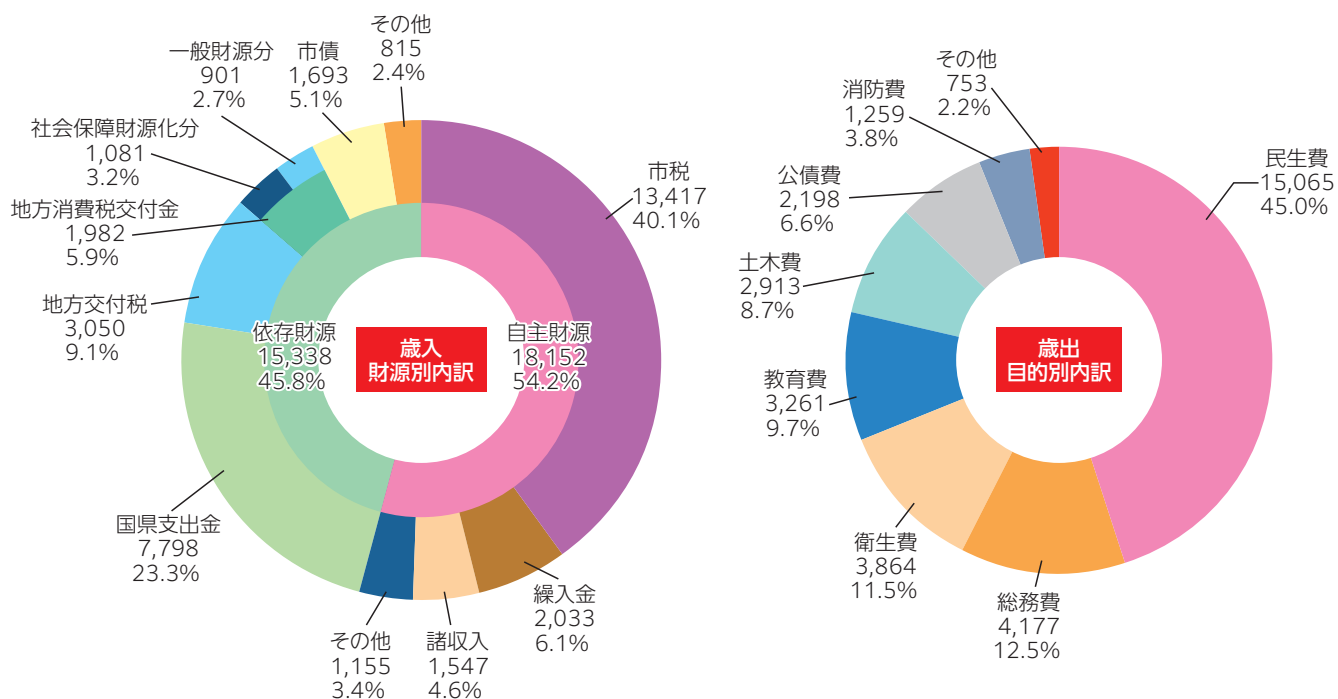

### 令和8年度当初予算のポイント

- 歳入では、企業の賃上げ等により市税収入の増加を見込みました。
- 歳出では、人件費や扶助費といった義務的経費は増加するものの、市役所西館建設工事完了に伴い投資的経費が大きく減少したため、前年度比5.7%減の334億9,000万円を計上しました。

ID この9桁の数字を市ホームページ「ページID」の検索欄に入力すると該当ページにアクセスできます。☎052-400-2911 (代表)

## 魅力あふれる

きます。

と踏み出し、

けるよう取り

永田 純夫



ID 581674626 問 財政課

### ● 特別会計・企業会計 175億5,628万円

特別会計	
市が特定の事業を行う場合や特定の収入を特定の事業に充てるために設けられた会計	
国民健康保険	53億 4,728万円
介護保険	53億 4,335万円
後期高齢者医療	20億 708万円
企業会計	
市が独立採算制を原則とする企業的な事業を行うために設けられた会計	
水道事業	4億 3,029万円
収益的支出	2億 7,737万円
資本的支出	1億 5,292万円
下水道事業	44億 2,828万円
収益的支出	18億 7,059万円
資本的支出	25億 5,769万円

※ 表示未満額は端数処理

令和8年度当初予算編成後の基金残高、令和8年度末の市債残高(見込み)  
(単位:百万円)

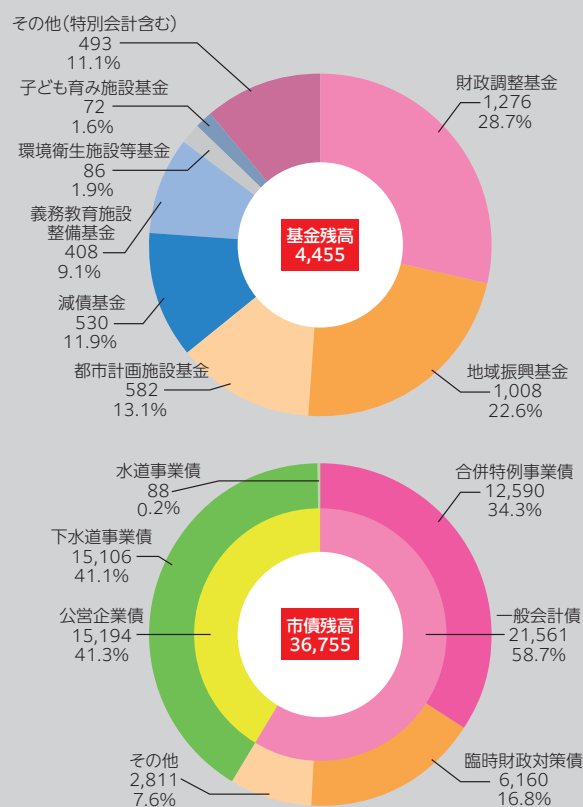

※ 基金残高及び市債残高は令和7年度最終予算を反映しています。

時 とき

場 ところ

対 対象・資格

定 定員・募集数

内 内容

申 申込・応募

¥ 費用・受講料

講 講師

持 持ち物

他 その他

問 問合せ

ID ホームページID

# 特集 令和8年度当初予算

政策体系別に、主な事業をまとめました。

## 政策1 安全で安心して暮らせるまちをつくる



- 指定避難所の良好な環境確保のため、防災備品を購入 **【21,348千円】**
- 災害発生時の罹災(りさい)証明書発行を迅速化するためのシステムを導入 **【4,208千円】**
- 同報系防災行政無線の屋外子局を更新 **【166,363千円】**
- 雨水排水対策のための、土田排水区の雨水幹線・管渠整備、堀江ポンプ場及び豊田川ポンプ場の長寿命化等の整備 **【1,285,399千円】**

## 政策4 便利で快適に暮らせるまちをつくる

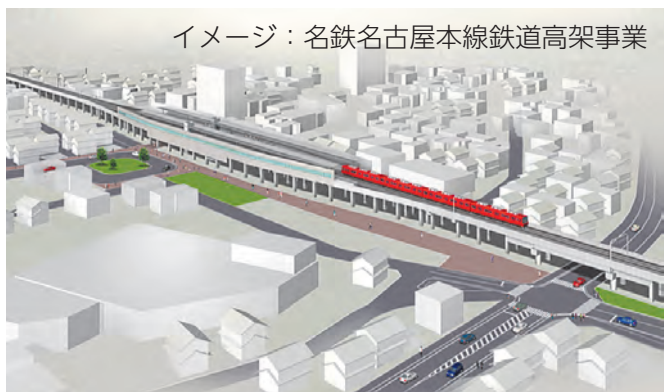

- 「立地適正化計画」を策定 **【12,523千円】**
- 名鉄名古屋本線の鉄道高架事業を推進 **【398,926千円】**
- 容器包装プラスチックに加えて、プラスチック製品の収集を実施 **【14,554千円】**
- JR清洲駅前・名鉄新清洲駅北地区の土地区画整理事業を推進 **【94,738千円】**
- 一場東部地区の土地区画整理組合の設立を支援 **【44,099千円】**
- 春日地区の水道水を安定的に供給 **【430,291千円】**
- 汚水管渠の整備等、下水道事業を推進 **【4,428,281千円】**

## 政策2 子どもの笑顔があふれるまちをつくる



- 「こども計画」を策定 **【4,846千円】**
- 公的保険適用外の先進不妊治療を助成 **【6,500千円】**
- 乳児等通園支援事業(こども誰でも通園制度)を実施 **【4,090千円】**
- 民間小規模保育事業所の施設整備を支援 **【166,708千円】**
- 保育施設・小中学校等の緊急搬送時の選定療養費を助成 **【154千円】**
- 須ヶ口保育園及び清洲東児童センターの大規模改修に向けた設計等を実施 **【330,544千円】**
- 放課後子ども教室の対象年齢を引き上げ **【32,153千円】**

## 政策5 魅力に満ちた活力あるまちをつくる



- 尾張西枇杷島まつりの開催を支援 **【17,700千円】**
- 中小企業振興基本条例の制定を検討 **【136千円】**

ID この9桁の数字を市ホームページ「ページID」の検索欄に入力すると該当ページにアクセスできます。☎052-400-2911(代表)



子育て・教育



健康・福祉



くらし・環境



防災・安心



その他



- 地域の人材を活用して中学校の部活動指導を実施【2,284千円】
- 次期「学校施設整備計画」の策定に向けて、アンケート調査等を実施【9,881千円】
- 小中学校の教室にネッククーラー等を冷やすための冷凍庫を設置【2,870千円】
- 小中学校に校内サポートルームを設置【3,714千円】
- 小中学校の修学旅行費を助成【16,922千円】
- 小中学校の給食費を無償化(市外の小中学校に通学する児童生徒等には給付金を支給)【339,774千円(15,756千円)】

## 政策6

### 豊かなところとからだをはぐくむまちをつくる



- 中学生を対象とした合唱の地域クラブ活動を実施【286千円】
- にしびさわやかプラザの大規模改修に向けた設計等を実施【51,297千円】
- 愛知・名古屋アジア・アジアパラ競技大会の開催にあわせてイベントを実施【1,047千円】
- 「男女共同参画プラン」を改定【6,440千円】

## 政策3

### 誰もが健やかにいきいきと暮らせるまちをつくる



- 介護、障がい、子育て及び生活困窮等への重層的支援を実施【126,355千円】
- 生活困窮世帯の子どもへの学習支援の定員を増員【7,413千円】
- がん検診等のワンコイン検診を実施【-千円】
- RSウイルスの予防接種を実施【20,134千円】
- 新保健センターを整備【1,336,051千円】
- 高齢者にタクシー利用券を支給【16,359千円】
- 特別養護老人ホームの改修を支援【72,480千円】
- 次期「障害福祉計画・障害児福祉計画」を策定【10,159千円】

## 政策7

### 関わる人々の思いを大切にすまちをつくる



- 市民満足度調査を実施【3,301千円】
- コンビニ交付で取得できる証明書の追加等、DXによる窓口業務改革を推進【45,981千円】
- マイナンバーカードの電子証明書の更新窓口を春日郵便局に増設【5,539千円】
- 市役所西館を供用開始【210,635千円】
- 西枇杷島庁舎等を解体【1,002,108千円】
- 職員の働き方改革の推進等に向けた市役所の開庁時間の見直し【-千円】
- DXの推進等に向けた行政組織の見直し【-千円】

時 とき

場 ところ

対 対象・資格

定 定員・募集数

内 内容

申 申込・応募

¥ 費用・受講料

講 講師

持 持ち物

他 その他

問 問合せ

ID ホームページID

## 5/7(木)から開庁時間を変更します



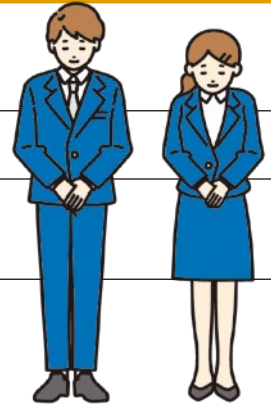

業務の生産性や市民サービスの質の向上を図り、また、職員の働き方改革を進めるため、市役所の開庁時間を変更します。皆様のご理解とご協力をお願いします。

<b>变更日期</b>	令和8年5月7日(木)~
<b>変更後の開庁時間</b>	9:00~16:00
<b>対象施設</b>	<ul style="list-style-type: none"> <li>・市役所(本館、西館、南館)</li> <li>・西枇杷島市民サービスセンター</li> <li>・春日市民サービスセンター</li> <li>・清洲市民サービスセンター</li> <li>・学校給食センター</li> </ul>



※電話でのお問合せは、上記の時間以外でも対応しますが、できるだけ上記の時間内にさせていただきますようご協力をお願いします。  
 ※職員の勤務時間は、これまでと変わらず8:30~17:15です。

## 窓口に来庁しなくても手続きができるコンビニ申請・電子申請もご活用ください

<b>コンビニ 交付</b>	マイナンバーカードを使用して、コンビニのマルチコピー機で各証明書を取得することができます。		
	<b>交付対応時間</b>	6:30~23:00 (12/29~ 1/3を除く)	
	<b>交付できるもの</b>	・住民票の写し ・印鑑登録証明書 ・戸籍証明書	
 423584012  市民課			
<b>電子申請</b>	電子申請・届出システムを使用して、インターネットを介して申請を行うことができます。		
	<b>交付対応時間</b>	原則24時間365日	
	<b>利用可能な手続き</b>	<b>市民課</b>	次の書類の交付請求 ・住民票の写し ・住民票記載事項証明書 ・戸籍の附票の写し ・印鑑登録証明書 ・身分(身元)証明書 特例転出届
		<b>保険年金課</b>	健診受診券の再発行(国保特定健診・後期高齢者医療健診)
		<b>健康推進課</b>	各種健康講座申込み
		<b>子ども家庭課</b>	産後ケア事業利用申請
		<b>総務課</b>	次の請求の申請 ・行政文書の開示 ・保有死者情報の開示 ・保有個人情報の開示、訂正、利用停止
		<b>選挙管理委員会</b>	会計年度任用職員登録申請
		<b>税務課</b>	所得証明書の交付請求
		<b>生活環境課</b>	特定建設作業の実施の届出 犬の登録事項の変更の届出 犬の死亡の届出
<b>企画政策課</b>		着ぐるみ借用申請	
<b>企業誘致課</b>	国土利用計画第23条第1項に基づく届出		
 650874507  電子申請システムについて:企画政策課 / 各手続きについて:各手続きの担当課			



 641867624  人事秘書課

 この9桁の数字を市ホームページ「ページID」の検索欄に入力すると該当ページにアクセスできます。☎052-400-2911(代表)

## ① 令和8年度 市職員採用候補者試験のご案内

市職員採用候補者試験を実施します。

職種	採用(入庁)時期	採用予定人員	受験資格	第1次試験日	試験内容
事務職	令和9年4月	5名程度	・平成10年4月2日以降生まれで、大学、短大又は高専を卒業又は来春卒業見込みの方 ・普通自動車運転免許取得済み又は取得見込みの方	5/17(日)	・適性検査 ・教養試験 ・論文試験
保育士及び幼稚園教諭	令和9年4月	7名程度	・昭和61年4月2日以降生まれの方 ・保育士資格を有する又は来春取得見込みの方		5/17(日)
	令和8年10月 【年度内採用】	6名程度	・昭和61年4月2日以降生まれの方 ・保育士資格を有する方		

- ※ 短大には、学校教育法による専修学校専門課程の内、修学年限が2年以上かつ1,600時間以上の授業の履修を義務付けているものを含みます。
- ※ 保育士及び幼稚園教諭は、採用(入庁)時期を選択できます。
- ※ 第1次試験合格者は、後日、面接及び実技等の試験を行います。

申込み	4/15(水)～28(火) 申込み方法は、市ホームページ又は試験案内をご覧ください。
-----	--

ID 795707878 問 人事秘書課

## ① はじめてのスマホ決済教室

市内の指定店舗にてキャッシュレス決済を利用された方へのポイント還元キャンペーンを、6/1(月)から実施します。

キャンペーン実施にあたり、スマホ決済を事前に知っていただけるよう、「はじめてのスマホ決済教室」を開催します。

場・時	新川福祉センター 5/12(火) 13:30～16:00		
対	市内在住の方	定	20名(申込み多数の場合は抽選)
¥	無料	講	ソフトバンク(株) 認定講師
持	なし ※ スマートフォンをお持ちでない方もご参加いただけます。		
申	4/30(木)までに、電話又は企画政策課窓口で申込み		

### ■上記の教室以外でスマホ決済の説明を受けることもできます

ソフトバンクショップでも、個別にスマホ決済の使い方の説明を受けることができます。ご希望の方は、直接ショップへの来店予約をお願いします。

店舗名	住所	電話番号
ソフトバンク西枇杷島	西枇杷島町二見11番地1	052-506-8511
ソフトバンクヨシツヤ清洲	西市場五丁目5番地3 ヨシツヤ清洲店 1階	052-408-4100

問 企画政策課

## ① 清須市議会議員一般選挙

令和8年4月30日の任期満了に伴う清須市議会議員一般選挙を次のとおり執り行います。詳細は今月号同封の「選挙特集号」をご覧ください。

	投票	期日前投票	開票
時	4/19(日) 7:00～20:00	4/13(月)～18(土) 8:30～20:00	即日開票 21:00～
場	各投票所	市役所北館2階 会議室 ※土曜日及び夜間の出入口は、北館1階正面玄関と地下1階東出入口のみです。	アルコ清洲

問 市選挙管理委員会(総務課内)

時 とき

場 ところ

対 対象・資格

定 定員・募集数

内 内容

申 申込・応募

¥ 費用・受講料

講 講師

持 持ち物

他 その他

問 問合せ

ID ホームページID

## ① 清須はぐくみ応援券事業のご案内

物価高騰の影響を強く受けている世帯を支援するため、国の物価高騰対応重点支援地方創生臨時交付金を活用し、市内の登録店舗で使える「清須はぐくみ応援券(1万円分)」を対象の方に配布します。

配布時期・方法	令和8年4月以降、対象者宛に順次発送
利用期間	5/1(金)～9/30(水)
対象	令和8年1月1日時点で清須市住民基本台帳に登録されている、次のいずれかに当てはまる方 ※令和8年3月31日までに転出又は死亡した方は対象外 ① 昭和36年1月1日以前に生まれた方(65歳以上の方) ② 未就学児(平成31年4月2日～令和8年3月31日生まれ)又は高校生年代(平成19年4月2日～平成22年4月1日生まれ)のお子さんがある世帯(保護者宛に送付)

問 コールセンター ☎ 050-3166-4427(4/1～9/30の平日・9:00～17:00) / ①の方:高齢福祉課・②の方:こども家庭課

## 「清須市民げんき大学」の受講者を募集します

げんき大学を開学し、今年で10周年を迎えます。これまで約200名の方が受講されました。皆さんもげんき大学に入学して**介護予防に関する知識を広げ、運動を通じて日常的に健康づくりを進めませんか?**



時	5/28(木)～翌3/4(木) 9:30～11:45 全16回
場	愛知医療学院大学(清須市一場519番地)
内	専門的な講義の受講や運動の実践
対	① 概ね65歳以上の市内在住者で、介護予防に関して学習意欲があり、1年間通学できる方 ② 卒業後も、自身の介護予防のために健康を維持しようとする方、地域活動に参加する意欲のある方
定	20名(申込み多数の場合は抽選)
¥	3,000円(年額)
申	<b>4/6(月)～5/1(金)の期間中に、入学願書を高齢福祉課へ提出【必着】</b> ※入学案内・願書は市役所、各サービスセンター、又は愛知医療学院大学ホームページ(二次元コード)から入手できます。



問 高齢福祉課

## 生涯学習講座(前期)のお知らせ

申込みはインターネットのみです。会場や時間等の詳細は、今月号折込の「生涯学習講座のご案内」をご覧ください。なお、この講座は市内在住、在勤、在学の中中学生以上の方が対象です。(親子講座除く)

**【申込み 4/3(金)～30(木)】**

分野	講座名	日程
教養	天文教室	6/12(金)から全10回
	清須アトラボ	6/17(水)から全8回
	スペイン文化から学ぶスペイン語	5/30(土)から全5回
	声と話し方で印象力アップ	6/11(木)全3回
歴史	文化財講座	6/25(木)から全4回
現代的課題	気象学講座	5/23(土)から全3回
趣味	座学×バランスボールエクササイズ	6/17(水)から全2回
親子	親子で楽しく学ぶ天文教室	<b>【未就学児～小学3年生対象】</b> 7/23(木)から全2回 <b>【小学4～6年生対象】</b> 7/30(木)から全2回
	英語であそぼ♪	7/22(水)から全4回

問 生涯学習課

ID この9桁の数字を市ホームページ「ページID」の検索欄に入力すると該当ページにアクセスできます。☎052-400-2911(代表)

## 🏠 7月に清須げんき商品券事業を実施します

物価高騰の影響を受ける地域経済を活性化するため、昨年度に引き続き、清須げんき商品券事業を実施します。今年度から「マル得店舗専用商品券の廃止」や「デジタル商品券の導入」等、制度内容に変更があります。

一次販売 【紙商品券】	販売期間	7/1(水)～31(金)
	内容	○ 1世帯につき2冊まで【1冊5,000円(6,500円分)】 ○ 1冊購入するごとに「小規模店舗専用券」(500円分)を1枚進呈 ※小規模店舗専用券とは、中小企業基本法第2条第1項に規定する中小企業者の店舗でのみ使用できる商品券です。 ※小規模店舗専用券の進呈は、一次販売に限ります。
	購入方法	広報清須7月号に同封する購入引換券が必要です。
二次販売 【デジタル商品券】	購入申込み期間	7/1(水)～31(金)
	販売期間	8月下旬頃～9/30(水)
	内容	二次販売では、紙の商品券は販売せず、SNSアプリ「LINE」を使用したデジタル商品券を販売します。
	購入方法	友だち追加する必要があります。 アカウントはこちら ▶ 
対象	清須市住民基本台帳に記載されている18歳以上の方で、LINEアカウントを所有している方 ※申込みは世帯単位ではありません。対象者であれば、同一世帯から複数人の申込みが可能です。	
商品券の有効期限	紙・デジタルにかかわらず、令和9年1月31日(日)まで	

※清須げんき商品券事業についての詳細記事は、広報清須7月号に掲載予定です。

※「清須げんき商品券事業」は「清須はぐくみ応援券事業」とは別の事業です。

問 産業課

## 🏠 【事業者の方へ】清須げんき商品券の取扱店舗を募集します



次のとおり取扱店舗を募集しますので、ぜひご登録ください。詳細は市商工会へお問合せください。

登録受付	清須市商工会 (TEL:052-400-3008 / FAX:052-400-8484)
受付期限	令和9年1月29日(金)まで ※ 取扱店舗一覧表への情報掲載は、4/24までに登録した方が対象です。
登録方法	次のいずれかの方法で申込み ○ インターネットからの申込み 二次元コードから、申込みページにアクセスできます。 ○ 郵送又はFAXでの申込み 「令和8年度清須げんき商品券取扱店舗登録届出書」をご記入の上、市商工会へ提出 ※届出書は市商工会で受け取ることができます。
換金期間	令和8年7月1日(水)～令和9年2月26日(金)(土日祝を除く)

問 産業課・市商工会

## 📢 災害への備えに!「清須市すぐメール」にご登録ください

市では、防災情報等をお伝えする登録制メール「清須市すぐメール」を配信しています。メールアドレスを使用し、簡単に登録できますので、ぜひご登録ください。

配信内容	
・災害時緊急情報 ・防犯情報 ・避難所開設情報 ・避難指示等の避難情報 等	
登録方法	
① メールアドレス「 t-kiyosu@sg-p.jp 」へ、空メール(タイトル、本文なし)を送信 ② 折り返しで登録用URLが記載されたメールが届くので、URLをタップ ※二次元コードからも登録画面にアクセスできます。	 
PC・スマートフォンの方	フィーチャーフォン(ガラケー)の方

ID 151449723 問 危機管理課

## ① 寄附をいただきました

ご厚意に感謝し、厚くお礼申し上げます。  
有効に活用させていただきます。

日本福祉大学学園広報室 様 書籍4冊  
まへの内科クリニック 様 絵画2点



## ① あしがるバス乗務員がサングラスを着用します

「きよす あしがるバス」では、乗務員の視認性確保及び日光等による疲労を軽減することを目的に、令和8年3月1日から偏光サングラスを試験着用していましたが、**4月1日より本格導入**します。

直射日光による視界不良を防ぎ、より一層の安全運行を図るため、乗務員が偏光サングラスを着用する場合があります。皆様のご理解をお願いします。

**問** 企画政策課

## ① 市職員を募集しています

会計年度任用職員を募集しています。  
詳細は、市ホームページをご覧ください。

職種	募集人員	資格	問合せ
①保育士	若干名	※	児童保育課
②児童厚生員	若干名	※	
③保育園 事務員	若干名	不要	
④幼稚園教諭	若干名	要	
⑤一般事務	1名	不要	
⑥助産師	若干名	要	こども家庭課
⑦校務支援員	若干名	不要	学校教育課
⑧調理員	5名	※	学校給食センター ☎052-400-7925

※ 資格の有無で時給の差あり

**ID** 725014289 **問** 人事秘書課

## ① 市の行政組織の見直しのお知らせ

多様化する行政課題に迅速に対応するため、4/1から、次のとおり行政組織の見直しを行います。

### 組織の変更(関係組織のみ記載)

変更前(～3/31)		
企画部	企画政策課	企画政策係
		情報システム係
		市民協働係
総務部	総務課	行政係
		交通防犯係
危機管理部	危機管理課	危機管理係
建設部	都市計画課	計画建築係
		街路公園係
		区画整理係
	上下水道課	管理係
		建設係
		水道係

変更後(4/1～)		
企画部	企画政策課	企画政策係
		DX推進係
		情報システム係
総務部	総務課	行政係
		市民協働係
危機管理部	危機管理課	危機管理係
		交通防犯係
建設部	都市計画課	計画建築係
		公園緑地係
		区画整理係
	上下水道課	経営係
		維持管理係
		建設係

### 組織の変更の他、次の事務を移管します

事務	変更前	変更後
統計調査事務	企画政策課	総務課
庄内川水防センターの管理	都市計画課	危機管理課
未熟児養育医療事務	こども家庭課	保険年金課
特別児童扶養手当事務	こども家庭課	社会福祉課
都市計画街路の管理	都市計画課	土木課

**問** 人事秘書課

## ① 令和8年度 市税等の納期限

市税等は、口座振替、市役所会計課、取扱金融機関、コンビニエンスストア、スマートフォン用決済アプリ、地方税お支払いサイト等の方法で納付することができます。

納期限	4/30 (木)	6/1 (月)	6/30 (火)	7/31 (金)	8/31 (月)	9/30 (水)	11/2 (月)	11/30 (月)	12/25 (金)	2/1 (月)	3/1 (月)
市市民税・県民税・ 森林環境税			全期・1期		2期		3期			4期	
固定資産税・ 都市計画税	全期・1期			2期					3期		4期
軽自動車税		全期									
国民健康保険税				1期	2期	3期	4期	5期	6期	7期	8期
介護保険料	1期		2期		3期		4期		5期		6期
後期高齢者 医療保険料				1期	2期	3期	4期	5期	6期	7期	8期

市税等の納付には、納め忘れがない『口座振替』が便利です。

手続き方法	預貯金口座のある金融機関に、口座振替依頼書(※)を提出 ※ 口座振替依頼書の用紙は、市役所収納課、取扱金融機関(清須市内の支店)に設置してあります。
取扱金融機関	三菱UFJ銀行、十六銀行、大垣共立銀行、あいち銀行、名古屋銀行、中日信用金庫、岐阜信用金庫、いちい信用金庫、瀬戸信用金庫、西春日井農業協同組合、ゆうちょ銀行(郵便局)

納付方法の詳細は、市ホームページをご覧ください。

ID 428614210 問 収納課

## ① 毎年4月は20歳未満飲酒防止強調月間

20歳未満の飲酒は法律で禁止されています。

令和4年4月に民法の成年年齢は18歳に引き下げられましたが、お酒に関する年齢制限は20歳のまま維持されています。

問 税務課

## ① 土地・家屋価格等縦覧帳簿 / 固定資産課税台帳の閲覧

### ●土地・家屋価格等縦覧帳簿の縦覧

納税義務者の方は、市内で課税されている土地・家屋の価格等の帳簿を縦覧できます。**【無料】**

### ●固定資産課税台帳の閲覧

納税義務者の方が関係する資産の課税台帳(名寄帳)を閲覧(交付)できます。**【無料】**

※借地・借家人の方も対象物件に限り閲覧可能。(賃貸借契約書等の提示が必要)

時	4/1(水)～30(木) 8:30～17:15 ※ 土日祝除く
場	税務課
持	顔写真付き身分証明書 ※ ない場合は本人確認書類2点をお持ちください。 ※ 代理人の場合、委任状が必要です。

問 税務課

## ① 4/6～15は春の交通安全県民運動

### 運動重点

- 通学路・生活道路における、こどもを始めとする歩行者の安全確保
- 「ながらスマホ」の根絶や、歩行者優先等の安全運転意識の向上
- 自転車・特定小型原動機付自転車の交通ルールの理解・遵守の徹底

高齢者や児童生徒等の方に、自転車乗車用ヘルメットの購入費用の補助を実施しています。

詳細は「自転車乗車用ヘルメット着用促進事業費補助金」記事(12ページ)、又は市ホームページをご覧ください。



問 危機管理課

ID この9桁の数字を市ホームページ「ページID」の検索欄に入力すると該当ページにアクセスできます。☎052-400-2911(代表)

## 🔊 自転車乗車用ヘルメット着用促進事業費補助金

自転車の交通事故による人的被害の重大化を防止するため、ヘルメット購入費用を補助します。  
※申請額が予算上限に達した時点で受付終了



<b>対</b>	令和9年3月末時点で65歳以上、又は7～18歳の市内在住の方 ※ 令和3年度以降の同補助金受給者は対象外です。
<b>内</b>	2,000円を上限とする、購入額の2分の1の額 ▶ R8/4/1以降に市内販売店で購入した新品、かつ次の安全基準を満たすものに限る。 ●SGマーク ●JCFマーク ●CEマーク(EN1078) ●GSマーク ●CPSCマーク
<b>申</b>	4/1(水)～翌3/1(月)に危機管理課窓口で手続き 【申請書類】※ 市様式(市ホームページから入手可能) ① 申請書兼実績報告書 ※ ② ヘルメットの安全基準を確認できるもの(説明書の写し、パッケージやヘルメットの認証マーク写真等) ③ 領収書の写し(販売店名・住所、申請者又はヘルメット着用者の氏名、領収日、領収金額、購入品名にヘルメットと特定ができる記載があるもの) ④ 補助金交付請求書 ※ ⑤ 補助金振込口座の通帳の写し ⑥ 購入したヘルメットを着用する方の氏名・住所・生年月日が分かるもの(窓口持参、写しの提出は不要)

ID 263818618 問 危機管理課

## 🔊 住宅用火災警報器の設置状況調査・取り付け支援

西春日井広域事務組合消防本部では、市内の住宅用火災警報器の設置状況を把握するため、4/1(水)からの1年間に住宅防火訪問を実施しますので、ご協力をお願いします。

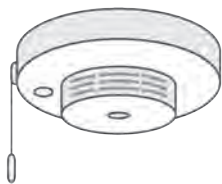

また、消防職員が、住宅用火災警報器取り付けのお手伝いをします。

<b>対</b>	65歳以上のみの世帯又は取り付け支援が必要であると消防長が認める世帯
<b>内</b>	申込者が保有する住宅用火災警報器の取付けや取替えを消防職員が行います。
<b>時</b>	受付・取付け時間 平日9:00～16:00
<b>他</b>	住宅用火災警報器及び取付けに必要なネジ等は、申込者をご自身でご用意ください。

問 西春日井広域事務組合 消防本部予防課  
☎ 0568-22-4924 (土日祝を除く9:00～16:00)

## 🔊 特殊詐欺対策装置 購入費補助金

振り込め詐欺等の特殊詐欺の被害を防止するため、特殊詐欺対策装置の購入費用を補助します。  
※ 申請額が予算上限に達した時点で受付終了



<b>対</b>	市内在住の、令和9年3月末時点で65歳以上の方及びその同一世帯の方
<b>内</b>	6,000円を上限とする、購入・設置額の2分の1の額 ▶ R8/4/1以降に市内販売店で購入した新品、かつ次のいずれかに該当するものに限る。 ①着信時に通話を録音する旨を自動で相手に伝え、録音する機能がある装置 ②登録された迷惑電話番号からの着信を自動で拒否する機能がある装置 ③①又は②の機能がついている固定電話機 ※①・②は現在お持ちの固定電話機に接続する機器 ※購入の際、装置が補助対象か迷う場合は、(公財)全国防犯協会連合会が推奨する優良防犯電話推奨品を参考としてください。
<b>申</b>	4/1(水)～翌3/1(月)に危機管理課窓口で手続き 【申請書類】※ 市様式(市ホームページから入手可能) ① 申請書兼実績報告書 ※ ② 購入した装置の機能を確認できるもの(保証書、説明書、パッケージ等) ③ 領収書の写し(販売店名・住所、申請者の氏名、領収日、領収金額、購入品名又は品番や型番等で対象装置と特定できる記載があるもの) ④ 補助金交付請求書 ※ ⑤ 補助金振込口座の通帳の写し

ID 576385536 問 危機管理課

## 🔊 地域防災リーダー養成講座の受講者募集

災害時に自らと地域の方々を守り、正しく行動するための知識を学べる講座です。(講義テーマは予定)

<b>内</b>	原則3つ全ての講座を受講(修了証を交付) ① 4/29(水・祝) 9:00～12:00 講義「地域防災リーダーの役割・心構え」(予定) ② 5/9(土) 13:30～15:00 防災講演会 ③ 7/4(土) 9:00～12:00 講義「避難所の運営」(予定)
<b>申</b>	次のいずれかの方法で申込み ・電話 ・FAX(052-400-2963) ※ ・メール(kikikanri@city.kiyosu.lg.jp) ※ ※FAX・メールの場合、件名を「地域防災リーダー養成講座申込」とし、住所・氏名・電話番号・ブロック名(自治会名)を記載してください。

問 危機管理課

## 国民年金保険料 学生納付特例制度

20歳以上の方は、学生であっても国民年金に加入し、保険料を納付しなければなりません。ただし、**学生本人の所得が一定額以下の場合、国民年金保険料の納付が猶予される「学生納付特例制度」**があります。



※ 本制度利用期間分は、将来の年金額に反映されませんが、後から納付(追納)することができます。

<b>対</b>	学校教育法に規定する大学(大学院)、短期大学、高等学校、高等専門学校、専修学校等に在学する学生等で、本人の前年所得が次の計算式で計算した金額以下である方。 128万円 + {扶養親族等の数 × 38万円}
<b>申</b>	過去期間は申請書が受理された月から2年1か月前まで、将来期間は現年度の年度末までに、次のものを準備して名古屋西年金事務所で手続き(すでに保険料を納付済の月を除く)。 ① 基礎年金番号が確認できる書類又はマイナンバーが確認できる書類 ② 在学期間が分かる書類(学生証等)

**問** 名古屋西年金事務所 ☎ 052-524-6855

## 国民健康保険人間ドック補助金の事前申請

市国保保健事業として、人間ドック(特定健診全項目含む)費用の一部を補助します。

**令和8年度より、市国保特定健診との重複受診ができなくなります**ので、ご注意ください。

<b>対</b>	受診日現在、30歳以上で清須市国保加入者の方
<b>内</b>	1人につき上限15,000円の間ドック受診費用を補助
<b>申</b>	4/6(月)以降、電話又は窓口にて受付 ※ 定数になり次第締め切り

※ 世帯主及び本人が市税の滞納がある場合は対象外

**ID** 830437147 **問** 保険年金課

## 清須市新川墓地貸出募集

清須市新川墓地(所在地:清須市西堀江福島2540番地)の区画を随時貸し出します。



<b>対</b>	申込み時から、その後1年以上市内に在住の方
<b>申</b>	申請書(生活環境課窓口で配布)、住民票、戸籍謄本(抄本)を窓口で提出 ※ 電話・FAX・メールでの申込みは不可
<b>¥</b>	使用料:80,000円[当初のみ] 管理手数料: 800円[年度ごと]

**問** 生活環境課

## 後期高齢者医療制度 協定保養所利用助成

<b>対</b>	愛知県後期高齢者医療保険被保険者の方												
<b>内</b>	<b>協定保養所の宿泊費を1人1泊1,000円助成</b> 上限:4/1~翌3/31の期間、全保養所で計4泊 <table border="1" style="width: 100%;"> <tr> <th colspan="2">協定保養所</th> </tr> <tr> <td>蒲郡市 サンヒルズ三河湾</td> <td>☎0533-68-4696</td> </tr> <tr> <td>江南市 すいとぴあ江南</td> <td>☎0587-53-5555</td> </tr> <tr> <td>豊田市 百年草</td> <td>☎0565-62-0100</td> </tr> <tr> <td>東浦町 あいち健康の森プラザホテル</td> <td>☎0562-82-0211</td> </tr> <tr> <td>長野県王滝村 おんたけ休暇村セントラル・ロッジ</td> <td>☎0264-48-2111</td> </tr> </table>	協定保養所		蒲郡市 サンヒルズ三河湾	☎0533-68-4696	江南市 すいとぴあ江南	☎0587-53-5555	豊田市 百年草	☎0565-62-0100	東浦町 あいち健康の森プラザホテル	☎0562-82-0211	長野県王滝村 おんたけ休暇村セントラル・ロッジ	☎0264-48-2111
協定保養所													
蒲郡市 サンヒルズ三河湾	☎0533-68-4696												
江南市 すいとぴあ江南	☎0587-53-5555												
豊田市 百年草	☎0565-62-0100												
東浦町 あいち健康の森プラザホテル	☎0562-82-0211												
長野県王滝村 おんたけ休暇村セントラル・ロッジ	☎0264-48-2111												
<b>申</b>	① 予約時に協定保養所へ「愛知県後期高齢者医療の被保険者」であることを伝える。 ② 宿泊当日、保養所の窓口で次のいずれかを提示し、希望者に渡される利用カードに押印を受ける。 ・後期高齢者医療の資格確認書 ・マイナンバーカードと、マイナポータルの健康保険証情報画面の提示(又は資格情報のお知らせ)												

**問** 愛知県後期高齢者医療広域連合 給付課 ☎ 052-955-1205

## 子ども・子育て支援金制度

全ての世代や企業の皆さんから支援金を拠出いただき、子育て施策の拡充に充てるもので、子どもや子育て世帯を社会全体で支える制度です。

4月より、従来の医療保険料とあわせて、子ども・子育て支援金のご負担をお願いします。

支援金	
所得に応じて拠出いただきます。 なお、医療保険料と同様、低所得の方に対する保険料軽減措置を設けている場合があります。	

詳細は、加入されている医療保険者へお問合せください。

**問** 保険年金課

## 浄化槽清掃費補助金

<b>対</b>	市内の家庭用浄化槽の清掃費(年度内1回限り)
<b>内</b>	清掃費の35%
<b>申</b>	申請書を記入の上、窓口に持参又は郵送
<b>他</b>	・清掃日から1年を超えたものは対象外です。 ・下水道供用区域は対象外です。ただし、供用開始日から1年以内の清掃は対象となります。 ・申請書は、業者が清掃費の入金を確認後、業者から郵送等でお渡します。

**ID** 707798192 **問** 生活環境課

**ID** この9桁の数字を市ホームページ「ページID」の検索欄に入力すると該当ページにアクセスできます。☎052-400-2911(代表)

## 🏠 生ごみ処理機等購入補助金

循環型社会を創出する一環として、生ゴミ処理機等の購入費用の一部を補助します。(予算の範囲内)

対象	補助額	申請限度
電動生ごみ処理機	購入価格の1/2 (上限15,000円)	1基/世帯 (5年間ごと)
生ごみ処理容器	購入価格の1/2 (上限3,000円)	1基/世帯 (3年間ごと)
ダンボールコンポストセット	購入価格の1/2 (上限1,000円)	1セット/世帯 (1年間ごと)
基材(処理容器で利用するためのもの)	購入価格の1/2 (上限400円)	3基材/世帯 (1年間ごと)

ID 316741245 問 生活環境課

## 🏠 ダンボールコンポスト講習会

生ごみの堆肥化で、ごみの減量と資源の循環を目指す講習会です。



**【申込不要・無料】**  
(講師: チャレンジエコクラブ会員)

日時	講座	会場
4/11(土) 10:00~11:30	A	清洲市民センター
5/9(土) 10:00~11:30	A	水の交流ステーション
6/13(土) 10:00~11:00	B	水の交流ステーション
9/12(土) 10:00~11:30	A	水の交流ステーション

A: 導入講座 / B: アフターフォロー講座

問 生活環境課

## 🏠 住宅用地球温暖化対策設備 設置費補助金のご案内

クリーンエネルギーの利用促進及び市民の環境保全意識の高揚を図るため、地球温暖化対策設備設置費の一部を補助します。**設置後の申請は、補助対象となりませんので、必ず設置する前に申請してください。**

設備名	補助額
家庭用エネルギー管理システム(HEMS)	10,000円
家庭用燃料電池システム	50,000円
定置用リチウムイオン蓄電池	50,000円
電気自動車等充電電設備(V2H)	25,000円
住宅用太陽光発電システム 住宅用エネルギー管理システム(HEMS) 定置用リチウムイオン蓄電システム	(上限) 112,800円
住宅用太陽光発電システム 住宅用エネルギー管理システム(HEMS) 電気自動車等充電電設備(V2H)	(上限) 87,800円
住宅用太陽光発電システム 住宅用エネルギー管理システム(HEMS) 高性能外皮等(ZEH)	(上限) 112,800円

<b>対</b>	<ul style="list-style-type: none"> <li>自ら居住する市内の住宅に住宅用地球温暖化対策設備を設置する方</li> <li>※ 店舗等との併用住宅は、延べ床面積の2分の1以上を居住の用に供する建物</li> <li>・市税を滞納していない方</li> </ul>
<b>申</b>	4/1(水)から <b>先着順</b> (予算額に達した時点で受付終了) <ul style="list-style-type: none"> <li>・申請書を生活環境課窓口で提出</li> <li>※ 郵送・FAX・電子メールでの提出は不可</li> <li>※ 申請書は市ホームページからダウンロード、又は生活環境課窓口で配布</li> </ul>

設置完了後、**令和9年2月28日まで**に、実績報告書を必ず提出してください。

\* 上記の補助額は、愛知県からの補助金を含みます。

ID 285171068 問 生活環境課

## 🏠 野焼きは違法です

「野焼き」とは、屋外で廃棄物を焼却することです。周辺住民の迷惑となるため、一部の例外を除き、法律で固く禁止されています。



**例外とされた行為も**、時間を問わず、煙により窓が開けられない、洗濯物に臭いが付く等、**他人に迷惑を及ぼす焼却は認められません。**

**家庭から出るごみは燃やさずに、市の分別収集に出しましょう。**回収できないごみ、事業所から出るごみは、処理業者に処分を依頼する等、適正に処理してください。

野焼きにお困りの場合
火災の危険がある場合は消防署へ、産業廃棄物焼却や常習性がある場合は警察へ通報してください。

ID 849387409 問 生活環境課

## 🏠 クリーンパークコンポ(肥料)の無料配布

五条広域事務組合では、清須市・あま市から排出される浄化槽の汚泥・学校給食センターの生ごみを元に生産した肥料を**無料で配布**しています(事前予約制)。

<b>申</b>	① 五条広域事務組合へ電話し、必要数・氏名・住所・連絡先を伝える。 (1回につき40袋まで ※ 1袋:18kg) ② クリーンパーク新川(阿原向北55)で受取り
<b>他</b>	次の市内公共施設からも、 <b>予約不要・無料</b> でお持ちいただけます。 <ul style="list-style-type: none"> <li>・新川防災センター南側</li> <li>・清洲市民センター南側外階段下</li> <li>・五条川防災センター駐車場北側</li> <li>・にしびさわやかプラザ駐車場</li> <li>・春日老人福祉センター駐輪場</li> </ul>

問 五条広域事務組合 ☎052-401-1181

時 とき

場 ところ

対 対象・資格

定 定員・募集数

内 内容

申 申込・応募

¥ 費用・受講料

講 講師

持 持ち物

他 その他

問 問合せ

ID ホームページID

## ① 食育サポーター募集

市には、宮重大根や土田かぼちゃ等の伝統野菜があり、これらは一部農家の皆さんの協力により栽培されています。

「食育サポーター制度」は、高齢化や担い手不足等により、これら伝統野菜の栽培維持が難しくなっていることから農作業を支援する取組です。

また、収穫を含む農作業を手伝うことで、土に親しむ気軽な農業体験ができます。

詳細は市ホームページをご覧ください。

ID 954095770 問 産業課

## ① 市観光協会 新規会員募集

市観光協会では、市観光事業の振興・地域産業・文化の発展に向けて、新規会員を募集しています。

入会申込及び詳細は、市観光協会へお問合せください。

問 市観光協会(産業課内)

## ② 県在宅重度障害者手当の振込日

ご指定の金融機関口座に振り込まれますので、預金通帳等でご確認ください。

金融機関を変更される場合は、変更届の提出が必要です。



振込日	備考
4/24(金)	令和7年12月～令和8年3月分

問 社会福祉課

## ② オンライン脳トレ「チャレンジ教室」

自宅で受講できるLINEを使った脳トレ教室です。動画視聴には大量の通信量が発生するため、Wi-Fi環境でご利用ください。【申込不要・無料】

時	配信4/22(水) 10:00～11:00
内	自宅でLINEを使った脳トレ
対	概ね65歳以上の市内在住の方



右記二次元コードから受講できます。

ID 366694871 問 高齢福祉課

## ① シルバー人材センター会員募集

市シルバー人材センターでは、60歳以上の会員を募集しています。仲間づくり、健康づくりのため、一緒に働きませんか？

入会説明会にご参加の方は問合せ先へご連絡ください。

時	4/17(金) 13:30～
場	清洲総合福祉センター2階 シルバー会議室

ID 901191826 問 市シルバー人材センター ☎052-400-3123

## ① 清須の春 写真コンテスト

市観光協会では、「清須の春」をテーマに写真コンテストを開催します。

皆さんの素敵な写真をお待ちしています。

詳細は市観光協会ホームページをご覧ください。

募集締切 5/15(金)【必着】

問 市観光協会(産業課内)

## ① 清洲城 桜の茶会

桜が咲き誇る清洲城の黒木書院にて、本格的なお茶を楽しめる茶会を開催します。

清洲城さくらまつりでの露店と合わせ、ぜひお花見へ！

時 4/5(日)・12(日) 10:00～15:00

問 市観光協会(産業課内)

## ② 介護予防事業LINE公式アカウント

介護予防事業の紹介や、イベント開催等の情報を配信しています。

二次元コードから登録できますので、ぜひご利用ください。



対 概ね65歳以上の市内在住の方とその家族、介護事業者等

問 高齢福祉課

## ② 高齢者タクシー料金助成事業

高齢者の買い物や通院等の社会的活動を支援することを目的に、タクシー料金の助成事業を開始します。

対	昭和17年3月31日以前生まれの、清須市に住民登録がある方 ※市心身障害者等タクシー料金・自動車ガソリンの助成を受けている方は対象外
¥	500円券×24枚(受付月から当該年度3月までの月数に2を乗じた枚数を支給)
申	対象の方へ4月に申請書を郵送します。ご希望の方は同封の返信用封筒で申請してください。 ※ 利用券の発送は5月中旬以降を予定

ID 593385814 問 高齢福祉課

## ② つながろまいか教室

体力維持・向上のための運動機会の提供と、LINE等の操作方法を教えるスマホ講座を組み合わせた教室です。

対	市内在住の概ね65歳以上の方で、スマホ等を所持しており、LINEを利用している方
場	新川福祉センター
申	4/13(月)～ 問合せ先へ電話申込み(先着順)

※開催日時等の詳細は、今月号折込の「令和8年度介護予防事業年間日程表」をご覧ください。

ID 435992970 問 高齢福祉課

ID この9桁の数字を市ホームページ「ページID」の検索欄に入力すると該当ページにアクセスできます。☎052-400-2911(代表)

## やろまいか教室 いっぺん体操やろまいか!

気負わずにちょっとした体操から運動をはじめたい方に、ちょうどいい教室です。**【申込不要・無料】**

時・場	4/8、15、22(水)……アルコ清洲 4/10、17、24(金) ……にしびさわやかプラザ 時間はいずれも13:30~14:30
持	タオル、運動靴、飲み物
内	高齢者向けの体操 講師:スポーツインストラクター
対	概ね65歳以上の市内在住の方

**ID** 179700683 **問** 高齢福祉課

## 都市緑化推進事業 補助金制度をご利用ください



あいち森と緑づくり税を財源として、「緑の街並み推進事業」の経費に対し補助金を交付します。

対	市内在住で、市税に滞納のない方
内	市内の民有地(市街化区域及び市街化調整区域の既存集落)の建物又は敷地の植栽・植栽基盤等に係る緑化費用を補助 ※緑化面積が50平方メートル以上のものに限る。(生垣の場合は、延長15メートル以上) ※植栽の生育期間が2年を見込めないものを除く。
¥	<b>【交付額】</b> 対象経費の2分の1(上限:500万円) ※交付額が10万円未満(生垣の場合は3万円未満)の場合は対象外。
申	12月までに都市計画課へ申請

**ID** 106682485 **問** 都市計画課

## ブロック塀の撤去に補助金を交付します

ブロック塀が倒壊すると、通行者に大きな被害を及ぼし、災害時には被災者の避難や救助活動の妨げになります。市では、危険なブロック塀等の撤去費用について、予算の範囲内で補助金を交付しています。

内	撤去経費と撤去したブロック塀等の延長に1m当たり10,000円を乗じて得た額のいずれか少ない額の2分の1の額を補助(上限:200,000円)
申	11月までに都市計画課へ申請

撤去した場所に新たに塀を設置する場合等、補助金が出ない場合があります。市ホームページをご覧ください。どうか、事前に都市計画課へご相談ください。

**ID** 661419287 **問** 都市計画課

## チャレンジ教室

新しいことにチャレンジしてみたいと思っているあなたにおすすめの講座です。

タブレット(アイパッド)を使い、会話を楽しみながら脳のトレーニングに取り組みます。

会場	開催日時	申込開始
春日老人福祉センター	火 10:00~11:30	4/7(火)
にしび創造センター	水 13:30~15:00	4/9(木)
新川福祉センター	木 13:30~15:00	4/8(水)
清洲市民センター	金 13:30~15:00	4/10(金)

対	概ね65歳以上の市内在住の方
¥	教材費1,500円
定	各会場30名(過去受講していない方優先)
申	問合せ先へ電話申込み(先着順)

**ID** 140273193 **問** 高齢福祉課

## 家族介護者交流カフェ&オレンジカフェ

家族介護者交流カフェは介護者の方のリフレッシュの場、オレンジカフェは認知症の方とその家族が集える場です。気軽におしゃべりしませんか?



※ボランティアとして認知症キャラバンメイト、サポーター、介護経験者のご参加もお待ちしています。

時	4/16(木) 13:30~15:00 <b>【申込不要】</b>
場	清洲総合福祉センター 1階 和室

**問** 市地域包括支援センター ☎ 052-409-9010

## 雨水貯留浸透施設 設置補助制度をご利用ください

市では、豪雨時の雨水流出抑制を図り、排水機場や河川への流入量を軽減するとともに、雨水の有効利用を図るため、**雨水貯留浸透施設の設置者(市税に滞納がない方)へ補助金を交付しています。**

内	<b>■雨水貯留施設</b> 市内で建物に付随して100㎥以上の貯留容量を持つ貯留槽を設置する場合、100㎥当たり7,000円(上限:7万円)
	<b>■雨水浸透施設</b> 市内で建物に付随して雨水浸透ますを設置する場合、1基当たり3万円(建築面積が100㎡未満は3基まで、100㎡以上150㎡未満は4基まで、150㎡以上は5基まで補助)
メリット	① 洪水の抑制につながる ② 災害時に利用できる(初期消火・非常用生活用水) ③ 水を有効利用できる(樹木や花の散水等)

**ID** 987751298 **問** 都市計画課

## 下水道供用開始のお知らせ

令和8年4月30日をもって、図面記載区域の下水道(汚水)の供用(使用)が開始されます。

供用が開始された区域では、浄化槽は遅滞なく、汲み取り便所は3年以内に下水道への接続(排水設備の設置)が義務付けられます。下水道接続の際には、次の補助制度を用意していますのでご活用ください。

補助制度	
(1)	排水設備工事資金の融資あっせん及び利子補給制度
(2)	浄化槽雨水貯留施設転用費補助制度 ▶ 下水道への接続に伴い不要となる浄化槽を雨水貯留施設へ転用するための補助制度
(3)	宅地内汚水ポンプ設備設置費補助制度 ▶ 低地等の理由により宅地内に汚水ポンプ設備を設置するための補助制度
(4)	私道共同排水設備設置費補助制度 ▶ 私道に共同排水設備を設置するための補助制度

※ 上記制度の利用には条件がありますので、詳細は市ホームページをご覧ください。上下水道課へお尋ねください。

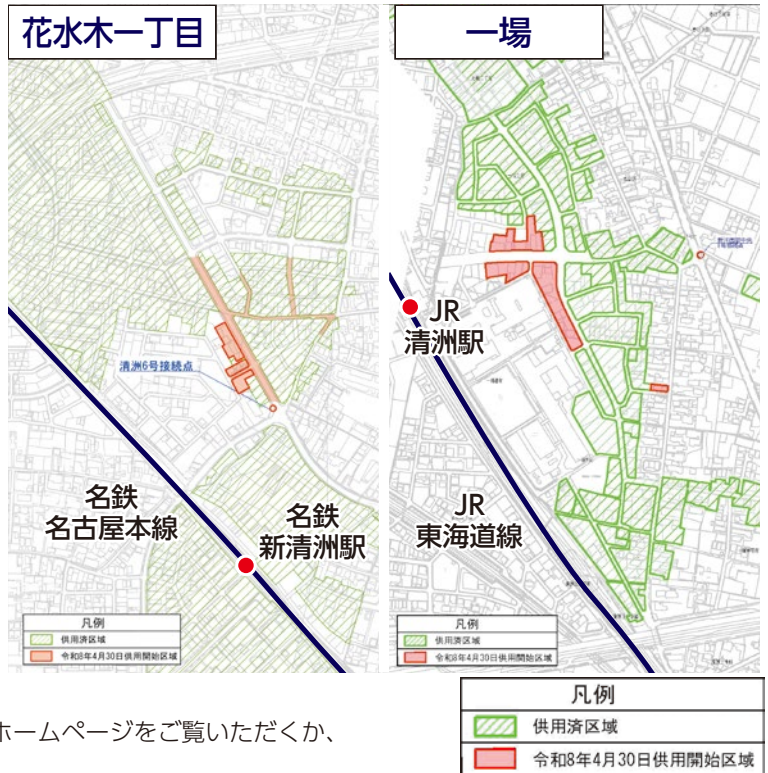

問 上下水道課

## 下水道雨水管工事のお知らせ

下水道雨水管工事を行います。また、下水道雨水管工事の前後に、東邦ガス・名古屋市上下水道局等によるガス管工事・水道管工事を行います。工事に伴い交通規制等でご迷惑をおかけしますが、ご理解、ご協力をお願いします。

工事期間 令和8年9月30日完了予定



問 上下水道課

## みずとびあ庄内朝市



みずとびあ庄内で、新鮮野菜や庄内川流域の産品等を集めた朝市を開催します。ぜひご参加ください。

時	4/19(日) 9:00~12:00
内	朝市 新鮮野菜、くだもの、流域産品等の販売 体験コーナー 竹ボラづくり【参加費100円】 ※ 竹ボラは、竹で作ったほら貝です。昔、貝がとれない地域で、ほら貝の代わりにしていたそうです。

問 総務課

## 緑の基本計画を策定しました

清須市の緑のまちづくりに関する取組を進めるための計画を新たに策定し、公表しました。

都市計画課窓口や市ホームページをご覧ください。

ID 430858895 問 都市計画課

## 日本語ひろばの会費を変更します

日本語ひろばは、4月から、学習者さんの会費の額を変更します。日本語ひろばは、今まで以上に、学習者さんが満足できるように努めます。

変更前	900円	→	変更後	1,000円
-----	------	---	-----	--------

問 市国際交流協会 ✉ kiyosuhiroba@gmail.com

ID この9桁の数字を市ホームページ「ページID」の検索欄に入力すると該当ページにアクセスできます。☎052-400-2911(代表)

## 埋蔵文化財包蔵地の確認方法が変わります

5/1(金)をもって、電話による埋蔵文化財包蔵地の照会を終了します。今後は、窓口、FAX、メールのいずれかで照会をお願いします。また、照会の際には、埋蔵文化財包蔵地照会票と該当地がわかる地図の提出をお願いします。詳細は市ホームページをご覧ください。

ID 175627189 問 生涯学習課

## はるひ美術館 企画展「清須ゆかりの作家 水上卓哉 いのちの風土」

水上卓哉(1990-)は、自然を独自の視点で捉え直して描く作家です。幼少期に経験した交通事故をきっかけに、地球上に存在するあらゆるものをひとつの「いのち」として捉えるようになりました。様々な場所を訪れ、現地の人々と交流することで、制作への思索や生きることへの感覚をいっそう深めています。本展では、水上のこれまでの制作活動を振り返り、その歩みをご紹介します。



水上卓哉《白百合の郷(沖永良部島)》2025年

問 はるひ美術館 ☎ 052-401-3881

時	4/25(土)~6/21(日) 10:00~19:00(入館は18:30まで) 休館日:月曜日(祝日の場合は開館、翌平日が休館)
¥	一般 500円 中学生以下無料 ・20名以上の団体、清須市立図書館貸出利用カード提示者は1人450円 ・各種障がい者手帳等提示者及び付添人1名は無料

## 生涯学習講座 天文開放



時	4/17(金) 19:00~20:30
場	にしび創造センター4階 天体ドーム
内	春の星座 / 講師 川村吉弘 氏

天候により中止する場合があります。開催の有無は、16:00以降に市ホームページ又はお電話でご確認ください。【申込不要】

※ 小さなお子さんや家族での参加もできますが、中学生以下は保護者の付き添いが必要です。  
※ 来館者多数の場合は入場をお断りする場合があります。

問 生涯学習課

## 令和9年歌会始のお題・詠進のご案内

宮内庁からのお知らせです。

内	お題を詠み込んだ自作の短歌 お題「旅」 ※ 歌に「旅」の文字が詠み込まれていれば可
申	半紙(横長)に毛筆により縦書きで次の事項を自書し、9/30(消印有効)までに「〒100-8111 宮内庁」へ郵送(封筒に「詠進歌」と記載) 【右半分】お題、短歌 【左半分】郵便番号、住所、電話番号、氏名、生年月日、職業

詳細は二次元コードから宮内庁ホームページをご覧ください。

問 宮内庁式部職 ☎03-3213-1111(代表)



## 市立図書館 歴史資料展示室 企画展「天変地異in清須 ~その時何が起こった~」

私たちの祖先は自然の恵みを享受しつつ、天変地異から生活や地域を立て直す知恵を後世に伝えてきました。過去に当地で起こった災害に関する資料を展示します。

【無料】

時	4/11(土)~9/27(日) 開館 10:00~19:00 休館 月曜日(祝日の場合は翌平日) 館内整理日(4/30(木)、5/29(金)、6/10(水)~18(木)、6/30(火)、7/31(金)、8/28(金))
---	--



東海豪雨 新川破堤(平成12年9月)

問 生涯学習課

 市女性の会イベント

時	4/25(土) 13:50頃～(総会終了後)	
場	清洲市民センターホール	
申	不要【無料】	
内	<ul style="list-style-type: none"> <li>・会員によるフラダンス教室の発表</li> <li>・フラメンコ</li> </ul> 「アンダルシアの風」 出演者 内田 好美 さん	

**問** 市女性の会事務局(生涯学習課内)

 市役所での図書の貸出し・返却サービスの休止

市役所での図書の貸出し・返却サービスを下記の期間休止します。市立図書館、又はにしびさわわかプラザサービスポイントをご利用ください。

休止期間	4/30(木)～5/7(木)
------	----------------

**問** 生涯学習課・市立図書館

 市民スポーツフェスティバル空手道体験会

市体育協会 空手道部会が主催して、空手の体験会を行います。

時	4/26(日) 10:00～11:30	
場	アルコ清洲 サブアリーナ	
対	市内在住・在勤・在学・在園の方(4歳以上)	
内	礼儀等の基本、ミット打ち等の空手の体験	

**問** 市体育協会事務局(スポーツ課内)

 「春日B&G体育館」利用再開のお知らせ

空調設備の設置に伴い、全館利用停止としていましたが4/1(水)から全館利用を再開します。

利用者の皆さんには、工事期間中につきましてご理解、ご協力いただきありがとうございます。

**問** スポーツ課

 広報清須3月号の訂正

広報清須3月号に誤りがありましたので、次のとおり訂正します。大変申し訳ございませんでした。

訂正箇所	訂正前	訂正後
13ページ上段左 市民卓球大会の結果	中学生女子 第3位 横山 成美	中学生女子 第3位 横山 成美

**問** 人事秘書課

 外国コイン・紙幣の募金

使い道のなくなった外国のコイン・紙幣を世界の子どもたちのために役立てる方法があります。

(公財)日本ユニセフ協会では、「ユニセフ外国コイン募金」を行っており、集まった募金は、ユニセフの活動資金として有効に活用されます。

市では市国際交流協会が窓口となっています。募金箱は、生涯学習課窓口を設置していますので、ぜひ皆様のご協力をお願いします。

**問** 市国際交流協会事務局(生涯学習課内)

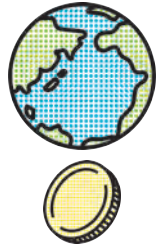

 B&G春日海洋クラブ員募集

海洋性スポーツを中心としたレクリエーション活動を体験するクラブ員を募集します。その他、イベントも開催しますので一緒に楽しみましょう。

対	市内在住の10歳以上の方
¥	1,500円(年会費)
申	下記の窓口で申込用紙にご記入の上、会費を添えてお申込みください。(申込用紙は窓口で配布) ・スポーツ課 ・春日B&G体育館

**問** スポーツ課

 県営名古屋空港 混雑注意

ゴールデンウィーク期間中は、空港駐車場が満車になり、駐車できない恐れがあります。

空港をご利用の際は公共交通機関をご利用ください。

**問** 名古屋空港総合案内所 ☎ 0568-28-5633 (7:00～21:00)



 愛知県広報コンクールに入選しました



▲動画視聴はこちらから

清須市が制作した次の映像作品が、愛知県広報コンクール(主催:愛知県)で入選しました。

賞の名称	令和7年度愛知県広報コンクール「映像部門」入選
作品名	清須市市制20周年記念ショートムービー

**問** 人事秘書課



## 児童扶養手当、特別児童扶養手当及び特別障害者手当等の月額変更

令和8年4月から、手当の月額が変更となります。(今後改正される場合があります。)

区分		令和7年度	令和8年度	変更額	ID	問合せ
児童扶養手当	【本体額】全部支給	46,690円	48,050円	+1,360円	734312883	こども家庭課
	一部支給	46,680~11,010円	48,040~11,340円	+1,360~330円		
	【第2子以降加算額】全部支給	11,030円	11,350円	+320円		
	一部支給	11,020~5,520円	11,340~5,680円	+320~160円		
特別児童扶養手当	1級	56,800円	58,450円	+1,650円	268793144	社会福祉課
	2級	37,830円	38,930円	+1,100円		
特別障害者手当		29,590円	30,450円	+860円		
障害児福祉手当		16,100円	16,560円	+460円		
経過的福祉手当		16,100円	16,560円	+460円		

## 児童手当・特別児童扶養手当の振込日

ご指定の金融機関口座に振り込まれますので、預金通帳等でご確認ください。

手当等	振込日	摘要	ID	問合せ
児童手当	4/10(金)	令和8年2月~令和8年3月分	904017806	こども家庭課
特別児童扶養手当		令和7年12月~令和8年3月分	268793144	社会福祉課

## お子さんの養育で悩まれている保護者の皆さんへ

お子さんの発達、学習や養育で悩まれている保護者の方は、愛知県立いなざわ特別支援学校の「ふれあい相談(教育相談)」をご利用いただけます。

ふれあい相談では、保護者の皆さんが抱えている疑問や不安・悩みについて一緒に考えます。相談は通年行っています。日時等の詳細はお問合せください。

日時	月~金曜日(祝日除く) 13:00~16:00 ※予約時に設定
場所	愛知県立いなざわ特別支援学校(稲沢市一色森山町225-1)
備考	費用は無料。相談内容は秘密厳守。



**問** 愛知県立いなざわ特別支援学校 ふれあい相談係 ☎ 0587-35-2005(平日9:00~17:00)

## 児童館・児童センターの行事

行事名	子育て講座「親子ふれあい遊び」講師 高阪 麻子 氏
とき	5/25(月) 10:30~
場所	星の宮児童センター
申込み	4/20(月) 9:30~ 星の宮児童センターへ
対象	1~3歳親子 定員15組
参加費	無料



**問** 星の宮児童センター

## 園庭開放



内容	園庭で遊んでいただけます。	とき	4/9(木)・23(木) 10:00~12:00
ところ	各公立保育園	対象	未就園児(保護者同伴)

※ きらきらひろばは、今月はお休みです。

**ID** 968125758 **問** 各公立保育園



## サタデーキッズクラブに参加しませんか(前期のお知らせ)

今年度から、申込みはインターネットのみになります。二次元コードからお申込みください。  
会場・時間等の詳細は、今月号折込の「生涯学習講座のご案内」をご覧ください。



申込期間	4/3(金)~21(火)
------	--------------

クラブ	日程	クラブ	日程
清須キッズアートラボ	6/13(土)から全3回	山車にふれよう	5/30(土)全1回
茶道	6/13(土)から全2回	国際理解	7/4(土)全1回
華道	6/27(土)全1回	ゴム・プラスチック教室&プラバンキーホルダー作り	7/18(土)全1回
和太鼓	7/4(土)全1回	エンジョイスイミング	9/12(土)から全3回

問 生涯学習課

## 「こども誰でも通園制度」が令和8年4月から始まりました

保育所等に通っていないお子さんを対象に、一定の時間内であれば、保護者の就労要件等を問わず、保育所を利用できる制度が始まります。

ご利用には事前認定が必要です。

詳細は市ホームページをご覧ください。

対象者	<ul style="list-style-type: none"> <li>・市内在住であること</li> <li>・利用日時点で0歳6か月から満3歳未満であること</li> <li>・保育所、認定こども園、幼稚園、地域型保育施設、企業主導型保育施設に通園していないこと</li> </ul> ※ 保護者の就労要件は問いません。
実施園	ゆめのもりこどもえん、ユニキッズ清須さくら保育園
利用時間	お子さん1人につき月10時間まで
利用料	1時間あたり300円 ※ 給食やおやつ等がある場合は、別途実費負担が必要です。



ID 707003163 問 児童保育課

## 西枇杷島第1幼稚園 きりんサークル利用者募集

園のおもちゃや遊具で遊んだり手遊びをしたりして、楽しみながら幼稚園に親しむサークルです。

申込み	4/30(木) 16:00~(先着順) ※当日は電話申込み不可(5/1以降可) ※一年間の登録制
対象	今年度3歳(令和5年4月2日~令和6年4月1日生)になるお子さんとその保護者
活動	A・Bグループに分かれて、年8回活動します。 (定員 各20組) Aグループ:水曜日 Bグループ:木曜日 ※都合により変更の場合あり



問 西枇杷島第1幼稚園 ☎052-501-8577



子育て支援センター行事予定・全ての行事は参加無料です。申込開始時間は9:00です。ID 473105529

ところ	行事名	とき	開始時間	対象・定員	申込開始日	講師
清洲総合福祉センター	太陽先生と遊ぼう 「レッツ!パパママ エクササイズ!親子 で一石二鳥のふれ あい遊び」	5/23(土)	10:30~11:30	1~3歳親子 各支援センター 7組	4/24(金) 各支援セ ンターへ	今津太陽氏
		 <p>年4回親子で触れあって遊べる「太陽先生と遊ぼう」を開催しています。 お父さん・お母さん、親子で楽しい時間を過ごしませんか?</p>				
西枇杷島 子育て支援 センター	【子育て講座】 アレンジフラワー	5/12(火)	10:30~11:30	2~3歳親子 5組	4/14(火)	服部智恵氏
	【子育て講座】 親子でバランスボール	5/25(月)	10:30~11:30	0~3歳親子 5組	4/27(月)	横石亜紀氏
	身体測定	4/14(火)	9:00~12:00	2~3歳	不要	
		15(水)	13:00~15:00	0歳		
16(木)	(時間内いつでも受付可)	1歳				
にこにこの会 (わらべうた遊び)	4/13(月)	10:30~11:00	0~3歳親子		澤井仁美氏	
清洲子育て 支援センター	【子育て講座】 骨盤体操	5/18(月)	10:30~11:30	0~3歳親子 5組	4/20(月)	牛田涼子氏
	身体測定	4/14(火)	9:00~12:00	2~3歳	不要	
		15(水)	13:00~15:00	0歳		
		16(木)	(時間内いつでも受付可)	1歳		
はじめましての会	4/7(火) 8(水)	14:00~15:00	はじめて子育て 支援センターを 利用する親子			
ひだまりの会 (わらべうた遊び)	4/13(月)	10:30~11:00	0~3歳親子		家庭文庫 どんぐり小屋	
新川子育て 支援センター	【子育て講座】 言葉がふくらむ1歳児	5/19(火)	10:30~11:30	1~2歳親子 15組	4/16(木)	市保健師
	【子育て講座】 アレンジフラワー	5/25(月)	10:30~11:30	2~3歳親子 10組	4/23(木)	服部智恵氏
	身体測定	4/14(火)	9:00~12:00	1歳	不要	
		15(水)	13:00~15:00	2~3歳		
		16(木)	(時間内いつでも受付可)	0歳		
はじめましての会	4/7(火) 8(水)	14:00~15:00	はじめて子育て 支援センターを 利用する親子			
ぴよぴよの会 (わらべうた遊び)	4/27(月)	10:30~11:00	0~3歳親子		家庭文庫 どんぐり小屋	
春日子育て 支援センター	【子育て講座】 親子ヨガ	5/25(月)	10:30~11:30	0~3歳親子 15組	4/27(月)	小木曾美香氏
	身体測定	4/14(火)	9:00~12:00	0歳	不要	
		15(水)	13:00~15:00	1歳		
		16(木)	(時間内いつでも受付可)	2~3歳		
さくらんぼの会 (わらべうた遊び)	4/20(月)	10:30~11:00	0~3歳親子		澤井仁美氏	



## ちびっこクラブのお知らせ

ID 806632359 問 各児童館・児童センター

市内児童館・児童センターでは、入園前のお子さんと保護者を対象としたあそびの会(ちびっこクラブ)を実施しています。事前登録の必要はありませんので、お気軽にお越しください。

下表の他にも、楽しい行事をたくさん行っています。詳細は各児童館・児童センターのおたより(市ホームページ)をご覧ください。

ところ	クラブ名	とき	開始日	主な内容等
西枇杷島児童センター	汽車ぽっぽ	毎週火・金曜日 10:30~	4/21(火)	A A 親子ふれあい遊び・手遊び・リズム遊び 他
	ぼけっと	第2水曜日 10:30~	5/13(水)	
小田井児童館	コアラ	毎週火・金曜日 10:30~	4/21(火)	A B B 
	ひよっこ	毎週火曜日 11:00~	4/21(火)	
	プチびわ	第4火曜日 10:30~	4/28(火)	
清洲児童センター	カンガルー	毎週火・金曜日 11:00~	4/21(火)	A B B 
清洲東児童センターウイング	パンダ	毎週月・水曜日 11:00~	4/20(月)	
	お話の部屋	第4水曜日 11:00~	5/27(水)	B 絵本の読み聞かせ
新川児童センター	すくすく	毎週月・金曜日 10:30~	4/20(月)	A B 
	お話の部屋	第2木曜日 11:00~	5/14(木)	
星の宮児童センター	とことこ	毎週月・水曜日 10:30~	4/20(月)	A B
	星の子	第2金曜日 10:30~	5/8(金)	
桃栄児童館	ひよっこ	毎週火・金曜日 10:30~	4/21(火)	A
春日児童館	ワンツースリー	毎週火・金曜日 10:30~	4/21(火)	A B
	ちびっこお話し	第1又は2金曜日 11:00~	5/8(金)	

## 母子保健事業

健診の所要時間は概ね2時間です。全ての事業で必ず母子健康手帳を持参してください。

名称	実施日	会場	受付時間	備考
母子健康手帳交付	随時 (開庁時間)	こども家庭課	9:00~16:00	持ち物:妊娠届出書・マイナンバーカードか通知カード及び身分証明できるもの・振込口座(妊婦の方に限る)が分かるもの
☎ パパママ教室	4/20(月)	春日保健センター	9:30~9:45	テーマは「歯・栄養・妊婦体験」
☎ 助産師相談	4/16(木) 5/7(木)	春日保健センター	9:15~10:15	母乳・卒乳相談
☎ 乳幼児健康相談			9:30~10:15	計測・発達・言葉等の相談
☎ 栄養相談			9:30~10:00	離乳食や幼児の食の相談
☎ ふたごの会	4/16(木)	春日保健センター	9:45~10:00	多胎児をもつ保護者とその児、多胎の妊婦の交流会
☎ 仕上げみがき教室	5/7(木)	春日保健センター	9:45~10:00	お口のケアの相談や仕上げみがき体験
☎ 離乳食講習会	4/21(火)	春日保健センター	9:45~10:00	主に生後5、6か月の食事の話
			10:45~11:00	主に生後7、8か月の食事の話
4か月児健診○	4/22(水)	春日保健センター	13:15~13:45	4/22はR7年12月1日~15日生
	4/30(木)		9:15~9:45	4/30はR7年12月16日~31日生
10か月児健診	乳児健康診査受診票(第2回)を使用した医療機関での健診となります。医療機関へ事前にご予約をお取りください。			
1歳6か月児健診●	4/21(火) 4/28(火)	春日保健センター	13:15~13:45	4/21はR6年8月1日~8月16日生 4/28はR6年8月17日~9月8日生
3歳児健診●	4/30(木)	春日保健センター	13:15~13:45	4/30はR5年3月1日~3月20日生 ※目と耳の検査を事前に実施してください。
2歳児相談歯っぴい健診●	4/16(木)	春日保健センター	13:10~13:30	4/16はR6年3月生、5/7はR6年4月生
2歳6か月児歯なマル健診●	5/7(木)		13:50~14:10	4/16はR5年9月生、5/7はR5年10月生

☎がついているものは、事前予約制です。

● 健診の持ち物 ○ 母子健康手帳、問診票、バスタオル、● 母子健康手帳、問診票、歯ブラシ、タオル

ID 745974421 問 こども家庭課



## ワンコイン検診が始まります!



今年度から清須市がん検診は集団検診も個別検診もワンコイン500円で受けることができます。  
詳細は、今月号折込の「令和8年度清須市健康づくり事業案内」又は市ホームページをご覧ください。

ID 101772755 問 健康推進課

## RSウイルス感染症予防接種のお知らせ

令和8年4月1日からRSウイルス感染症予防接種(母子免疫ワクチン)が定期予防接種に位置づけられました。接種開始は4月1日からです。

対象	接種時点で妊娠28週0日から36週6日までの妊婦 ※ 令和8年3月31日までに母子健康手帳を交付された方には、4月上旬に予診票等を個別通知します。お手元に届かない場合には、健康推進課までご連絡ください。 ※ 4月1日以降は母子健康手帳の交付の際に予診票等をお渡しします。		
期間	妊娠28週0日から36週6日まで	費用	無料 ※ 令和8年4月1日以降に接種したものに限り

ID 312842329 問 健康推進課

## 带状疱疹予防接種のお知らせ



带状疱疹の予防接種には、定期接種と任意接種があります。

区分	定期接種	任意接種
対象	令和8年度に65・70・75・80・85・90・95・100歳になる方 ※ 過去に带状疱疹ワクチンを接種した方は原則対象外となります。対象の方には4月下旬～5月上旬にかけて予診票等を個別通知します。	50歳以上の方 ※ 左記の定期接種対象者及び過去に助成を受けたことのある方を除く。
期間	個別通知が届いてから令和9年3月31日(水)まで	令和8年4月1日(水)～令和9年3月31日(水)
助成回数	生ワクチン 1回、不活化ワクチン 2回 (どちらか一方を選択)	
費用	<b>【自己負担額】</b> 生ワクチン 2,500円 不活化ワクチン 1回につき6,500円 ※ 生活保護受給者は費用免除。健康推進課へお問合せください。	<b>【補助額】</b> 生ワクチン 5,000円 不活化ワクチン 1回につき10,000円
ID	336885129	183428467

問 健康推進課

## 高齢者肺炎球菌予防接種のお知らせ

令和8年4月から定期予防接種に使用するワクチンが23価(PPSV23)から20価(PCV20)に変更となりました。  
23価の予診票をお持ちの方で4月以降に接種される場合は、自己負担額が異なりますのでご注意ください。

対象	①接種日時時点で65歳の方 ※対象の方には、65歳の誕生日の翌月初旬に予診票等を個別通知します。 ②60歳以上65歳未満で、心臓・腎臓・呼吸器の機能障害又はヒト免疫不全ウイルスによる免疫の機能障害で身体障害者手帳1級程度の方 ※対象の方には予診票等を個別通知します。
期間	個別通知が届いてから66歳となる誕生日の前日まで
費用	<b>【自己負担額】</b> 3,500円 ※ 生活保護受給者は費用免除。健康推進課へお問合せください。

ID 486237252 問 健康推進課



愛知医療学院大学 紙上講義

健康のためのワンポイントアドバイス

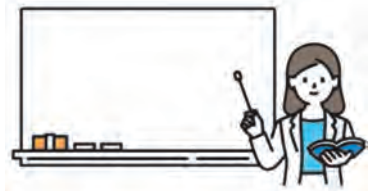

小さな幸せに気づく力 - 豊かな時代を健やかに生きる方法 -

〈愛知医療学院短期大学 作業療法学専攻 助教 松田 裕美 (作業療法士)〉

現代の生活は、かつてよりも圧倒的に便利で豊かになりました。食べ物も情報もスマートフォン一つで手に入る一方で、「幸せを感じるハードル」が気づかないうちに高くなり、以前なら喜べた小さな出来事に気づきにくくなることがあります。「もっと」「まだ足りない」という思いが続くと、心の疲れや満たされなさにつながりやすいといわれています。

こうした状況で役立つのが、日常の小さな「良いこと」に目を向ける習慣です。特に「マインドフルネス」や「ポジティブ心理学」は、生活に取り入れやすく、心の健康づくりに役立ちます。

マインドフルネスは、「いまこの瞬間」の体験に注意を向け、浮かぶ思考や感情を評価せずに受けとめる姿勢です。忙しさや他者との比較の中で、私たちは「未来への不安」や「自分の欠点」に意識が向きがちです。



そんなとき、好きな飲み物の香りを深呼吸しながら味わう、空を見上げて月を眺める等、身近な感覚に注意を向けることで、思考との距離が生まれ、気持ちが落ち着きやすくなります。

ポジティブ心理学は、人の強みや幸せに焦点をあてる心理学です。中でも「今日あった良いことを3つ書く (Three Good Things)」方法は、気持ちの変化につながりやすいです。「ぐっすり眠れた」「夕焼けがきれいだった」等、小さなことで十分です。続けるほど、意識が「できなかったこと」から「満たされていたこと」へ移り、幸福度が向上します。

多くのものが手に入りやすい時代だからこそ、心の豊かさは「何を持つか」より「何に気づけるか」で育ちます。小さな幸せに気づく力は、毎日の短い取り組みで少しずつ高めていきます。無理のない範囲で続けながら、心の健康を大切にしていきましょう。

清須保健所 令和8年度健康相談等日程

内容	予約制 無料		相談受付日時(祝日・年末年始はお休み)
	予約制	無料	
精神保健福祉相談		●	毎週月～金曜日 9:00～12:00、13:00～16:30 ※面接相談をご希望の方は、事前にお電話ください
メンタルヘルス相談		●	
栄養相談	●	●	毎月第2火曜日 9:30～11:00 ※1
歯科相談	●	●	毎月第1火曜日 9:30～11:00 ※1
骨髄バンクドナー登録	●	●	毎週水曜日 13:00～15:00 ※4
糞便細菌検査			毎週火曜日 9:30～11:30 (R9/3/30の受付はありません) ※2 ※3
寄生虫卵検査			
水質検査	●		
レジオネラ属菌検査	●		
食品等検査(おしぼり検査を含む)	●		
HIV・梅毒検査(試験検査成績書が必要な場合は有料)		●	毎週水曜日 13:00～15:00 ※2 ※4
B型・C型肝炎ウイルス検査		●	
夜間HIV・梅毒検査		●	毎月第2・4月曜日 18:00～19:00 ※2 ※4

※1 相談日等が祝日に当たる場合は前後の週に振り替えます。 ※2 祝日のある週は、受付できない場合があります。  
※3 事前に窓口で検体提出用の指定容器等をお渡しします。結果のお渡し開始日は受付場所により異なります。詳細は問合せ先へ。  
※4 変更・中止になる場合がありますので、事前に問合せ先へ確認してください。

問 清須保健所 ☎ 052-401-2100

● 健康づくり事業

☎がついているものは、事前予約制です。(詳細は、今月号折込の「令和8年度清須市健康づくり事業案内」又は市HP参照)

名称	実施日	会場	実施時間	主な内容等	ID	
☎ 食事なんでも相談	4/23(木)	健康推進課	13:30～	管理栄養士、保健師による相談	496719108	
☎ 禁煙サポート相談			14:00～		各30分間	692236789
☎ 心の健康相談	4/20(月)	健康推進課	13:30～	臨床心理士による相談	216615676	
			14:30～			各50分間
			15:30～			



(左から矢野選手、田中監督、永田市長、古屋選手、岩田事務局長)

## 2/10(火) 豊田合成ブルーファルコン優勝報告

豊田合成ブルーファルコン名古屋が「第77回日本ハンドボール選手権大会」で6年連続7回目の優勝を果たしました。この日、チームの皆さんが優勝報告のため市役所を訪れました。



## 2/12(木) 自衛隊入隊予定者激励会

市役所を会場に、令和8年度の自衛隊入隊予定者激励会が開催されました。入隊予定者4名が出席し、今後の決意を語りました。



## 2/20(金) 市民生児童委員連絡協議会研修会

民生委員・児童委員が一堂に会し、市包括支援センター業務と生活保護制度について学びました。地域と行政をつなぐパイプ役として必要な知識を学び、地域福祉に関する理解を深めました。



## 2/25(水) 市女性の会20周年記念 早春講演会

アルコ清洲で、市女性の会設立20周年を記念して、旭堂鱗林さんの講演会が開催されました。会場は大いに盛り上がり、20周年の節目が笑顔あふれる中で祝われました。



## 2/22(日) 清須クイズ王決定戦・市制20周年記念ロゴマーク銘板除幕式

アルコ清洲で、市制20周年事業 清須クイズ王決定戦が開催され、応募のあった58チーム169人が参加しました。清須や、令和7年度にかけて行われてきた市制20周年事業にまつわる問題が出題され、参加者の皆さんは白熱した戦いを繰り広げていました。

イベントの最後には、市制20周年事業のフィナーレとして、市制20周年記念ロゴマークを使用した銘板がお披露目されました。この銘板は、5/7に供用開始となる市役所西館で展示する予定です。

### 4月の相談日

※日付の記載のない相談は、開庁日のみ実施しています。

相談名	相談員	日時	会場	問合せ
こども家庭センター	保健師・助産師 家庭相談員	平日8:30~17:00	こども家庭課	こども家庭課
育児・子育て相談	子育てコンシェルジュ	月・火・木・金8:30~17:00		
女性相談 母子・父子家庭相談	母子・父子自立支援員	平日8:30~17:00		
清須市ふれあい相談	特別支援教育 巡回指導員	4/13・20・27(月) 12:30~14:30	新川防災センター	新川ふれあい教室 ☎052-401-1199
		4/14・21・28(火)・4/9・16・ 23・30(木)10:00~12:00	五条川防災センター	五条川ふれあい教室 ☎052-693-5019
消費生活相談	消費生活相談員	月・火・木・金 13:30~16:30(最終受付16:00)	消費生活センター (南館1階)	産業課
	司法書士	4/11(土)・25(土) 13:30~16:00	北館1階相談室6	
不動産相談	宅建協会	4/21(火)13:00~16:00	北館2階相談室1	企画政策課
相続等書類作成相談会	行政書士	4/15(水)10:00~16:00	北館1階相談室5・6	総務課
行政相談	行政相談委員	4/16(木)13:30~15:30	北館1階相談室7	
人権よろず相談	人権擁護委員	次回相談日:5/13(水) みんなの人権110番 0570-003-110(平日8:30~17:15)	清洲総合福祉セン ター1階相談室	社会福祉課
障がい者のための出張就業相談	尾張中部障害者就 業・生活支援センター	希望日で調整しますのでご連絡ください。		
市民のくらし無料法律相談	弁護士(要予約) ※おひとり年2回まで	4/8(水)・14(火) 13:00~16:00	清洲総合福祉セン ター1階相談室	市社会福祉協議会 ☎052-401-0031

### 市税等の納付には、「口座振替」をご利用ください

- 固定資産税・都市計画税(全期・第1期)
- 介護保険料(第1期)

### 納期限 4/30(木)

納期限後の納付には延滞金が課されます。  
納付には、納め忘れがない便利な「口座振替」をご利用ください。

### し尿汲み取り・浄化槽清掃業者

業者名	西枇杷	新川	清洲	春日
(株)サンキョークリエイト ☎ 0587-32-2541		○	○	○
三協商事(株) ☎ 052-442-3091	○			
丸新商事(株) ☎ 052-400-3688	○	○	○	

### 休日診療

下記の医療機関で診療を行います。  
受付時間等は各医療機関ホームページ又は電話でご確認ください。

- 発熱、咳などの呼吸器症状

#### はるひ呼吸器病院

☎ 052-400-7111



- 外科や一般的な救急診療

#### 済衆館病院

☎ 0568-21-0811

- 24時間対応

(症状別に診療機関を斡旋)

#### 救急医療情報センター

☎ 052-263-1133



- 緊急度を判定、救急車を呼ぶ目安に

#### 全国版救急受診アプリ「Q助」

### 歯科 休日診療

4/5(日)

ほしのみや歯科矯正歯科 ☎052-409-1841

4/12(日)

とりむら歯科クリニック ☎0568-54-2246

4/19(日)

せいの歯科クリニック ☎052-401-4618

4/26(日)

みえき歯科 ☎0568-25-8020

4/29(水・祝)

近藤歯科 ☎052-409-8389

### 市役所窓口(市民課・保険年金課)

日	月	火	水	木	金	土
			1	2	3	4
5	6	7	8	9	10	11
12	13	14	15	16	17	18
19	20	21	22	23	24	25
26	27	28	29	30		

### 4月の混雑予想カレンダー

日	月	火	水	木	金	土
			1	2	3	4
5	6	7	8	9	10	11
12	13	14	15	16	17	18
19	20	21	22	23	24	25
26	27	28	29	30		

〈凡例〉

■ : 大変混雑

■ : 混雑

■ : やや混雑

■ : 閉庁日

### 市役所の開庁時間

土日祝日を除く平日 8:30~17:15

土曜窓口(市民課※) 9:00~17:00

※住民票等の証明書発行。住民票更新はできません。

### 清須市の人口世帯数(令和8年3月1日現在)

人口 68,961名 [男 34,701名 / 女 34,260名]  
(+30名) (+40名) (-10名)

世帯 31,429世帯(+58世帯)※( )内は前月比

☎ 712588998 ☎ 市民課・保険年金課

※広報清須で掲載する地区名は、中学校区を示します。(例)新川地区→新川中学校区

■ 清須市の公式アプリ・サイト等のご案内

総合	<b>公式ホームページ</b>  最新の詳細な行政情報を掲載中	<b>公式X</b>  市のイベント情報等を配信中	<b>公式Instagram</b>  市のイベント情報等を配信中	<b>公式YouTube</b>  市の魅力発信やお知らせ動画を配信中
	<b>防災防犯</b>  <b>すぐメール</b>   ファイチャーフォン      スマホ 防災・防犯情報を配信中	 <b>防災行政無線音声自動サービス</b> 放送から24時間以内の内容を音声でご案内 <b>☎052-400-2913</b>	 <b>水害対応ガイドブック</b>  避難方法や洪水ハザードマップ等を掲載中	
便利	 <b>公式LINE</b> 道路の不具合等を通報でき、情報も配信中 	 <b>さんあ〜る</b> 資源・ごみの分別方法や収集日等の検索ツール   App store用      Google Play用	 <b>バスロケーションシステム</b> きよすあしがるバスの運行状況を配信中 	
	 <b>タッチポイント きよす</b>  市民活動団体のイベント情報や活動を検索	 <b>きよすマ (母子モ)</b>  母子健康手帳のサポート、予防接種の管理、子育て情報等	 <b>いくよう</b>  シニア世代の就労から社会参加まで広く地域の活動を掲載中	 <b>公共施設の利用手続き</b>  市の文化・体育施設の利用予約手続きサイト

二次元コードの読み込み時は、他の二次元コードを手等で隠すとスムーズです。

[広告]

医療法人 清須呼吸器疾患研究会  
**はるひ呼吸器病院**  
 東海地区で唯一、呼吸器疾患専門病院

二次救急指定

**24時間 救急外来対応**

内科・呼吸器内科・呼吸器外科・アレルギー科  
 消化器内科・循環器内科・病理診断科  
 清須市春日流8番地1 ☎052-400-7111  
<http://www.kiyosu-kokuyuki.jp/>



[広告]

**車買取** 無料で査定・出張  
 地域密着! 「私」がお伺いします  
 清須店 店長 小川

他社で査定0円と言われた車も…

**最低2万円以上** 買い取ります!  
※1,500cc以下のお車は5千円以上

クルマ高く売るなら!  
**ハッピーカーズ**  
 清須店

090-7037-5811

清須市 西枇杷島町 古城1-19-7  
愛知県公安委員会許可 第542552503900号



[広告]

あなたの思っていた以上の値段で買取ります

**ご縁の良い買取、大吉**  
査定料・出張料・手数料 無料

最短5分 無料出張買取 まずはお気軽に無料相談  
最短即日OK 査定だけでもOK

アクセス良好 100万円超でも即日現金化  
清須店 徒歩3分

**買取大吉**  
**KAITORI DAIKICHI**

清須西市場店 ☎080-5810-9188



[広告]

**下水道切替工事の案内が届いたけど…**

そもそも下水道切替工事ってなに?  
 費用はどのくらいかかるの?  
 切替工事は義務なの?

これを見れば すぐ分かる!

Q&A 株式会社 フタムラ建材店 ウェブサイト  
**下水道切替工事のギモン?**

健康で快適な街づくり 株式会社 フタムラ建材店 お問合わせは水道工事部まで  
 清須市 フタムラ ☎052-400-3636



財源確保のため、有料広告を掲載しています。広告の内容に関するお問合せは、直接広告主へお願いします。