

# 須清 広報

2026

1

Jan.



令和7年7月7日

清須市

市制 20周年

つむぎ 紡ぐ ~輝く清須の未来へ~

早朝、秀吉公が信長公の  
草履を温めている  
あの太閤記の名シーンが  
目に浮かびます



# 令和8年 新年のごあいさつ

新年、明けましておめでとうございます。

市民の皆様におかれましては、新年を健やかにお迎えのことと、お慶び申し上げます。また、日頃は市政運営にご理解とご協力を賜り、厚く御礼申し上げます。

昨年の7月に行われた市長選挙でご信任をいただき、新たな任期の重責を担わせていただくこととなりました。「清須市第3次総合計画」で掲げた市の将来像「水と歴史に織りなされた 安心・快適で魅力あふれる“はぐくみ都市”」を実現するため、引き続き、全力で取り組んでまいります。

令和7年は、本市にとって様々な意味合いで節目の1年でした。先に触れた第3次総合計画がスタートする年、東海豪雨から25年、そして市制20周年です。

東海豪雨については、市民ボランティアの方々と小中学生の皆さんによる大型紙芝居の実演等を通じて、記憶や教訓を分かりやすく継承していただいております。こうした取組を通じて、次の世代へ着実に災害対策の重要性が引き継がれることを願っております。市としても、防災資機材の充実等、より一層の災害対策に取り組んでまいります。

市制20周年につきましては、スカイランタンや謎解きイベント等へ多くの方々にご参加いただきました。11月に開催した記念式典は、市内外から多くの皆様にご来場いただき、盛大に執り行うことができました。中でも、市内4中学校の有志200名の生徒の皆さんによる記念合唱は、式典を締めくくるにふさわしいものとなり、大変感動いたしました。

各周年イベントにご参加いただいた皆様により、多くの思い出が育まれ、今後のまちづくりの礎としていただけることを願っております。

次に地域経済に目を転じますと、物価高騰の長期化は、市民生活・企業活動に厳しい影響を及ぼしております。そこで、市民生活を下支えするべく、清須げんき商品券の発行や学校給食費の一時無償化等に取り組んでまいりました。本年も、国の交付金を活用しつつ、引き続き、生活支援施策に取り組んでまいります。

なお、現在、令和8年5月の供用開始を目指し、市役所西館の建設工事を進めております。より利用しやすく、開かれた魅力ある市役所となるよう努めてまいります。

令和8年も将来にわたって活力にあふれ、子育てがしやすく、災害に強いまちづくりに全力で取り組んでまいります。

結びに、新たな年が市民の皆様にとって輝かしい飛躍の年となりますよう、心よりご祈念申し上げまして、新年のごあいさつといたします。

清須市長

永田 純夫





新年明けましておめでとうございます。

市民の皆様におかれましては、令和8年の輝かしい新春を健やかにお迎えのことと、謹んでお慶び申し上げます。

平素は、市議会活動並びに市政運営に対しまして、温かいご理解と絶大なるご協力を賜り、心より厚く御礼申し上げます。

新たな年を迎えるにあたり、議会の責務を遂行するために全議員の総力を結集し、清須市の更なる発展を願い、第3次総合計画の基本理念であります「安心」・「快適」・「魅力」・「はぐくみ」を基に、本市の将来像である「水と歴史に織りなされた安心・快適で魅力あふれる“はぐくみ都市”」の実現を目指し引き続き邁進する覚悟です。

本市は昨年、清須市誕生から20年目という節目の年を迎えました。先人たちが築き上げたこのまちの魅力を未来へとつないでいきたいという想いを胸に、より一層の進展のため、市民の皆様方の声に耳を傾け、連携をより一層密にし、議員一丸となり、全力で取り組んでまいります。

さて、昨年を振り返りますと、各地で風水害等による被害が頻繁に発生し、多くの方々の生活に甚大な影響を与えました。いつ起こるかわからない自然災害に対し、日頃からの備えが不可欠であることを、改めて痛感させられた年となりました。

本市においては、幸いにも大きな災害は発生しませんでした。こうした大規模災害に対する心構えや予防保全の重要性を改めて認識し、更なる防災力の強化を図っていかねばなりません。

本年は、愛知県を中心にアジア競技大会・アジアパラ競技大会が開催されます。地元として大いに盛り上げていきたいと思っています。

さて、近頃の経済は緩やかな回復基調といわれますが、行財政運営の厳しい状況に変わりはありません。限られた貴重な財産をどう施策に充てるべきか、市議会といたしましても議員一人一人の責務を全うし、将来のあるべき姿をしっかりと見定めて市政に提言してまいります。

私たち議員は、複雑・多様化する行政需要を的確に把握しつつ、議会の透明性を高め、開かれた議会を目指してまいります。

結びに、市民の皆様の新しい年が、穏やかな年となることを心からご祈念申し上げまして、新年のごあいさつといたします。

## 清須市議会議長 成田 義之







令和7年度を通して開催してきた謎解きイベント「清須謎めぐり」の第三弾を開催中!

「過去・現在・未来を見据える視点を大切にする」という市制20周年事業の思いにのっとり、第一弾では過去、第二弾では現在、そして第三弾では未来がテーマ!不思議な世界で謎を解き明かそう!

## STORY

描いていた絵が真っ白に……!?

絵を描いていた少女から「飛び散ってしまった『ナナイロのカケラ』を集めてほしい」とお願いされたあなた。少女から渡されたのは、セイレイが宿るお守り。セイレイたちと協力して、色が消えてしまった絵を完成させよう!



### 楽しみ方 その1

## 宝探しをしながら謎にせまろう!

謎を解きながら、園内や館内に隠されたアイテムを探し出し、スマートフォンをかざして“ナナイロのカケラ”を集めよう!

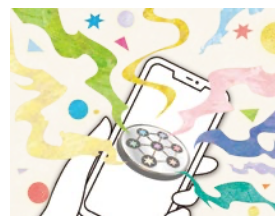

### 楽しみ方 その2

## いろいろな種類の謎を解こう!

謎解きには、実際に公園や図書館を歩いて解く謎、ひらめきが必要な謎、塗ったり折ったりして出てくる謎など、頭も体も使う謎解き要素がいっぱい! お子さんにも楽しんでいただける内容になっています。



### 楽しみ方 その3

## 清須謎めぐりシリーズ最終章ならではの仕掛け

第一弾・第二弾に参加された方には、登場キャラクターやストーリーのつながりに気づける要素が隠れています。

過去が舞台の第一弾、現在の謎を解いた第二弾、未来に願いをこめた第三弾のつながりに注目してみよう!



開催期間	～2/1(日) 10:00～17:00 ※休催日は図書館の休館日に準ずる。
会場	市立図書館・はるひ夢の森公園
参加方法	無料の謎解きキット(冊子)を受け取って、どなたでも参加できます。 ※インターネットに接続可能なスマートフォン等を使用します。 謎解きキット配架場所:市立図書館

お試し問題や、クリア特典の詳細なども公開中! 詳しくはこちら▼



問 企画政策課(北館3階)

# 清須市市制20周年記念 清須市昭和モノクロ写真集

市制20周年事業「清須市昭和モノクロ写真展」には、多くの方にご来場いただき、ありがとうございました。  
この度、写真展にて展示した写真パネル50枚を写真集としてまとめました。  
当時を知る方には懐かしいあの場所や風景を、当時を知らない方には新たな発見を。  
ぜひお手にとってご覧ください。

※市制20周年特設サイトにてデータでも公開中▶



## 写真集の楽しみ方



- 市が所蔵する写真アーカイブの中から、昭和期に撮影された厳選50点が1冊に
- お気に入り写真のアンケート結果をランキングで掲載
- 当時の白黒写真をAIによりカラー化
- 市学芸員による解説付き
- 当時写真が撮られた場所の現在の様子や位置情報を掲載

### Chapter1 公共的な建物 -建物が語る まちの魅力-

ここでは、生活を支えた公共建築を訪れることができます。  
地域のよりどころであり、時代の象徴でもあった建築物。  
建物から見えてくるまちの記憶に、思いを巡らせてみてください。



### Chapter2 暮らし・災害・催し -色づく日常 つながる記憶-

ここでは、人々の暮らしが映し出された写真をご紹介します。  
商店街や祭のにぎわい。自然の猛威と、それに立ち向かう人々。  
時代を超えてなお惹かれるものを探してみてください。

### Chapter3 風景 -記憶をのせた道 あの頃と今-

ここでは、清須市になる前の風景をのぞいてみるすることができます。  
現在ではより便利になったもの、なくなったもの、変わらず残るもの。  
風景の中にある変化に注目してみてください。



## 写真集の配布

配布期間	1/5(月)～3/31(火) ※各施設なくなり次第終了 ※お一人一冊まで	
配布場所	西枇杷島地区	にしびさわやかプラザ、西枇杷島福祉センター
	清洲地区	清洲総合福祉センター、清洲市民センター
	新川地区	市役所(企画政策課)、新川福祉センター、カルチャ新川
	春日地区	市立図書館、春日老人福祉センター
	その他	やろまいか教室・チャレンジ教室・つながろまいか教室・げんき大学にて参加者(希望者)へ配布

問 企画政策課(北館3階)





# お知らせ

## 各種表彰

(順不同・敬称略)

**愛知県身体障害者福祉大会 知事表彰** 清須市心身障がい児者福祉協会会長として地域社会の発展に寄与された功績

自立更生者(身体障害を有しながら自立更生し、他の模範となられた) 太田 良治

**愛知県心身障害児(者)福祉大会 知事表彰** 長年にわたり一つの職場に勤務し、誠実な態度で業務に精励した功績

自立更生者(心身障害を有しながら自立更生し、他の模範となられた) 牛田 洋子

長年にわたり、民生委員・児童委員として社会福祉の発展に寄与された功績により、表彰を受賞された方・団体

### 全国社会福祉大会

全国社会福祉協議会会長表彰 櫻井 彩子

### 全国民生委員児童委員大会

全国民生委員児童委員連合会会長表彰  
(優良民生委員児童委員協議会表彰) 清須市民生児童委員連絡協議会

全国民生委員児童委員連合会会長表彰  
(永年勤続民生委員・児童委員表彰) 井上 千夏、石原 直子、佐野 富美子、浅井 健太郎、小川 純子

### 愛知県社会福祉大会

愛知県知事感謝状 櫻井 彩子、鈴木 睦美

愛知県社会福祉協議会会長表彰 近藤 英明、常川 三枝子

問 社会福祉課(北館1階)

## 皆さんのご意見をお聞かせください！ - パブリック・コメント -

「パブリック・コメント」とは、行政機関が政策の立案等を行う際に、その案を公表し、案に対して広く市民・事業者等の皆さんから意見や情報を提出していただき、その意見等を考慮した上で、最終的な意思決定を行うものです。

### 「清須市緑の基本計画」(案)

清須市における今後の緑の都市づくりを進める上で、新たな指標となる方針を定めるため、計画の改定を行います。

問 都市計画課(南館2階)

### 意見提出の方法

閲覧場所 時 間	12/22(月)～1/30(金) 8:30～17:15 ※ 閲覧時間は、各施設の開館時間に準じます。	
	オンライン・市役所 ① 市ホームページ / ② 都市計画課窓口 西枇杷島地区 ③ にしびさわやかプラザ / ④ にしび創造センター / ⑤ 西枇杷島福祉センター 清洲地区 ⑥ 清洲市民センター / ⑦ 清洲総合福祉センター / ⑧ 五条川防災センター / ⑨ アルコ清洲 新川地区 ⑩ カルチバ新川 / ⑪ 新川防災センター / ⑫ 新川福祉センター 春日地区 ⑬ 春日老人福祉センター / ⑭ 春日公民館 / ⑮ 市立図書館 ※ 年末年始の各公共施設の休館日は、広報清須12月号6ページをご覧ください。	
提出資格	市内在住、在勤及び在学の方	
提出方法	案件名、意見、氏名(法人名)及び住所(法人の場合は事業所所在地)を記入の上、郵送、FAX、電子メール、窓口又は提出箱への投函により提出することができます。 様式は問いませんが、市ホームページからダウンロード又は閲覧場所に設置してある提出用紙をご利用いただくことができます。【住所・氏名の明示は必須。電話・口頭は受付不可】	
窓 口	都市計画課窓口	
郵 送	〒452-8569(住所不要) 清須市役所 都市計画課 宛	
F A X	052-400-2963(番号のお間違えのないようご注意ください。)	
メー ル 投 函	都市計画課 toshikeikaku@city.kiyosu.lg.jp 各閲覧場所に設置された提出箱へ投函してください。	

提出されたご意見は、整理分類の上、市の考え方とともに、一定期間公開します(個人情報是非公開)。

詳細は市ホームページをご覧ください。

ID 120862597

ID この9桁の数字を市ホームページ「ページID」の検索欄に入力すると該当ページにアクセスできます。☎052-400-2911(代表)



子育て・教育



健康・福祉



くらし・環境



防災・安心



その他

## 確定申告と市県民税申告に関するお知らせ

申告会場では、混雑緩和のため、受付番号の順番で入場時間をご案内します。ご協力をお願いします。



	年金所得者の申告相談会	税理士による無料申告相談会	市職員による申告相談会
対	年金所得のみ又は年金及び給与所得のみの方	給与所得、雑所得(年金等)、配当所得(分離を除く)、一時所得の方 ※事業所得・不動産所得がある方は、収支内訳書が完成している場合に限り相談可。青色申告は不可。	市県民税申告、給与所得、雑所得(年金等)、配当所得(分離を除く)、一時所得の方
時	●西枇杷島地区 2/10(火) ●清洲地区 2/12(木) ●新川・春日地区 2/13(金) 受付 8:30~15:30 相談 9:00~16:00 ※ともに12:00~13:00を除く	2/16(月)~3/2(月) (土日祝を除く) 受付 8:30~15:30 相談 9:30~16:00 ※ともに12:00~13:00を除く	2/16(月)~3/16(月) (土日祝を除く) 受付 8:30~16:00 相談 9:00~16:30 ※ともに12:00~13:00を除く
場	市役所南館 3階 303大会議室 ※市役所の開錠は8:30です。早めにお越しいただいても開錠前に庁舎内に入ることとはできません。		

医療費控除明細書を提出する場合は、完成したものを持参してください。

※様式は、国税庁ホームページ又は市ホームページからダウンロードしていただくか、税務課にお尋ねください。

### 便利な電子申告をご利用ください！

申告会場は、毎年、大変混み合います。  
電子申告なら、ご自宅からスマートフォン等を利用して申告書を作成・提出することができます。

確定申告	市県民税申告
<p>確定申告は、スマートフォンとマイナンバーカードを利用した「ご自宅等からのe-Tax申告」をぜひご利用ください。</p> <p>また、マイナポータルと連携することにより、給与所得や公的年金等の源泉徴収票、医療費等の情報が自動入力され、より簡単・便利に手続きを行うことができます。</p> <p>※給与所得の源泉徴収票はお勤め先から税務署にe-Tax等で提出された場合に連携対象となります。</p> <p>マイナンバーカードを利用したe-Taxのご利用方法はこちら ▶</p> 	<p>令和8年度(令和7年分申告)の市県民税申告から、マイナンバーカードを利用した電子申告が開始されます。</p> <p>スマートフォン等から、eLTAX個人住民税電子申告システムにアクセスすることで申告できます。</p> <p>詳細はこちら ▶</p> 

ID 市民税・県民税申告:818662693 申告相談会について:376811480 問 税務課(北館2階)

## 令和8年4月1日から 自転車等の違反にも青切符が導入されます

道路交通法が一部改正され、令和8年4月1日から、**自転車をはじめとする軽車両(重被牽引車を除く)**にも「**交通反則通告制度(「青切符」による取り締まりを行う反則金制度)**」が導入されます(16歳以上が対象)。

自転車等を運転する際は、車両の運転者としての自覚と責任を持ち、今まで以上にルールをしっかり守りましょう。  
※特に悪質な違反行為は交通反則通告制度の対象外のため、これまで通り赤切符を受け、刑事手続となります。

青切符の対象となる違反行為の例(一部)と反則金額				左記以外にも違反項目があります。 詳細はこちら ▶ (愛知県警ホームページ) 
携帯電話の使用等(保持)	12,000円	車道の右側側通行	6,000円	
遮断踏切立ち入り	7,000円	一時不停止	5,000円	
信号無視(赤色等)	6,000円	傘さしや大音量でのイヤホン等使用(公安委員会遵守事項違反)	5,000円	

問 総務課(北館3階)

## ウルフドッグス名古屋をアリーナで応援しよう！ - ウルドタウン清須DAY -

清須市をホームタウンとするプロバレーボールチーム「ウルフドッグス名古屋(SV.LEAGUE)」から、ウルドタウン清須DAYに、**各日抽選で市内在住の中学生以下100名を無料招待**いただきました！

時	3/14(土) 試合開始14:35～ 3/15(日) 試合開始13:35～	【東京グレートベアーズ戦】	場	豊田合成記念体育館エントリオ	
申	1/14(水)以降、ウルフドッグス名古屋ホームページ(二次元コード)でご案内。 ※同伴者は優待価格にてご案内します。				

問 TG SPORTS株式会社 ✉ wolfdogs@tg-sports.com



# お知らせ



## 民生委員・児童委員の一斉改選が行われました

民生委員・児童委員の任期(3年)が令和7年11月30日で満了し、全国で一斉改選が行われ、清須市でも83名の方が厚生労働大臣より委嘱されました。

退任された方には、地域福祉の推進にご尽力いただきありがとうございました。

民生委員・児童委員は、地域福祉の担い手として市民の立場となって相談に応じ、必要な支援へのつなぎを行います。福祉に関するご相談等がありましたら、お気軽にお申し出ください。(以下表 順不同・敬称略)

### ■退任された方

清洲地区	渡邊 由美子、神野 眞知子、名和 啓子、山口 典夫、中野 民生、加藤 高行、黒畑 忠志、井上 達夫、大野 正範、水谷 年秀、小出 安朗、日沖 規容子
新川地区	平野 千賀子、佐野 富美子、早川 恵子、豊吉 光春、寺澤 利正
春日地区	近藤 正作、後藤 弘子、鈴木 睦美

### ■主任児童委員

担当区域	氏 名	担当区域	氏 名
西枇杷島地区全域	武島 敦子 伊藤 文	清洲地区全域	谷 尚子 澤村 祥子
新川地区全域	早川 恵美子 太田 早苗	春日地区全域	林 恵子 成瀬 あい子

### ■西枇杷島地区民生委員・児童委員

担当区域	氏名
郷1	田中 幸太郎
郷2・グランドメゾン	井上 千夏
郷3	田中 咲子
新十軒町・十軒町・橋詰町・北問東	本多 由紀子
問屋町・ネオハイツ・北問西・平和ビル	黒田 浩司
砂入町・サンコート	伊藤 めぐみ
上砂入	渡邊 俊正
大和・城並1	近藤 英明
池端・東六軒町・西六軒町・南六軒町・北六軒町・西川口・四軒家・スカイレジデンス	箕浦 安信
日の出東・日の出西・ジャルダン・弁天町	鈴木 友美
花咲	島崎 千尋
地領	岩田 崇
松原東部・松原西部・松原南部・松原北部・レジデンス松原	櫻井 彩子
笹原町・旭町	足立 雅彦
富士岳・三菱住宅・ラヴィエール芳野公園	水野 美枝子
城並2・宝マンション小田井	常川 三枝子
城並3・古城2	岡田 巖
杵東・杵西・北二ツ杵・二ツ杵住宅	原田 ひろみ
小場塚東・小場塚西・小場塚南・小場塚北・養和・県宮宮前住宅・ラドーニ西枇杷島	野村 道子

### ■清洲地区民生委員・児童委員

担当区域	氏名
丸の内	石川 定夫
下本町	木村 一恵
中本町	加藤 房也
上本町・竹屋町	高木 良之
田中町	田治見 秀子
西田中(松本・長堀・本城)・弁天	中野 浩光
西田中(白山・蓮池・城下)	中野 周二
朝日(五条・天王・愛宕)	猪子 忠夫
朝日(城屋敷・弥生・貝塚)	猪子 昭美
鍛冶屋町	石原 直子
桑名町	森 鉄正
大津町	野田 園美
西市場一丁目	福田 毅
西市場二・三丁目	森倉 玲
西市場四・五丁目	伊藤 琴子
西市場住宅	鬼頭 明子
廻間(廻間一丁目)	後藤 憲治
廻間(廻間・廻間二丁目・廻間三丁目)	加藤 忠司
伊勢町	鬼頭 貞生
神明町	林 ゆかり
永安寺	兼島 圭子
西清洲	山田 はるみ
土田(北浦・郷上切・土田二丁目の一部・土田三丁目・花水木一丁目・花水木二丁目)・清洲住宅	寺西 裕子
土田(郷中切・郷下切・郷前・土田一丁目・土田二丁目の一部)	武田 さおり
上条	吉原 直美
新清洲一・二・三丁目	松本 久子
新清洲四・五・六丁目	中後 澄子

ID この9桁の数字を市ホームページ「ページID」の検索欄に入力すると該当ページにアクセスできます。☎052-400-2911(代表)



子育て・教育



健康・福祉



くらし・環境



防災・安心



その他



## ■新川地区民生委員・児童委員

担当区域	氏名
坂町(東部・南部)	飯田 千晶
坂町(西部・中部)	近藤 育子
東町	中山 海解
中河原	鈴木 有美
下河原	横井 敏夫
西町・横町	鈴木 政孝
旗本	広田 輝子
西堀江(給父西枇杷島線南側のうち桃栄四丁目以外)	浅井 倬次
西堀江(給父西枇杷島線北側)	浅井 健太郎
西堀江(桃栄四丁目)・下堀江	高橋 謙治
外町(須ヶ口の一部・西須ヶ口の一部)	早川 敏之
外町(須ヶ口の一部・東須ヶ口・西須ヶ口の一部・東外町)	小川 純子
寺野	安井 三千代
鍋片	飯田 民恵
助七(一丁目・二丁目)	笹井 康臣
助七(五反田・美里・芳花・東山中)	串 さゆり
豊町	葛谷 君代
阿原(上ノ切)	寺澤 裕子
阿原(中ノ切・四分一第一)	横井 弘子
阿原(四分一第二・下ノ切)	戸田 節子

## ■春日地区民生委員・児童委員

担当区域	氏名
宮重	加藤 八奈美
落合	加藤 祐二郎
祢宜家	小崎 こずえ
蓮花寺	大久保 憲一
分地・新田	中川 多香子
新田・西牧	太田 米
上之切	松川 正
中之切	中川 栄一
下之切・野田町	櫻井 しげ子



問 社会福祉課(北館1階)

## ① 年末年始 ごみ収集のお知らせ



年末年始はごみの量が通常よりも増えることがあるため、**収集状況により回収時間が大幅に遅れる場合があります。**

なお、**1/1～1/3のごみ収集は、お休みです。**下表を参考に、**朝8時までのごみ出しにご協力をお願いします。**

ごみの区分	収集地区	年始最初の収集日
可燃ごみ	毎週月・木曜日 収集地区	1/5(月)
	毎週火・金曜日 収集地区	1/6(火)
不燃ごみ	第1・3水曜日 収集地区	1/7(水)
	第2・4水曜日 収集地区	1/14(水)
	第1・3土曜日 収集地区	1/17(土)
	第2・4土曜日 収集地区	1/10(土)
プラスチック製 容器包装	毎週水曜日 収集地区	1/7(水)
	毎週土曜日 収集地区	1/10(土)
粗大ごみ(※)	受付(9:00～17:00) 市シルバー人材センター 電話(☎052-409-7334)又は 右記二次元コードから。	1/5(月) 

## ■資源ごみ

	収集地区	年始最初の収集日
西枇杷地区	第2水曜日 地区	1/14(水)
	第2土曜日 地区	1/10(土)
	第4水曜日 地区	1/28(水)
	第4土曜日 地区	1/24(土)
新川地区	第3水曜日 地区	1/21(水)
	第4水曜日 地区	1/28(水)
	第4土曜日 地区	1/24(土)
	第1水曜日 地区	1/7(水)
清洲地区	第1土曜日 地区	2/7(土)
	第2水曜日 地区	1/14(水)
	第3水曜日 地区	1/21(水)
	第4水曜日 地区	1/28(水)
春日地区	第1土曜日 地区	2/7(土)
	第2土曜日 地区	1/10(土)
	第3土曜日 地区	1/17(土)
	第4土曜日 地区	1/24(土)

## ■ 年末年始のリサイクルステーション

出せる物		
新聞紙、雑誌、ダンボール、牛乳パック、雑誌、古着、空き缶、金物、空きビン、ペットボトル(キャップ含む)、スプレー缶、カセットボンベ類、使い捨てライター、乾電池(充電式除く)、食用てんぷら油、蛍光管、羽毛布団		
リサイクルステーション		年始最初の収集日
新川資源ステーション(新川防災センター)		9:00～15:00 1/9(金)
清洲資源ステーション		9:00～16:00 1/4(日)
西枇杷島資源ステーション(国道22号高架下・にしびりサイクルセンター北側)		9:00～15:00 1/4(日)
春日資源ステーション(春日老人福祉センター駐車場内)		12:30～16:30 1/9(金)

■し尿収集 本年のし尿収集は、12/26(金)が最終収集日です。新年は、1/5(月)から収集します。

問 生活環境課(北館2階)

時 とき	場 ところ	対 対象・資格	定 定員・募集数	内 内容	申 申込・応募
¥ 費用・受講料	講 講師	持 持ち物	他 その他	問 問合せ	ID ホームページID



# お知らせ



## 寄附をいただきました

ご厚意に感謝し、厚くお礼申し上げます。  
有効に活用させていただきます。

㈱タチ製作所 サークル1977様 絵本16冊  
㈱ヤマキ様 公衆用道路 26m<sup>2</sup>



## 市職員を募集しています

会計年度任用職員を募集しています。  
詳細は、市ホームページをご覧ください。

職種	募集人員	資格	問合せ
①保育士	若干名	※	児童保育課 (北館2階)
②児童厚生員	若干名	※	
③保育園 園務員	1名	不要	
④保育園事務員	1名	不要	
⑤幼稚園教諭	若干名	要	
⑥保健師	1名	要	こども家庭課 (北館2階)
⑦道路維持業務員 (土木作業員)	1名	要	土木課 (南館2階)
⑧調理員	3名	※	学校給食センター ☎052-400-7925

※資格の有無で時給の差あり

ID 725014289 問 人事秘書課(北館3階)



## 清須市議会議員一般選挙立候補予定者説明会

4/19に執行される任期満了に伴う清須市議会議員  
一般選挙の立候補予定者説明会を開催します。

時	1/28(水) 13:30~
場	五条川防災センター 2階研修室
内	・立候補届出の方法 / ・選挙運動上の注意 ・文書図画の頒布 等
定	1候補者につき2名以内 ※車の場合はできる限り乗り合わせてご来場ください。
他	当日お渡しする資料は、1候補者につき1セットと させていただきます。説明会の1週間前に市ホーム ページで公開予定ですので、そちらもご活用ください。

ID 345849337

問 市選挙管理委員会事務局(総務課内(北館3階))



## 令和7年度「明るい選挙」啓発ポスターを展示します

市内の各小中学校から応募のあった明るい選挙啓発  
ポスターを展示しますので、ぜひご覧ください。

時	1/4(日)~30(金)
場	清洲市民センター 1階ロビー

問 総務課(北館3階)



## 自動車の名義変更・住所変更・廃車等の手続きはお早めに！

自動車税種別割及び軽自動車税種別割は、下表の方に毎年4月から翌年3月までの1年分の税金が課税されます。  
そのため、譲渡や廃車、住所を変更した時には、3月末までに抹消登録や移転登録等がお済みでないとい引き続き課  
税されますので、ご注意ください。

種別	税目:納税義務者	手続き・問合せ窓口
普通自動車・小型自動車	自動車税種別割:4/1(午前0時)現在の車検 証に記載された所有者(割賦販売:買主)	愛知運輸支局小牧自動車検査登録事務所 ☎050-5540-2048
二輪の軽自動車(125cc超)	軽自動車税種別割:4/1現在で登録されてい る所有者又は使用者	軽自動車検査協会 ☎050-3816-1773
三輪・四輪の軽自動車		市役所税務課
原動機付自転車(125cc以下)・小型特殊自動車等		

問 自動車税種別割:愛知県名古屋北部県税事務所 ☎052-531-6305 / 軽自動車税種別割:税務課(北館2階)



## 「税に関する作品」入賞者表彰

税に対する正しい理解を深めていただくために、名古屋西納税貯蓄組合連合会が名古屋西税務署管内の小中学生  
に対して、習字・作文を募集しました。この度入賞者が決定しましたので、お知らせします。(順不同・敬称略)

小学生「税に関する習字」		中学生「税についての作文」	
名古屋税理士会名古屋西支部長賞	武 咲里(星の宮小5年)	全国納税貯蓄組合連合会優秀賞	松川 莉々花 (春日中3年)
名古屋西青色申告会長賞	川崎 愛璃雛(星の宮小6年)		
公益社団法人名古屋西法人会長賞	飯田 空杏(星の宮小5年)		
名古屋西間税会長賞	村瀬 悠衣(清洲小6年)	公益社団法人名古屋西法人会長賞	武藤 由栞 (春日中3年)
名古屋西納税貯蓄組合連合会長賞	鈴木 莉那(清洲小6年)		

問 税務課(北館2階)

時 とき

¥ 費用・受講料

場 ところ

講 講師

対 対象・資格

持 持ち物

定 定員・募集数

他 その他

内 内容

問 問合せ

申 申込・応募

ID ホームページID



## ① 市役所での宮田用水土地改良区賦課金徴収業務が終了します

令和7年度をもって、市役所での宮田用水土地改良区賦課金の徴収の取扱いが終了します。

詳細は広報宮田用水及び宮田用水土地改良区発送の文書をご確認ください。

### 令和8年度(令和8年4月1日)以降

宮田用水土地改良区指定の金融機関、コンビニエンスストア等でお支払い(宮田用水土地改良区から直接通知書を発送)

- ▶ 清須市役所でのお支払いは**できなくなります**。
- ▶ 今まで口座振替をご利用されていた組合員の方も、再度口座振替依頼が**必要**となります。

問 宮田用水土地改良区 徴収課 ☎0587-32-4151

## ① 確定申告用納付済額通知書を発送します

対象の方へ、「確定申告用納付済額通知書」を1月下旬に発送します。市県民税申告・確定申告の社会保険料控除にご利用ください。

対 令和7年中に国民健康保険税、介護保険料、後期高齢者医療保険料を納付書又は口座振替で納めていただいた方

※通知書の金額には、年金から天引きされる特別徴収は含まれていません。特別徴収分については、年金保険者から送付される「公的年金等の源泉徴収票」でご確認ください。

ID 869013178 問 収納課(北館2階)

## 🔊 「もしも」の時に役立つ救命講習

応急手当の方法を知っていただくため、救命講習会を開催します。詳細は二次元コードからご覧ください。



時	3/1(日) 9:00~12:00	場	西消防署2階会議室
内	【普通救命講習Ⅲ】 小児・乳児・新生児が心肺停止になった場合を想定した心肺蘇生法及び傷病者の管理、ケガに対する手当、搬送法等(当日、修了証を交付)		
対	小学校4年生以上で、市内在住・在勤・在学の方		
定	32名(先着順)	¥	無料
申	講習日の1か月前から電話で受付		

問 西春日井広域事務組合 消防本部 消防課  
☎0568-22-4954(土日祝を除く9:00~17:00)

## 🏠 二十歳になったら 国民年金

国民年金は、年をとったとき、病気や事故で障害が残ったとき、家族の働き手が亡くなったときに、働いている世代みんなで支えようという考えで作られた仕組みです。20歳~60歳の人は加入することが義務付けられています。

制度のポイント	①将来の大きな支え 国が運営する安定した制度で、年金給付は生涯保障されます。 ②老齢年金だけではない 老年期に受け取れる老齢年金の他、障害年金や遺族年金もあります。
学生納付特例制度	本人の所得が一定額以下の場合、国民年金保険料の納付を猶予
納付猶予制度	50歳未満の方(学生以外)で、本人及び配偶者の所得が一定額以下の場合、保険料の納付を猶予

ID 661948832 問 保険年金課(北館1階)/名古屋西年金事務所 ☎052-524-6855

ID この9桁の数字を市ホームページ「ページID」の検索欄に入力すると該当ページにアクセスできます。☎052-400-2911(代表)

## ① 市役所での福田悪水土地改良区賦課金徴収業務を変更します

令和8年度より、市役所での福田悪水土地改良区賦課金の徴収の取扱いが変更となります。

### 令和8年度(令和8年4月1日)以降

福田悪水土地改良区から直接通知書を発送

- ▶ お支払い窓口に変更はありません。引き続き清須市役所でお支払いいただけます。
- ▶ 口座振替の方は、新たなお手続きは**不要**です。

問 福田悪水土地改良区 ☎0587-32-1016

## 🔊 西春日井二市一町 消防合同出初式



1年の無火災・無災害を願って、清須市・北名古屋市・豊山町の二市一町の消防団と西春日井広域事務組合消防本部合同による出初式を行います。

当日は、消防関係者や参加車両による分列行進や、大規模地震が発生したとの想定のもと、西春日井広域事務組合と二市一町の消防団による合同訓練、一斉放水等が行われます。ぜひお越しください。

時	1/11(日) 9:30~11:00
場	北名古屋市長西春日井中学校校庭 ※駐車場は西春日井小学校グラウンドをご利用ください。

問 危機管理課(北館3階)

## 🔊 令和8・9年度西春日井広域事務組合入札(見積)参加資格者 募集

応募される方は、指定様式を二次元コードからダウンロードしていただくか、消防本部総務課窓口で入手し、お手続きください。



申	1/5(月)~30(金) 9:00~16:00 (土日祝及び12:00~13:00を除く) 持参又は郵送(郵送の場合は返信用封筒に切手を貼り同封)により、上記期間中に必要書類を提出
---	--

問 西春日井広域事務組合 消防本部 総務課  
☎0568-22-4912(土日祝を除く9:00~17:00)



# お知らせ



## 国民年金保険料は口座振替やクレジットカードが便利です

国民年金保険料の納付には、口座振替やクレジットカードをご利用いただけます。

	口座振替	クレジットカード
特徴	6か月前納・1年前納・2年前納で、現金納付よりも割引額が大きい(月々50円割引)	6か月前納・1年前納・2年前納が利用可(割引額は現金納付と同額)
備考	金融機関又は名古屋西年金事務所で要手続き(納付書又は年金手帳、通帳、金融機関届出印を持参)	クレジットカードの更新時に、改めて手続きが必要な場合あり

詳細は名古屋西年金事務所へお問合せください。

問 名古屋西年金事務所 ☎052-524-6855



## 国民健康保険医療費のお知らせ

国民健康保険被保険者の皆さんへ医療費のお知らせを送付します。(対象者の世帯主宛に発送)

対	市国民健康保険加入者のうち、医療機関の受診者(対象期間内)
時	12月末頃(令和7年1月～10月診療分)
内	<p>確定申告で利用する場合、医療費控除を受ける際に添付すると「医療費控除の明細書」の記載を一部省略できます。</p> <p>※医療費控除は1月～12月の支払い分が対象です。</p> <p>※令和7年11月～12月分は、領収書を基に「医療費控除の明細書」へ記入してください。</p> <p>※医療費のお知らせは再発行できません。</p> <p>※このお知らせは実際に負担した医療費と一部異なる場合があります。(保険診療外や医療機関から市への通知が遅れている場合等は未記載)</p>

問 保険年金課(北館1階)



## 農地の適正管理のお願い

農地の管理について、雑草の繁茂、樹木等の枝が伸びている、農地の土砂が道路や側溝に流れ込んでいる等、毎年多くの苦情が寄せられています。

所有されている農地の現状を確認していただき、草刈り、樹木の剪定、農地から側溝等に流れ込んだ土砂の回収等、現状に応じた適正な農地管理をお願いします。

問 産業課(南館1階)



## 愛知県カスタマーハラスメント防止条例施行

「愛知県カスタマーハラスメント防止条例」が、2025年10月1日から施行されました。

社会全体でカスタハラ防止を図るため、事業者、事業者及び顧客等全ての立場で関心と理解を深めましょう。

問 愛知県労働福祉課 ☎052-954-6361



## 「きよす あしがるバス」年末年始の運休のお知らせ

「きよす あしがるバス」は、次の期間中運休します。

運休期間	12/29(月)～1/3(土)
------	-----------------

問 企画政策課(北館3階)



## 「野焼き」は法律で禁止されています

「野焼き」とは、屋外で廃棄物の燃焼を行うことです。煙や悪臭で周辺住民に迷惑をかけるため、一部の例外を除き、法律で固く禁止されています。

ドラム缶やブロック積み、穴を掘っての焼却は、違法な「野焼き」です。家庭から出るごみは燃やさずに、市の分別収集に出しましょう。

回収できないごみ、事業所から出るごみは、処理業者に処分を依頼する等、適正に処理してください。



### 野焼きを見つけたら

火災の危険がある場合は消防署へ、産業廃棄物焼却や常習性がある場合は警察へ通報してください。

問 生活環境課(北館2階)



## 愛知県最低賃金改正のお知らせ

12/16から次の2業種の特定最低賃金が改正されています。

鉄鋼業	1,175円(時間額)
輸送用機械器具製造業	1,146円(時間額)

問 名古屋西労働基準監督署 ☎052-481-9533



## 障害者職業訓練生を募集します

愛知障害者職業能力開発校(所在地:豊川市一宮町上新切33-14)の令和8年度4月入校訓練生を募集します。

一定の要件を満たす場合は寄宿舎の利用が可能です。

詳細・申込みは問合せ先へご連絡ください。

【募集期間】1/5(月)～2/17(火) 【選考】筆記・面接試験

募集学科	期間	選考日
ITスキル科	1年間	3/2(月)
OAビジネス科		
CAD設計科		
総合実務科(知的障害)	9か月間	3/1(日)
ワークサポート科(精神・発達障害)		3/2(月)

問 ハローワーク名古屋中 ☎052-855-3740



## 日中活動事業所合同説明会ふくしフェア

障がいのある方の日中活動の場を提供している、尾張中部福祉圏域(清須市・北名古屋市・豊山町)内にある福祉サービス事業所が各ブースを設け、活動内容の説明や個別の相談に応じます。

時	2/7(土) 10:00~13:00	¥	無料
場	北名古屋市健康ドーム(北名古屋市九之坪笹塚1)		
対	障がいのある方及び家族・支援者等		

問 尾張中部福祉圏域障害者支援協議会事務局  
☎0568-23-1550

## 地域力を活かした課題解決セミナー

地域には様々な課題がありますが、その解決のカギは地域の力です。

移動支援(買い物や通院等の外出)の課題解決に関するセミナーを開催します。地域の力で、課題解決の仕組みづくりについて考えてみませんか。

時	2/9(月) 13:30~15:00
場	清洲総合福祉センター 1階つながり広場
定	30名(先着順) ¥ 無料
講	岩崎台まちづくり推進協議会 吉井 氏
申	問合せ先へ申込み

問 市社会福祉協議会 地域福祉係 ☎052-401-0031

## オンライン脳トレ「チャレンジ教室」

自宅で受講できるLINEを使った脳トレ教室です。動画視聴には、大量の通信量が発生するため、Wi-Fi環境でご利用ください。【申込不要・無料】

時	1/5(月)・26(月) 10:00~11:00
内	自宅でLINEを使った脳トレ
対	概ね65歳以上の市内在住の方



二次元コードから受講できます。

ID 366694871 問 高齢福祉課(北館1階)

## やろまいか教室 いっぺん体操やろまいか!

気負わずにちょっとした体操から運動をはじめたい方に、ちょうどいい教室です。【申込不要・無料】

時・場	1/9、16、23、30(金) にしびさわやかプラザ 1/7、14、21、28(水) アルコ清洲 13:30~14:30
持	タオル、室内用運動靴、飲み物
内	高齢者向けの体操/講師:スポーツインストラクター
対	概ね65歳以上の市内在住の方

ID 179700683 問 高齢福祉課(北館1階)

## 市民参加の健康マージャン大会

引きこもり防止、認知症・介護予防等に役立ち、地域の交流も深まります。ぜひご参加ください。

時	1/30(金) 12:00~16:00 受付11:30~11:50
場	清洲総合福祉センター 第一会議室
定	100名 ¥ 500円
持	マスク、飲み物
申	1/5(月)~20(火)

問 市社会福祉協議会 市民活動ボランティアセンター  
☎052-401-0031

## 障害者控除対象者認定書の送付

障害者手帳等をお持ちでない方でも、以下に該当する方は、市で交付する「障害者控除対象者認定書」を税申告の際に添付することで、障害者控除又は特別障害者控除を受けることができます。

対象の方には、1月下旬頃に認定書を送付します。

対	12月31日現在、満65歳以上で要介護1~5に認定されている方
---	---------------------------------

※既に障害者手帳等をお持ちの方は、この認定書がなくても控除を受けることができ、手帳と認定書の障害者区分が異なる場合は、控除額の多い方で申告できます。

問 高齢福祉課(北館1階)

## 【60歳以上の方対象】手づくり教室

「ガーター編みの1玉ネックウォーマー」を作ります。1/5(月)9:00以降ににしび創造センターへお申込みください。

時	1/15(木) 9:30~
場	にしび創造センター 2階集会室
¥	600円
持	かぎ針5号、棒針5号、とじ針
定	20名(先着順)



問 にしび創造センター ☎052-504-6361

## 家族介護者交流カフェ&オレンジカフェ

家族介護者交流カフェは介護者の方のリフレッシュの場、オレンジカフェは認知症の方とその家族が集える場です。気軽におしゃべりしませんか?

※ボランティアとして認知症キャラバンメイト、サポーター、介護経験者のご参加もお待ちしております。



時	1/21(水) 13:30~15:00【申込不要】
場	新川福祉センター 1階 ふれあいの場

問 市地域包括支援センター ☎052-409-9010

ID この9桁の数字を市ホームページ「ページID」の検索欄に入力すると該当ページにアクセスできます。☎052-400-2911(代表)

## 市民公開講座 活力ある暮らしと豊かな食の楽しみ

毎日を元気に過ごしていただくために食事で気にしてほしいことを、管理栄養士の目線から分かりやすく学べる市民公開講座です。

時	2/5(木) 9:00~10:30(受付8:45~)
場	愛知医療学院大学
定	30名
申	1/5(月)から高齢福祉課へ申込み

問 高齢福祉課(北館1階)

## みずとぴあ庄内朝市

みずとぴあ庄内で、新鮮野菜や庄内川流域の産品等を集めた朝市を開催します。

時	1/18(日) 9:00~12:00
場	みずとぴあ庄内(庄内川水防センター)
内	朝市 新鮮野菜、くだもの、流域産品等の販売 親子体験コーナー【無料】 間伐材の箸づくり

問 都市計画課(南館2階)

## 公共下水道雨水管整備工事をします

この工事の前後に、東邦ガス・名古屋市上下水道局等のガス・水道工事も行います。交通規制等でご迷惑をおかけしますが、ご理解とご協力をお願いします。



問 上下水道課(南館2階)

## 春日公民館休館のお知らせ

電気工事のため、次の期間、春日公民館を休館します。ご不便をおかけしますが、ご理解とご協力をお願いします。

期間
1/26(月)~2/3(火)

問 春日公民館 ☎052-400-2700  
休館中:生涯学習課(南館1階)

## 市公共下水道事業計画 変更案の縦覧

新川流域関連清須市公共下水道事業計画 変更案の縦覧を行います。

時	1/13(火)~26(月)	場	上下水道課窓口
内	汚水処理及び雨水排水区域の拡大、事業期間の延伸に伴う変更 ※市民の方・利害関係人は、縦覧期間中、市に対して意見書を提出することができます。		

問 上下水道課(南館2階)

## 清洲駅前土地区画整理組合の保留地販売

清洲駅前土地区画整理組合では、保留地(宅地)販売を行っています。

販売している保留地の面積や位置等、詳細は清洲駅前土地区画整理組合までお問合せください。

開所日	火~金曜日 9:00~16:00
場所	清洲市民センター3階

ID 524029646

問 清洲駅前土地区画整理組合 ☎052-325-3613

## 生涯学習講座 天文開放



時	1/16(金) 19:00~20:30
場	にしび創造センター4階 天体ドーム
内	木星と冬の星座 / 講師 川村吉弘氏

雨天の場合は中止します。開催の有無は、16:00以降に市ホームページ又はお電話でご確認ください。【申込不要】  
※小さなお子さんや家族での参加もできますが、中学生以下は保護者の付き添いが必要です。

※来館者多数の場合は入場をお断りする場合があります。

問 生涯学習課(南館1階)

## きよす国際交流まつり【申込不要・無料】

時	2/1(日) 13:00~15:30(開場12:30)
場	アルコ清洲 ふれあい健康ルーム
内	・インドネシアバリ民族ダンス、ネパール舞踊、津軽三味線の鑑賞 ・外国(韓国・スペイン・モルドバ)の遊びや日本文化体験(甲冑・花嫁衣装・習字・伊勢型紙等) ・外国人との会話によるスタンプラリー(お子さん向け・景品あり・先着50名) ※会場は土足厳禁のため、履物をご持参ください。

問 市国際交流協会事務局(生涯学習課内(南館1階))



## はるひ美術館 企画展

辻邦生誕生100年 辻邦生と辻佐保子 ふたりが見つめた光

時	2/23(月・祝)まで
場	一般500円(450円)、中学生以下無料
内	<b>【特別割引企画くなくよし割】</b> おしどり夫婦と呼ばれた邦生と佐保子にならい、おそろい(色ちがい可)の衣服を着用、又は小物を持参された方は割引料金でご入館いただけます。「傑作マンガ集」より ※中学生以下の方が着用・持参の場合は同伴者一名が対象
¥	 パリ留学時代の傑作マンガ集

問 はるひ美術館 ☎052-401-3881

## ハープ・クラリネットコンサート

時	1/24(土) 14:00～
場	市立図書館 交流テラス
内	<b>【演奏者】</b> デュオ アミティエ(クラリネット:太下恵美、ハープ:松浦元美) 神戸女学院大学音楽学部卒業の同級生デュオ。クラリネットとハープという珍しい組み合わせで様々なジャンルの音楽にチャレンジしている。パーティやロビーコンサート、こども園等多様な場所で公演を行う。 <b>【曲目】</b> ニューシネマパラダイスメドレー、アイルランド民謡 サリーガーデン他
¥	無料
申	不要

問 市立図書館 ☎052-400-1044

## 県子ども会連絡協議会会長表彰受賞

各市町村子ども会の発展及び子ども会活動の振興に貢献された功績で、表彰を受けられました。(敬称略)

優良子ども会	郷二子ども会
子ども会リーダー	川村 祐介(西枇杷島)

問 スポーツ課(南館1階)

## 第5回市民駅伝大会

時	2/15(日) 9:00スタート
場	西枇杷島ソフトボール場(リバーランド)周辺特設コース
内	4人1チームでタスキをつなぐ(1人約1,200m) 小学生女子の部、小学生男子の部 中学生女子の部、中学生男子の部 Fun run リレー(うさぎの部、かめの部) ※Fun run リレー:競技としてではなく楽しむことを目的としたリレー。年齢、性別、走順不問。
対	市内在住・在勤・在学の方
¥	1,000円/チーム
申	1/18(日)まで 申込書に必要事項をご記入の上、参加費を添えて問合せ先又は春日B&G体育館へ申込み

問 市体育協会事務局(スポーツ課内(南館1階))

## あいち朝日遺跡ミュージアム 講演会

企画展「あいちの発掘調査2025」関連講演会・研究発表「海の考古学—伊勢湾・三河湾岸をめぐる新たな視点」

伊勢湾・三河湾を中心に、海に関わる諸活動・役割を、後期旧石器時代から古墳時代まで通して考えます。

時	2/7(土) 13:00～17:00(開場12:30)
場	清洲市民センターホール
定	280名(当日先着)
¥	無料
内	講演「インドネシアの原人からあいちの縄文人まで」 講師:海部 陽介 氏(東京大学総合研究博物館 教授) 他研究発表3件

共催:市教育委員会

問 あいち朝日遺跡ミュージアム ☎052-409-1467

## 歴史講座「絵で見る日本の甲冑」

2026年の大河ドラマは「豊臣兄弟!」。豊臣秀吉・秀長や豊臣家臣団等に関連した特集企画として、清洲甲冑工房の方を講師に、甲冑にまつわる歴史講座を開催します。講座後には甲冑の試着体験も!

	歴史講座	甲冑試着体験
時	1/31(土) 13:30～14:30	1/31(土) 14:30～15:30
場	市立図書館 2階研修室	
対	どなたでも	小学生以上
定	30名(先着順)	15名程度(先着順)
¥	無料	
申	1/9(金) 13:00～電話又は図書館1階カウンターで申込み	

問 市立図書館 ☎052-400-1044

## クラフトを楽しもう

ブローチとキーホルダーを作成します。

時	2/8(日) 9:45～11:30(受付9:30～)
場	にしびさわやかプラザ3階 学習室
対	市内在住・在勤の方(小学校低学年以下は保護者同伴)
定	20名(先着順)
¥	200円(当日徴収)
申	1/23(金)まで スポーツ課・にしびさわやかプラザ・清洲市民センター・春日B&G体育館に設置の申込用紙にて

問 市レクリエーション協会事務局(スポーツ課内(南館1階))

## インターネットで遺失物の検索・届出ができます

12/1(月)から、インターネットで落とし物の検索・遺失物の届出ができるようになりました。

※インターネットによる届出は、警察署で受理するまで数日かかる場合があります。お急ぎの場合は最寄りの警察署へ届け出てください。

※必要な情報を正しく入力しないと、警察に届いた拾得物と照合できない場合があります。

※届出後にご自身で発見された場合は、インターネットで遺失物の取下げができます。



▲アクセスはこちら

問 西枇杷島警察署会計課 ☎052-501-0110

ID この9桁の数字を市ホームページ「ページID」の検索欄に入力すると該当ページにアクセスできます。☎052-400-2911(代表)



## 市立小・中学校新一年生へ「就学通知」を交付します

令和8年4月に市立小学校及び中学校へ入学する児童・生徒の保護者の方に対し、入学する学校を指定した「就学通知」を1月中にお届けします。「就学通知」が届かない場合や、転出・私学等へ進学するため市立小・中学校へ進学しない場合は、早急に学校教育課までお知らせください。

対 象	●小学校新入学児童 平成31年4月2日～令和2年4月1日生まれの児童	
	●中学校新入学生徒 平成25年4月2日～平成26年4月1日生まれの生徒	

**問** 学校教育課(南館1階)

## 児童扶養手当・遺児手当の振込日

ご指定の金融機関口座に振り込まれますので、預金通帳等でご確認ください。

手当等	振込日	備考
児童扶養手当	1/9(金)	令和7年11月～12月分
県遺児手当	1/23(金)	
市遺児手当		



**問** こども家庭課(北館2階)

## 「きよす子どもふくしフェア」を開催

療育支援を必要とする親子や、療育支援に関心のある親子を対象に、市内の障がい児福祉サービス事業所(児童発達支援事業所、放課後等デイサービス)の情報提供を行う説明会「きよす子どもふくしフェア」を開催します。

専門知識のある相談支援員がサポートしますので、障がい児福祉サービスに初めて触れる方にも、安心してご参加いただけます。

と き	1/22(木) 10:00～13:00	ところ	清洲総合福祉センター2階 第1会議室
その他	当日は託児スペースを設けます。参加費・申込は不要。開催時間内は入退室自由		

**問** 児童保育課(北館2階)

## 園庭開放・きらきらひろば

	園庭開放	きらきらひろば「親子で遊ぼう 体を動かして遊ぼう」
内 容	園庭で遊んでいただけます。	親子のふれあい遊びやお話を楽しめます。
と き	1/8(木)・15(木) 10:00～12:00	1/15(木) 10:00～11:00
ところ	各公立保育園	
対 象	未就園児(保護者同伴)	

**ID** 968125758 **問** 各公立保育園

## 清洲なのはな保育園 青空であそぼう会

1月の保育園体験は、なのはな保育園の子ども達と一緒に室内あそびや集団あそびを楽しみましょう。お昼ご飯も一緒に食べましょう。(離乳食は、後期食よりご用意できます。)

とき・対象	1/20(火) 10:00～12:00	0～1歳児の未就園児親子	3組
	1/22(木) 10:00～12:00	2～3歳児の未就園児親子	3組
持ち物	水筒・エプロン・タオル・帽子・上着		
参加費	300円(食事代)	申込み	1/7(水) 10:00～ 問合せ先へ電話申込み



※ 食物アレルギーがあるお子さんは、申込み時にお知らせください。

**問** 清洲なのはな保育園 ☎ 052-409-0904

## フィリオ清須 お正月あそび

フィリオ清須のお友だちと一緒に手作りのお正月あそびで楽しいひと時を過ごしませんか?簡単に作れるお正月あそびを用意して待っています。(保護者の方はスリッパを持参し、マスクを着用してください。)

と き	1/20(火) 10:00～10:45(集合9:50)	対象	2～3歳の未就園児親子(先着4組)
申込み	1/7(水) 9:30～11:30/14:30～16:30 問い合わせ先へ電話申込み		

**問** フィリオ清須 ☎ 052-509-2550





## 学校給食費等臨時給付金(再追加分)のご案内

食料品等の物価高騰の影響を受ける子育て世帯の家計を支援するため、学校給食費等臨時給付金(再追加分)を支給します。**対象者には、1/29(木)以降に順次申請書類等を発送します。**

給付対象者	基準日(令和8年1月1日)時点で市に住民登録のある、下記対象児童生徒を養育している方
対象児童生徒	6歳～15歳(平成22年4月2日～平成31年4月1日生)のうち、清須市立小中学校の給食費無償化の対象とならない児童生徒
給付額	令和8年1月から3月分までの給食費無償化相当額

ID 890462270 問 学校教育課(南館1階)

## 子育てアプリ・子育て応援サイト **キヨスマ** がリニューアル!

**子育てアプリ・Webサイト「キヨスマ」をリニューアルします!** 便利な新機能のポイントを紹介します。



<b>母子健康手帳サポート機能</b> 紙の母子健康手帳と併用し、妊娠～子育てに必要な記録を管理できます。(健診等のプッシュ通知機能あり) <b>できたよ記念日</b> お子さんの成長に関するイベントを写真やイラストで残すことができます。 <b>胎児/身体発育曲線</b> 妊娠中の体重を入力すると、妊娠週数別の推定体重が自動でグラフ化され、お子さんの状態を把握できます。出産後も、お子さんの身長・体重を記録すると、発育曲線が自動表示され、成長をひと目で確認できます。 <b>妊婦健診・妊産婦歯科健診/健康診査の記録</b> 妊娠中は妊婦健診、妊産婦歯科健診、出産後はお子さんの健康診査情報を記録できます。妊婦健診のエコー写真等を保存することもできます。	
<b>予防接種管理機能</b> お子さんの接種予定日が近づくときプッシュ通知を配信 ※生年月日や接種履歴から適切な接種時期を算出	<b>子育てガイド</b> Webサイトは、妊娠中からの子育てシーン毎に情報を整理して、必要な手続きや子育て支援サービスを掲載

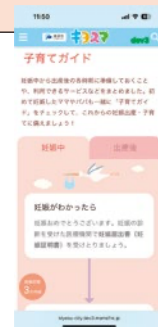

**webサイトは2/3から公開予定**です。アプリ(母子モ)は二次元コードからご登録ください。▶ ※キヨスマは、アプリとwebサイトを合わせたサービス名です。



ID 156700561 問 児童保育課(北館2階)

## 選書体験会

市内の小・中学校に届ける「学校配本」の本を、児童・生徒の皆さんと一緒に選ぶ体験会を開催します。実際に本を手に取りながら、「こんな本を学校で読みたい!」「これ、みんなに読んでほしい!」という1冊を選んでください。あなたの選んだ本が、学校に届くかもしれませんよ!

と き	2/11(水・祝) 10:30～12:00	場 所	市立図書館2階研修室
対 象	市内の小学4年生～中学生	定 員	12名(先着順)
申込み	1/24(土) 13:00～電話又は図書館1階カウンターへお申し込み		

問 市立図書館 ☎052-400-1044



子育て支援センター行事予定・全ての行事は参加無料です。申込開始時間は9:00です。ID 473105529

ところ	行事名	とき	開始時間	対象・定員	申込開始日	講師
西枇杷島 子育て 支援センター	【子育て講座】 初期・中期・後期の離乳食	2/6(金)	10:30～11:30	0～1歳6か月親子 7組	1/9(金)	市管理栄養士
	身体測定	1/27(火)	9:00～12:00	2～3歳	不要	
		28(水)	13:00～15:00	0歳		
		29(木)	(時間内いつでも受付可)	1歳		
	はじめましての会	1/20(火) 21(水)	14:00～15:00	はじめて子育て 支援センターを 利用する親子		
	にこにこの会 (わらべうた遊び)	1/5(月)	10:30～11:00	未就園児親子		澤井 仁美 氏
清洲子育て 支援センター	【子育て講座】 親子ヨガ	2/6(金)	10:30～11:30	未就園児親子 5組	1/9(金)	小木曾 美香 氏
	身体測定	1/27(火)	9:00～12:00	2～3歳	不要	
		28(水)	13:00～15:00	0歳		
		29(木)	(時間内いつでも受付可)	1歳		
	ひだまりの会 (わらべうた遊び)	1/19(月)	10:30～11:00	未就園児親子		家庭文庫 どんぐり文庫
新川子育て 支援センター	【子育て講座】 親子でバラン スボール	2/9(月)	10:30～11:30	未就園児親子 7組	1/9(金)	横石 亜紀 氏
	身体測定	1/27(火)	9:00～12:00	1歳	不要	
		28(水)	13:00～15:00	2～3歳		
		29(木)	(時間内いつでも受付可)	0歳		
	ぴよぴよの会 (わらべうた遊び)	1/26(月)	10:30～11:00	未就園児親子		家庭文庫 どんぐり小屋
春日子育て 支援センター	身体測定	1/27(火)	9:00～12:00	0歳	不要	
		28(水)	13:00～15:00	1歳		
		29(木)	(時間内いつでも受付可)	2～3歳		
	はじめましての会	1/20(火) 21(水)	14:00～15:00	はじめて子育て 支援センターを 利用する親子		
	さくらんぼの会 (わらべうた遊び)	1/26(月)	10:30～11:00	未就園児親子		澤井 仁美 氏

子育てママの仕上げみがき教室

お子さんへの仕上げみがきの方法や歯のこと、お口の中の心配なこと等、歯科衛生士に相談できます。

と き	1/21(水)10:00～10:40 (受付9:45～10:00) ※終了後、個別相談あり(希望者)		
ところ	春日保健センター	対 象	0～3歳
持ち物	母子健康手帳、歯ブラシ、フェイスタオル		



問 こども家庭課(北館2階)

西枇杷島子育て支援センター(芳野保育園内) ☎052-502-7013  
新川子育て支援センター(須ヶ口保育園内) ☎052-400-2200

清洲子育て支援センター(本町保育園内) ☎052-401-2460  
春日子育て支援センター(中之切保育園内) ☎052-408-0771





## ● 児童館・児童センターの行事予定

ID 806632359 問 各児童館・児童センター

ところ	行事名	とき(10:30~)	対象	参加費	申込(9:30~)	講師
小田井児童館	【子育て講座】 バランスボール	2/24(火)	1~3歳親子 10組	無料	1/26(月)	森島 優 氏
清洲児童 センター	【子育て講座】 親子で花かご作り	2/10(火)	1歳半~3歳親子 10組	無料	1/13(火)	服部 智恵 氏
新川児童 センター	【子育て講座】 親子 運動遊び 	2/5(木)	2~3歳親子 10組	無料	1/9(金)	大西 直美 氏
星の宮児童 センター	【子育て講座】 おはなしおばさんといっしょに	2/18(水)	1~3歳親子 15組	無料	1/19(月)	平野 京子 氏
春日児童館	【子育て講座】 バランス ボール 	2/5(木)	1~3歳親子 10組	無料	1/6(火)	森島 優 氏

※市内児童館・児童センターでは、他にも楽しい行事をたくさん行っています。詳しくは各児童館・児童センターのおたより(市ホームページ)をご覧ください。

## ● 母子保健事業 健診の所要時間は概ね2時間です。全ての事業で必ず母子健康手帳を持参してください。

名 称		実施日	会 場	受付時間	備 考	
母子健康手帳交付		随時 (開庁時間)	こども家庭課 (市役所北館2階)	8:30～16:45	持ち物:妊娠届出書・マイナンバー カードか通知カード及び身分証明で きるもの・振込口座(妊婦の方に限 る)が分かるもの	
☎ パパママ教室		1/19(月)	春日保健センター	9:30～9:45	テーマは「育児体験・沐浴体験」	
☎ 助産師相談 ☎ 乳幼児健康相談		1/21(水) 2/10(火)	春日保健センター	9:30～10:30	母乳相談・育児相談	
☎ ふたごの会		2/10(火)	春日保健センター	9:45～10:00	多胎児をもつ保護者とその児、多 胎の妊婦の交流会	
☎ 離乳食 講習会	ごっくん編	1/15(木)	春日保健センター	9:45～10:00	主に生後5、6か月の食事の話	
	もぐもぐ編	2/3(火)		10:45～11:00	主に生後7、8か月の食事の話	
4か月児健診○		1/8(木)	春日保健センター	9:15～9:45	1/8はR7年9月1日～15日生	
		1/21(水)		13:15～13:45	1/21はR7年9月16日～30日生	
		2/4(水)			2/4はR7年10月1日～15日生	
10か月児健診		乳児健康診査受診票(第2回)を使用した医療機関での健診となります。医療機関へ事前 にご予約をお取りください。				
1歳6か月児健診●		1/27(火)	春日保健センター	13:15～13:45	1/27はR6年5月14日～5月31日生	
		2/10(火)			2/10はR6年6月1日～6月16日生	
3歳児健診●		1/8(木) 1/15(木)	春日保健センター	13:15～13:45	1/8はR4年11月22日～12月10日生 1/15はR4年12月11日～12月31日生 ※目と耳の検査を事前に実施してください。	
2歳児相談歯っぴい健診●		1/22(木) 2/5(木)	春日保健センター	9:15～9:45	1/22はR5年12月生 2/5はR6年1月生	
2歳6か月児歯なマル健診 ●				13:15～13:45	1/22はR5年6月生 2/5はR5年7月生	※フッ素塗布 は行いません。

- ・☎がついているものは、事前予約制です。
- ・健診の持ち物 ○母子健康手帳、問診票、バスタオル、●母子健康手帳、問診票、歯ブラシ、タオル
- ・西枇杷島保健センターの空調設備故障により、会場を変更します。

ID 745974421 問 こども家庭課(北館2階)



## ひきこもり学習会

学校から距離を置く・置かざるを得ない子どもが、ゲームや動画、推し等への没頭を通じて、どのように考え、またどのように成長しているかについての学習会です。

また、保護者が抱く危機感や不全感の意義と、そこを生きるヒントについて紹介していただきます。

架空の事例を題材に、ゲーム感覚で一人ずつ質問を投げかけながら、その人物の背景に迫っていくグループワークを行います。



と き	2/7(土) 14:00~16:00(受付13:45~)
ところ	五条川防災センター2階 研修室1・2
対 象	市内在住・在勤・在学の方で、ひきこもり状態にある方の家族、引きこもり支援に興味のある方、支援者
定 員	20名程度(先着)
参加費	無料
内 容	・講話「あえてゲームや動画の味方をしてみる-学校を休む・避けるこどもたちの世界」 ・グループワーク
講 師	臨床心理士 原口 友和 氏
申込み	2/5(木)までに次のいずれかの方法で申込み ① 市ホームページ(二次元コード)から / ② 問合せ先へ電話申込み(12/27~1/4を除く)



問 健康推進課(北館2階)

## こころサポーター(ゲートキーパー)フォローアップ研修

ゲートキーパー養成講座を受講したことのある方を対象に、ゲートキーパーの役割を振り返り、より実践的な対応力を身につけることを目的に、ゲートキーパーフォローアップ研修を開催します。



と き	2/3(火) 14:00~15:30(受付13:45~)
ところ	清須市役所 北館2階 第1・2会議室
対 象	市内在住・在勤・在学の方で、ゲートキーパー養成講座を受講したことのある方
定 員	20名程度(先着)
参加費	無料
内 容	・講話「大切な人のこころを守るために~悩んでいる人にどう気づき、どう関わるか~」 ・グループワーク
講 師	長久手心理オフィス・愛知医科大学病院 臨床心理士・公認心理師 古井 由美子 氏
申込み	2/2(月)までに次のいずれかの方法で申込み ① 市ホームページ(二次元コード)から / ② 問合せ先へ電話申込み(12/27~1/4を除く)



問 健康推進課(北館2階)

## アルコール等専門相談

アルコール問題にお悩みの方やそのご家族を対象とした、精神科医師や酒害相談員による個別相談会です。お気軽にご相談ください。

日 時	1/16(金) 14:00~16:00	場 所	清須保健所(春日老人福祉センター3階)
対 象	清須市、北名古屋市、稲沢市、豊山町在住のアルコールに関する相談を希望するご本人及びご家族等		
参加費	無料	申込み	下記問合せ先へ電話申込み

問 清須保健所(健康支援課こころの健康推進グループ) ☎052-401-2100





## 愛知医療学院大学 紙上講義

## 健康のためのワンポイントアドバイス

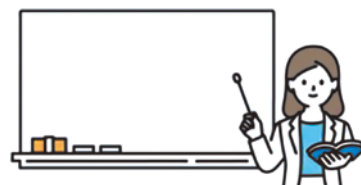

## 重力に逆らって若さを保とう

日本の医療では、従来「安静」を過度に重要視する傾向がありました。脳卒中や心筋梗塞を発症すると第一に絶対安静、手術を受けた後もベッド上で安静にして体力回復を待つといった状況が長く続いていました。

それが最近では様変わりしつつあります。手術の翌日から、医学的管理のもとベッドから起き上がったたり病棟内を歩いたりという早期リハビリテーションを開始することが、病気の回復、退院後の寝たきり防止や社会復帰に極めて有効だということが証明されてきているのです。

「安静」とは、言い換えれば「重力に逆らわない」ということです。怠惰な姿勢、悪い姿勢を思い浮かべてみてください。「頬杖をつく」「猫背になる」「ふんぞりかえって座る(仙骨すわり)」等は、すべて重力に身を委ねる姿勢です。逆に、良い姿勢というのは「背筋を伸ばす」等重力に逆らうということになります。

「宇宙飛行士は早く老ける？」という興味深い本(ジ

〈愛知医療学院大学 学長 横尾 和久 (医学博士)〉

ョーン・ヴァーニカス著 朝日新聞社刊)があります。NASA 米航空宇宙局の科学者によって書かれていて、それによると、宇宙空間という無重力状態で長期間過ごす宇宙飛行士にみられる体の変化として、「筋肉が衰え関節が硬くなり歯がもろくなり視界が狭くなり肌にシワが増え動脈硬化となる」とあります。

重力は生命に大きな影響を与えていて、老化は重力の影響から逃げようとするところから始まる、とも言えます。家にじっとして怠惰な姿勢で長時間過ごすことは避けたいものです。

6階くらいまでであれば、エレベーター等に頼らず階段を使いましょう。重力に抗して若さを保とうではありませんか。



## ●健康レシピ「にらと切り干し大根のナムル」



材料・下処理(2人分)	作り方
にら……………1/4把(25g) 切り干し大根……………1/2袋(15g) 調味料 【ごま油 小さじ1(3g)、減塩しょうゆ 小さじ1/2(3g)、酢 小さじ1/2(2.5g)、塩 ひとつまみ(0.2g)、黒こしょう(お好みで)】	①にらをさっとゆで、5cmの長さに切る。 ②切り干し大根は水で戻し、水気をしぼる。 ③調味料を混ぜ、①・②を和える。 <b>【管理栄養士コメント】</b> 切り干し大根は加熱せずに使用するため、噛みごたえのある一品です。



1人当たり栄養価 エネルギー 37kcal、たんぱく質 1.0g、塩分 0.2g / レシピ提供 市食生活改善推進協議会

●健康づくり事業 ☎がついているものは、事前予約制です。  
(詳細は、広報清須4月号折込の「令和7年度清須市健康づくり事業案内」又は市HP参照)

名称	実施日	会場	実施時間	主な内容等	ID
☎ 食事なんでも相談	1/23(金)	健康推進課 (北館2階)	13:30～	管理栄養士、 保健師による相談	496719108
☎ 禁煙サポート相談			14:00～ 14:30～		692236789
☎ 心の健康相談	1/19(月) 2/2(月)		13:30～ 14:30～ 15:30～	臨床心理士による 相談	216615676



## 11/13(木) 企業版ふるさと納税 寄附感謝状贈呈式

山本建設(株)様から、企業版ふるさと納税300万円の寄附をいただきました。この日、市役所で感謝状の贈呈式が行われました。



## 11/15(土) 市食育まつり

清洲城広場で、市食育まつりを開催しました。食育について学べる様々なブースや、新鮮野菜市が出店したほか、親子もちつき体験等が行われました。



## 11/15(土) 市芸能発表会

清洲市民センターで、市芸能発表会が開催されました。市文化協会の各クラブが、それぞれの練習の成果を発表しました。



## 11/17(月) 寄附感謝状贈呈式

西春日井農業協同組合様から、農業振興事業へ100万円の寄附をいただきました。この日、市役所で感謝状の贈呈式が行われました。



## 11/17(月) 寄附感謝状贈呈式

明治安田生命保険相互会社名古屋西支社様から、教育事業へ85.8万円の寄附をいただきました。この日、市役所で感謝状の贈呈式が行われました。



## 11/20(木) 新川高校バトン部全国大会出場

愛知県立新川高校のバトン部が、初めて全国大会に出場することを報告するため、市役所を訪れました。部員の皆さんは、「目標は金賞です」と決意を語られました。



1月の相談日 ※日付の記載のない相談は、開庁日のみ実施しています。

相談名	相談員	日時	会場	問合せ
こども家庭センター	保健師・助産師 家庭相談員	平日8:30～17:00	こども家庭課	こども家庭課 (北館2階)
育児・子育て相談	子育てコンシェルジュ	月・火・木・金8:30～17:00		
女性相談	母子・父子自立支援員	平日8:30～17:00		
母子・父子家庭相談				
清須市ふれあい相談	特別支援教育 巡回指導員	1/19・26(月) 12:30～14:30	新川防災センター	新川ふれあい教室 ☎052-401-1199
		1/8・15・29(木)、13・27(火) 10:00～12:00	五条川防災センター	五条川ふれあい教室 ☎052-693-5019
消費生活相談	消費生活相談員	月・火・木・金13:30～16:30	消費生活センター(南館1階)	産業課(南館1階)
	司法書士	1/10(土)・24(土)13:30～16:00	北館1階相談室6	
不動産相談	宅建協会	1/20(火)13:00～16:00	北館2階相談室1	企画政策課(北館3階)
行政相談	行政相談委員	1/15(木)13:30～15:30	北館1階相談室7	総務課(北館3階)
人権よろず相談	人権擁護委員	1/14(水)10:00～15:00	北館1階相談室6	社会福祉課(北館1階)
障がい者のための 出張就業相談	尾張中部障害者就業・ 生活支援センター	希望日で調整しますのでご連絡ください。		
市民のくらし 無料法律相談	弁護士(要予約) ※おひとり様年2回まで	1/13(火)・14(水)13:00～16:00	清洲総合福祉センター 1階相談室	市社会福祉協議会 ☎052-401-0031

納期限のお知らせ

- 市民税・県民税(第4期)
- 国民健康保険税(第7期)
- 後期高齢者医療保険料(第7期)
- 下水道事業受益者負担金(第4期)

納期限 2/2(月)

納期限後の納付には延滞金が課されます。  
納付には、納め忘れがない便利な「口座振替」  
をご利用ください。

ID 428614210

し尿汲み取り・浄化槽清掃業者

業者名	西枇	新川	清洲	春日
(株)サンキョークリエイト ☎ 0587-32-2541		○	○	○
三協商事(株) ☎ 052-442-3091	○			
丸新商事(株) ☎ 052-400-3688	○	○	○	

休日診療

下記の医療機関で診療を行います。  
受付時間等は各医療機関ホームページ又は  
電話でご確認ください。

- 発熱、咳などの呼吸器症状

はるひ呼吸器病院

☎ 052-400-7111



- 外科や一般的な救急診療

済衆館病院

☎ 0568-21-0811

- 24時間対応  
(症状別に診療機関を斡旋)

救急医療情報センター

☎ 052-263-1133



- 緊急度を判定、救急車を呼ぶ目安に

全国版救急受診アプリ

「Q助」

歯科 休日診療

1/1(木・祝)

坪井歯科医院 ☎052-501-0228

1/2(金)

北名古屋みらい歯科・矯正歯科 ☎0568-65-7007

1/3(土)

タナベ歯科クリニック ☎052-503-3559

1/4(日)

菱川歯科 ☎0568-23-9795

1/11(日)

建部歯科クリニック ☎052-502-4250

1/12(月・祝)

なな歯科 ☎0568-39-4177

1/18(日)

西村歯科医院 ☎052-501-8254

1/25(日)

ぱんだ歯科 ☎0568-26-3388

市役所窓口(市民課・保険年金課)

日	月	火	水	木	金	土
				1	2	3
4	5	6	7	8	9	10
11	12	13	14	15	16	17
18	19	20	21	22	23	24
25	26	27	28	29	30	31

ID 712588998

1月の混雑予想カレンダー

日	月	火	水	木	金	土
				1	2	3
4	5	6	7	8	9	10
11	12	13	14	15	16	17
18	19	20	21	22	23	24
25	26	27	28	29	30	31

保険年金課窓口

〈凡例〉

■ : 大変混雑

■ : 混雑

■ : やや混雑

■ : 閉庁日

市役所の開庁時間

土日祝日を除く平日 8:30～17:15

土曜窓口(市民課※) 9:00～17:00

※住民票等の証明書発行。住民異動手続はできません。

清須市の人口世帯数(令和7年12月1日現在)

人口 68,913名 [男 34,665名 / 女 34,248名]  
(+19名) (+5名) (+14名)

世帯 31,364世帯(+17世帯)

※( )内は前月比

※広報清須で掲載する地区名は、中学校区を示します。(例) 新川地区→新川中学校区

■ 清須市の公式アプリ・サイト等のご案内

総合	<div>公式ホームページ</div> <div> 最新の詳細な行政情報を掲載中</div>	<div>公式X</div> <div> 市のイベント情報等を配信中</div>	<div>公式Instagram</div> <div> 市のイベント情報等を配信中</div>	<div>公式YouTube</div> <div> 市の魅力発信やお知らせ動画を配信中</div>
防災防犯	<div> <b>すぐメール</b></div> <div> </div> <div>防災・防犯情報を配信中</div> <div>フィーチャーフォン    スマホ</div>	<div> <b>防災行政無線 音声自動サービス</b></div> <div>放送から24時間以内の内容を音声でご案内 <b>☎052-400-2913</b></div>	<div> <b>水害対応 ガイドブック</b></div> <div> 避難方法や洪水ハザードマップ等を掲載中</div>	
便利	<div> <b>公式LINE</b></div> <div>道路の不具合等を通報でき、情報も配信中</div> <div></div>	<div> <b>さんあ〜る</b></div> <div>資源・ごみの分別方法や収集日等の検索ツール</div> <div> </div> <div>App store用    Google Play用</div>	<div> <b>バスロケーションシステム</b></div> <div>きよすあしがるバスの運行状況を配信中</div> <div></div>	
	<div> <b>タッチポイント きよす</b></div> <div> 市民活動団体のイベント情報や活動を検索</div>	<div> <b>キヨスマ</b></div> <div> 母子健康手帳のサポート、予防接種の管理、子育て情報等</div>	<div> <b>いくよう</b></div> <div> シニア世代の就労から社会参加まで広く地域の活動を掲載中</div>	<div> <b>公共施設の利用手続き</b></div> <div> 市の文化・体育施設の利用予約手続きサイト</div>

二次元コードの読み込み時は、他の二次元コードを手等で隠すとスムーズです。

医療法人 清須呼吸器疾患研究会

# はるひ呼吸器病院

東海地区で唯一、呼吸器疾患専門病院

二次救急指定

**24時間 救急外来対応**

内科・呼吸器内科・呼吸器外科・アレルギー科  
消化器内科・循環器内科・病理診断科

清須市春日流8番地1 ☎052-400-7111  
<http://www.kiyosu-kokkyuki.jp/>



「セレモ友の会」  
会員募集中

入会金のみ、月々の掛金・年会費一切不要

**セレモニー鳳凰殿 ☎0120-09-8128**

お問合せ・ご相談 24時間年中無休 ☎052-409-4430 清須市一場福島1244-1

清須市・あま市の  
ご葬儀はお任せ下さい。

**セレモニー美和**    **セレモニー朱雀殿**  
あま市花正七反地 40-1    あま市七宝町川部出屋敷73

下水道切替工事の案内が届いたけど…

そもそも下水道切替工事ってなに？  
費用はどのくらいかかるの？  
切替工事は義務なの？

これを見ればすぐ分かる！

Q&A 株式会社 フタムラ建材店 ウェブサイト

**下水道切替工事のギモン？**

健康で快適な街づくり 株式会社 フタムラ建材店 お問合わせは水道工事部まで  
清須市 フタムラ ☎052-400-3636



自社の経理体制を整えませんか？

システム導入より大切なのは  
今ある経理の流れを整理し  
誰でもわかる形にすること  
経理を仕組み化し、安心して任せられる体制に

土台となる  
社内の経理体制から構築します

DESIGN YOUR BACK OFFICE

**GREEN STORAGE**

☎ 052-700-6080  
oggreen-tax@tkcne.or.jp  
営業時間：平日AM9：00～PM5：00