

広報 清須

2024
5
May.

特集

清須子ども・はぐくみ宣言

清須の大人から子どもたちへ
未来をつくっていくための約束です



つむぎ
紡ぐ〜輝く清須の未来へ〜
清須市は令和7年7月に
市制20周年を迎えます



特集 清須こども・はぐくみ宣言

こどもや若者を地域全体ではぐくむまちづくりを推進していくという市の姿勢を示すため、「清須こども・はぐくみ宣言」を行いました。はるひ夢の森公園を会場として、4/7(日)に開催したセレモニーでは、市長による宣言文の読み上げの後、代表園児によるお返しの言葉が読み上げられましたので、その全文をご紹介します。

清須こども・はぐくみ宣言

きみたちは、清須市の宝物です。
清須市の今を、そして未来をつくっていく人ただだからです。
その宝物であるきみたちが、もっと光り輝けるよう、心も体も、
ぐんぐん大きくなれるまちをつくります。
それは、きみたちが好きなことをするために、
なりたいものになるために、のびのびと頑張れるまち。
明日やあさってが楽しみになるような、笑顔いっぱいのまちです。
ときには、雨の日や、風の日も、あるかもしれません。
でも、安心してください。
たとえ、そんな日がやってきたとしても、きみたちがまっすぐ
前を向いて歩いていけるよう、私たち大人が傘になりますから。
それが、清須にくらす大人の役割です。

きみたちを、まちのみんなで育てていくことを約束し、
ここに「清須こども・はぐくみ宣言」を行います。

令和6年4月7日
清須市長 永田 純夫

2024.4.7

(返し文)

わたしたちは、いきます。
じぶんたちが、たからものであるとしんじて。
あのきのようにおおきく。
あのとりのようにじゆうに。
あのほしのようにきらきらと。
そして、まちのみらいをあかるくてらします。

れいわ6ねん4がつ7にち
きよすのたからものより

2024.4.7



市では、4/1付の組織機構改革により、子どもに関連する一元的な相談支援体制を整えるとともに、子育て世代への経済的支援も強化しました。

また、市の子育て施策をご紹介します特設サイトも開設しましたので、ぜひご覧ください。

KIYOSU CITY

子育てを、 チームで。

こどもを育てることは、
まちの未来を育てること。

2024年4月7日「清須こども・はぐくみ宣言」を表明しました。



子育て特設サイトは
こちらから

ID 394604142 問 こども家庭課



お知らせ

清須げんき商品券の販売が始まります

物価高騰の影響を受ける地域経済を活性化するため、プレミアム率30%の「清須げんき商品券」を販売します。また、第1次販売限定でマル得店舗でのみ利用可能な「マル得店舗専用商品券」(1枚500円分)を発行します。



+



〈清須げんき商品券(1冊):500円×13枚=6,500円〉

〈マル得店舗専用商品券(1枚):500円〉

利用方法				
期間	5/8(水)~12/31(火)			
利用店舗	商品券購入時に、販売窓口でお渡しする取扱店舗一覧をご覧ください。(市ホームページでも公開)			
	<table border="1"> <tr> <td>清須げんき商品券</td> <td>清須げんき商品券取扱店舗登録をした全店舗</td> </tr> <tr> <td>マル得店舗専用商品券</td> <td>上記店舗のうち、マル得店舗のみ</td> </tr> </table> <p>1度の買い物につき、清須げんき商品券又はマル得店舗専用商品券(併用可)を1,000円以上利用された方へ特典あり 【特典内容は、取扱店舗一覧をご覧ください】</p> <p>こののぼりが目印</p>	清須げんき商品券	清須げんき商品券取扱店舗登録をした全店舗	マル得店舗専用商品券
清須げんき商品券	清須げんき商品券取扱店舗登録をした全店舗			
マル得店舗専用商品券	上記店舗のうち、マル得店舗のみ			
注意	<p>利用できない商品・サービス</p> <p>①不動産/②金融商品/③たばこ/④商品券、プリペイドカード等換金性の高いもの ⑤風俗営業等の規制及び業務の適正化等に関する法律(昭和23年法律第122号)第2条第5項に規定する性風俗関連特殊営業において提供される役務/⑥国税、地方税、使用料等の公租公課</p>			

第1次販売				
期間	5/8(水)~5/31(金)			
購入方法	<p>広報清須の5月号に同封した購入引換券を持参の上、下記の販売場所で購入してください。 住民票で世帯分離をしているが、広報紙が1冊しか届かず、お手元に世帯数分の購入引換券がない場合は、5/8以降に産業課(052-400-2911)へご連絡ください。</p> <p>【1冊:販売額(5,000円)・券面額(6,500円) ※1世帯2冊まで購入可】 ★マル得店舗専用商品券は、清須げんき商品券1冊の購入につき1枚進呈</p>			
	<table border="1"> <tr> <td>平日</td> <td>市内の郵便局(8局)で販売【郵便局の窓口時間】 ①枇杷島郵便局、②枇杷島大和郵便局、③二ツ杵駅前郵便局、④須ヶ口郵便局 ⑤尾張新川郵便局、⑥清洲丸之内郵便局、⑦清洲郵便局、⑧春日郵便局</td> </tr> <tr> <td>土日</td> <td>5/18(土)、5/19(日)の2日間のみ清須市役所(南館1階)で販売【9:00~17:00】</td> </tr> </table>	平日	市内の郵便局(8局)で販売【郵便局の窓口時間】 ①枇杷島郵便局、②枇杷島大和郵便局、③二ツ杵駅前郵便局、④須ヶ口郵便局 ⑤尾張新川郵便局、⑥清洲丸之内郵便局、⑦清洲郵便局、⑧春日郵便局	土日
平日	市内の郵便局(8局)で販売【郵便局の窓口時間】 ①枇杷島郵便局、②枇杷島大和郵便局、③二ツ杵駅前郵便局、④須ヶ口郵便局 ⑤尾張新川郵便局、⑥清洲丸之内郵便局、⑦清洲郵便局、⑧春日郵便局			
土日	5/18(土)、5/19(日)の2日間のみ清須市役所(南館1階)で販売【9:00~17:00】			

ID この9桁の数字を市ホームページ「ページID」の検索欄に入力すると該当ページにアクセスできます。
☎ 052-400-2911(代表)

第1次販売の売残冊数を活用し、**事前申込制**による第2次販売を行います。

第2次販売					
期間	【申込】5/8(水)～6/14(金) 【販売】7月下旬～8/30(金)				
申込方法	<p>6/14(金)までに、往復はがきへ必要事項を全て記入の上、市役所産業課へ郵送してください。</p> <p>申し込みができる方</p> <p>令和6年6月14日時点で清須市住民基本台帳に登録されている世帯主の方【1世帯1回限り】</p> <p>申込者数が第1次販売の売残冊数を上回った場合は抽選となり、その結果は、往復はがきの返信面に記載してお知らせします。</p> <p>●往復はがきの記入方法</p> <table border="1" style="width: 100%; border-collapse: collapse;"> <tr> <td style="text-align: center; width: 50%;"> <p>〈往信の宛名面〉</p> <div style="border: 1px solid black; padding: 5px;"> <div style="display: flex; justify-content: space-between;"> <div style="text-align: center;"> <div style="border: 1px solid black; padding: 2px;">63</div> 円 </div> <div style="text-align: right;"> 4528569 </div> </div> <div style="margin-top: 5px;"> 清須市役所産業課 行 清須市須ヶ口1238番地 </div> <div style="margin-top: 5px;"> □□□□ </div> </div> </td> <td style="text-align: center; width: 50%;"> <p>〈返信の文面〉</p> <p>※何も書かないでください</p> </td> </tr> <tr> <td style="text-align: center; width: 50%;"> <p>〈返信の宛名面〉</p> <div style="border: 1px solid black; padding: 5px;"> <div style="display: flex; justify-content: space-between;"> <div style="text-align: center;"> <div style="border: 1px solid black; padding: 2px;">63</div> 円 </div> <div style="text-align: right;"> □□□□ </div> </div> <div style="margin-top: 5px;"> あなたのお名前 あなたのご住所 </div> </div> </td> <td style="text-align: center; width: 50%;"> <p>〈往信の宛名面〉</p> <p>①郵便番号 ②住所 ③世帯主氏名 ④電話番号</p> </td> </tr> </table> <p style="text-align: right;">※申込者氏名は必ず世帯主の氏名を記載</p>	<p>〈往信の宛名面〉</p> <div style="border: 1px solid black; padding: 5px;"> <div style="display: flex; justify-content: space-between;"> <div style="text-align: center;"> <div style="border: 1px solid black; padding: 2px;">63</div> 円 </div> <div style="text-align: right;"> 4528569 </div> </div> <div style="margin-top: 5px;"> 清須市役所産業課 行 清須市須ヶ口1238番地 </div> <div style="margin-top: 5px;"> □□□□ </div> </div>	<p>〈返信の文面〉</p> <p>※何も書かないでください</p>	<p>〈返信の宛名面〉</p> <div style="border: 1px solid black; padding: 5px;"> <div style="display: flex; justify-content: space-between;"> <div style="text-align: center;"> <div style="border: 1px solid black; padding: 2px;">63</div> 円 </div> <div style="text-align: right;"> □□□□ </div> </div> <div style="margin-top: 5px;"> あなたのお名前 あなたのご住所 </div> </div>	<p>〈往信の宛名面〉</p> <p>①郵便番号 ②住所 ③世帯主氏名 ④電話番号</p>
<p>〈往信の宛名面〉</p> <div style="border: 1px solid black; padding: 5px;"> <div style="display: flex; justify-content: space-between;"> <div style="text-align: center;"> <div style="border: 1px solid black; padding: 2px;">63</div> 円 </div> <div style="text-align: right;"> 4528569 </div> </div> <div style="margin-top: 5px;"> 清須市役所産業課 行 清須市須ヶ口1238番地 </div> <div style="margin-top: 5px;"> □□□□ </div> </div>	<p>〈返信の文面〉</p> <p>※何も書かないでください</p>				
<p>〈返信の宛名面〉</p> <div style="border: 1px solid black; padding: 5px;"> <div style="display: flex; justify-content: space-between;"> <div style="text-align: center;"> <div style="border: 1px solid black; padding: 2px;">63</div> 円 </div> <div style="text-align: right;"> □□□□ </div> </div> <div style="margin-top: 5px;"> あなたのお名前 あなたのご住所 </div> </div>	<p>〈往信の宛名面〉</p> <p>①郵便番号 ②住所 ③世帯主氏名 ④電話番号</p>				
	<p>【ご注意ください】次のような申込は無効です</p> <p>①記載事項に不足がある場合 ②消印が6月15日以降の場合 ③令和6年6月14日時点で清須市住民基本台帳に登録されていない場合 ④重複して申し込まれた場合(重複分は無効とします) ⑤返信はがきの切手額が不足している場合 ⑥普通はがきを2枚つなげたはがきや、著しく汚損した往復はがきで申し込まれた場合</p>				
購入方法	<p>購入引換券 (※)を持参の上、市内の郵便局(8局)で購入してください。</p> <p>※ 購入引換券(往復はがきの返信面)は7月下旬頃までに一斉に発送します。</p> <p>●購入上限冊数 「第1次販売での売残冊数」及び「申込世帯数」に応じて決定し、購入引換券でお知らせします。 電話等でのお問合せには対応できかねますので、ご了承ください。</p>				

問 産業課(南館3階)

時 とき

場 ところ

対 対象・資格

定 定員・募集数

内 内容

申 申込・応募

¥ 費用・受講料

講 講師

持 持ち物

他 その他

問 問合せ

ID ホームページID

令和6年度 各ブロックの市政推進委員・副市政推進委員

市政の円滑な推進のため、地域の皆さんとのパイプ役となる市政推進委員及び副市政推進委員を次の方々に委嘱しました。どうぞよろしくお願いいたします。

【氏名欄 上段:市政推進委員 / 下段:副市政推進委員】

(敬称略)

西枇杷島第1	峰 かおり	清洲第1	鈴木 信孝	新川第1	長谷川 稔靖
	作山 徹		横田 治郎		原田 晃生
西枇杷島第2	倉尾 志織	清洲第2	下川 龍男	新川第2	近澤 裕也
	杉本 達哉		飯田 豊美		吉川 高広
砂入	村瀬 範晃	西田中・弁天	浅野 富典	新川第3	伊藤 仁志
	柴田 幸夫		後藤 悦男		田中 均
大和	紙谷 伸	朝日	後藤 鈴明	新川第4	木村 謙介
	奥田 照明		笹井 堅志		山内 有里子
六軒	横幕 治男	一場	服部 聡始	外町	柴田 康郎
	丹羽 和男		大脇 正己		三輪 浩和
日の出	水野 しのぶ	西市場1・2・3丁目	三輪 一之	寺野	早川 幸男
	坪井 洋之		樋口 裕嗣		丹羽 辰一
花咲地領	河北 良子	清洲第7	松本 政昭	鍋片	宮崎 喜代治
	水野 裕子		伊藤 稔		小澤 孝行
松原	飯田 英生	清洲第8	浅井 英樹	新川第8	笹井 康臣
	青木 政治		中谷 誠		山田 享
旭芳野	戸田 不二雄	清洲第9	堀尾 保文	阿原	石田 由己
	野崎 修史		松永 宗雄		早川 伸雄
古城	大竹 文雄	土田	若山 豊治	落宮	小崎 秋朗
	山本 浩史		萩原 弘子		犬飼 賢二
二ツ杵	友松 久男	上条	植田 武	春日蓮祢	鈴木 高明
	篠原 知絵里		鈴木 恵子		山原 義明
小場塚	近藤 隆	新清洲	舘 繁男	春日西分新田	太田 正康
	—		中後 辰男		後藤 末秋
				上中	松川 正
					牧野 徳雄
				春日南	山本 康博
					櫻井 清光

問 総務課(北館3階)

令和5年度下半期の財政状況(令和5年10月1日～令和6年3月31日)

本市の令和5年度予算の執行状況をお知らせします。

令和6年3月31日現在の各会計の歳入・歳出の執行状況は、下表のとおりです。

地方公共団体の決算は、出納整理期間(4/1～5/31)があることから、令和5年度決算は、令和6年5月31日を待たないと確定しません。国・県補助金の未収入分などは、出納整理期間中に収入されますので、各会計とも収入済額が支出額を上回る見込みとなっており、令和5年度決算は、黒字となる見通しです。

なお、決算の結果につきましては、改めてお知らせをさせていただきます。

一般会計(予算現額の多い順)

歳入				歳出					
区分	予算現額(千円) ①	収入済額(千円)		収入割合(%) ②/①	区分	予算現額(千円) ③	支出済額(千円)		執行割合(%) ④/③
		②	下半期分				④	下半期分	
市税	12,756,004	12,412,582	5,086,273	97.3	民生費	13,962,797	11,847,134	7,208,452	84.8
国庫支出金	6,105,754	4,899,869	3,930,437	80.3	土木費	4,712,572	3,144,211	1,875,093	66.7
地方交付税	3,155,581	3,372,557	1,902,351	106.9	教育費	3,525,931	2,613,156	1,331,376	74.1
市債	2,405,000	1,585,000	1,585,000	65.9	総務費	3,469,747	3,013,571	2,097,172	86.9
県支出金	1,885,753	1,507,338	1,435,704	79.9	衛生費	2,642,824	2,228,323	1,267,941	84.3
地方消費税交付金	1,643,000	1,651,156	1,214,017	100.5	公債費	2,224,015	1,934,238	1,106,192	87.0
繰越金	1,473,800	1,473,800	183,267	100.0	消防費	1,581,989	1,150,505	451,201	72.7
繰入金	1,226,450	1,052,226	1,052,226	85.8	商工費	691,820	497,260	194,350	71.9
諸収入	1,116,519	524,389	391,524	47.0	議会費	236,533	230,542	102,105	97.5
使用料及び手数料	294,977	234,278	148,282	79.4	農林水産業費	171,920	95,374	58,632	55.5
その他	1,189,327	1,127,700	779,175	94.8	その他	32,017	2,000	0	6.2
合計	33,252,165	29,840,895	17,708,256	89.7	合計	33,252,165	26,756,314	15,692,514	80.5

特別会計

会計名	予算現額(千円) ⑤	歳入			歳出		
		収入済額(千円)		収入割合(%) ⑦/⑤	支出済額(千円)		執行割合(%) ⑧/⑤
		⑥	下半期分		⑧	下半期分	
国民健康保険	6,236,722	5,545,508	3,282,089	88.9	5,938,148	3,569,859	95.2
介護保険	5,229,662	5,091,921	2,560,097	97.4	4,716,259	2,648,941	90.2
後期高齢者医療	1,686,908	1,690,562	1,286,773	100.2	1,587,000	984,950	94.1

企業会計

会計名	収入				支出				
	予算現額(千円) ⑨	執行額(千円)		執行割合(%) ⑩/⑨	予算現額(千円) ⑪	執行額(千円)		執行割合(%) ⑫/⑪	
		⑩	下半期分			⑫	下半期分		
水道事業	収益的収支	235,398	221,817	122,346	94.2	239,124	181,284	132,849	75.8
	資本的収支	79,337	12,932	8,532	16.3	176,385	82,617	54,474	46.8
下水道事業	収益的収支	1,698,589	1,504,902	555,940	88.6	1,618,788	1,459,445	1,264,548	90.2
	資本的収支	2,482,130	1,802,891	1,758,048	72.6	3,333,112	1,530,076	1,097,285	45.9

市有財産の状況

土地	718,419㎡
建物	191,297㎡
基金	6,824,476千円
有価証券・出資金・出捐金	2,026,092千円

市民の負担の状況(令和6年3月31日現在)

市民一人あたりの市税負担額	60,310円
---------------	---------

※この金額は、個人市民税収入済額(現年課税分)を総人口(68,686人)で単純に割ったものです。

問 財政課(南館3階)・財産管理課(南館1階)

時 とき

場 ところ

対 対象・資格

定 定員・募集数

内 内容

申 申込・応募

¥ 費用・受講料

講 講師

持 持ち物

他 その他

問 問合せ

ID ホームページID



お知らせ

寄附をいただきました

有効に使わせていただきます。
ご厚意に感謝し、厚くお礼申し上げます。

綿半フレッシュマーケット 様

学校備品・学用品

橋詰町内会 様

町内行事等の記録文書等



会計年度任用職員を募集しています

会計年度任用職員を募集しています。
詳細は、市ホームページをご覧ください。

職種	募集人員	問合せ
①保育士	若干名	児童保育課(北館2階)
②保育園 園務員	若干名	同上
③児童厚生員	若干名	同上
④調理員	2名	学校給食センター ☎ 052-400-7925

ID 725014289

新川交番(名鉄須ヶ口駅前)が開所しました



老朽化による建替え工事が完了し、新川交番が4/17に開所しました。

新しくなった新川交番をお気軽にご利用ください。

問 西枇杷島警察署 ☎ 052-501-0110

行政に関するお困り事は行政相談所へ



行政相談委員が、行政等への苦情や意見、要望を受け、その解決や実現を推進し、行政の制度や運営の改善に生かす「行政相談」を行っています。**【相談無料・秘密厳守】**

時	5/16(木) 10:00~15:00	
場	にしびさわやかプラザ3階 研修室	
内	窓口サービス、環境衛生、消費者保護、交通安全、道路等についての苦情やご意見・ご要望	
	行政相談委員	
	■前田 繁一(一場)	☎ 052-400-8443
	■近藤 光雄(土器野)	☎ 052-400-5731
	■渡辺 秋郷(西枇杷島町小田井)	☎ 052-502-2998
	■後藤 博司(春日長畑)	☎ 052-400-9202

問 総務課(北館3階)

清須市職員の人事異動をお知らせします

● 令和6年4月1日発令(課長級以上及び施設長)

部長級	危機管理部長	飯田 英晴
	健康福祉部長	丹羽 久登
次長級	企画部次長兼企画政策課長	林 智雄
	危機管理部次長兼危機管理課長	舟橋 監司
	健康福祉部次長兼児童保育課長	吉野 厚之
	建設部次長兼新清洲駅周辺まちづくり課長	前田 敬春
課長級	財産管理課長	所 邦治
	税務課長	酒井 雄一郎
	高齢福祉課長	石田 嘉子
	こども家庭課長	寺社下 葉子
	五条広域事務組合派遣	馬場 祥壽
施設長	西枇杷島保育園園長	山下 直人
	芳野保育園園長兼西枇杷島子育て支援センター所長	杉本 真奈美
	本町保育園園長	高橋 直子
	花水木保育園園長	竹内 麻美
	新清洲保育園園長	山田 則子
	須ヶ口保育園園長兼新川子育て支援センター所長	堀 由里子
	新川児童センター所長	江口 美和子
	星の宮児童センター所長	八木 早苗
	清洲子育て支援センター所長	村瀬 詠子
	たんぼぼ園園長	大竹 加余子
	西枇杷島第1幼稚園園長	渡辺 佳代

● 退職(令和6年3月31日)

健康福祉部長	加藤 久喜
西枇杷島第1幼稚園園長	芦田 彩規

問 人事秘書課(北館3階)

家屋の改修をして用途を変更したら届出を

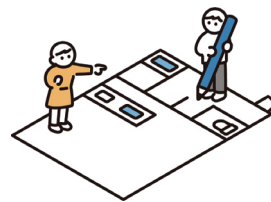

固定資産税は、毎年その年の1月1日現在を基準日として、土地・家屋等の資産が所在する市町村において課税されます。

家屋の改修を行って用途を変更した場合は、現地確認が必要ですので、固定資産税係へご連絡ください。

例	
事務所・店舗	→ 住宅
住宅	→ 店舗・倉庫
併用住宅	→ 住宅

問 税務課(北館2階)

ID この9桁の数字を市ホームページ「ページID」の検索欄に入力すると該当ページにアクセスできます。
☎ 052-400-2911(代表)

軽自動車税種別割の納税をお忘れなく

5/31(金)は、軽自動車税種別割の納期限です。

令和6年4月1日現在の軽自動車の所有者又は使用者に対し、5月上旬に納税通知書をお送りします。納期限までにご納付をお願いします。

転居等により納税通知書が届かない場合は、お問合せください。

問 税務課(北館2階)

障がいのある方への軽自動車税種別割減免のお知らせ

障がいの範囲等により一定の要件に該当する場合は、申請により軽自動車税種別割が減免されます。

申	5/31(金)までに税務課窓口で申請
持	① 令和6年度軽自動車税種別割納税通知書(納付する前のもの) ② 運転免許証の写し ③ 障害者手帳等の写し ④ 自動車検査証の写し(電子車検証の場合は、自動車検査証記録事項の写し) ⑤ マイナンバーカード(個人番号カード)又はマイナンバーを確認できる書類 ※その他、必要に応じて書類を提出いただく場合があります。

問 税務課(北館2階)

自動車税種別割の納付をお忘れなく

5/31(金)は、自動車税種別割の納期限です。

令和6年4月1日現在で自動車をお持ちの方に対し、4/30(火)に名古屋北部県税事務所から納税通知書をお送りします。納期限までにご納付をお願いします。

このようなケースにはご注意ください

- ① 名義変更や廃車等の手続を他の人に依頼した自動車について、納税通知書が届いた場合
 - ▶ 依頼先にご確認ください。(3月末日までに手続きがされていないことが考えられます。)
- ② 転居等により納税通知書が届かないとき
 - ▶ 下記問い合わせ先へご連絡ください。

問 愛知県名古屋北部県税事務所 課税第二課
自動車税グループ ☎ 052-531-6305

救命講習を開催します

“もしも”の時に役立つ応急手当の方法を学べます。

時	5/26(日)9:00~12:00
場	東消防署(北名古屋市)
内	【普通救命講習Ⅰ】 成人が心肺停止になった場合を想定した心肺蘇生法(当日、修了証を交付)
申	講習日の1か月前から電話で受付【無料】 ※定員(32名)になり次第締切
対	小学校4年生以上で、在住、在勤、在学の方

問 西春日井広域事務組合 消防本部消防課
☎ 0568-22-4954
(土・日・祝日を除く9:00~17:00)

防災講演会「災害からみんなが助かるために」【入場無料・申込不要】



【講師】
鍵屋 一(かぎや はじめ)氏
 跡見学園女子大学観光コミュニケーション学部コミュニティデザイン学科教授、法政大学大学院兼任講師

【講師プロフィール】

秋田県男鹿市生まれ。板橋区役所に就職、福祉部長、危機管理担当部長、議会事務局長を経て2015年3月に退職

- 内閣府「被災者支援のあり方検討会」座長
内閣府「個別避難計画作成モデル事業アドバイザーボード」座長等
- ◆著書『図解よくわかる自治体の地域防災・危機管理のしくみ』『ひな型でつくる福祉防災計画』等

時	5/11(土)13:30~15:30
場	清洲市民センター ホール
内	風水害から命を守るためには、安全な場所に早く逃げることに尽きます。ただ、自分だけでは逃げるのが難しい人がいます。 例えば、全国で75歳以上の高齢者は約2000万人いますが、その約3割は要介護、要支援の方々です。また障がいをお持ちの方も約1000万人います。この方々一人ひとりが「いつ、どこで、誰と、どうやって」避難するかを計画し、訓練するのが「個別施設計画」です。 災害時にみんなが助かるためにはどうしたら良いかを一緒に考えましょう。

問 危機管理課(北館3階)



お知らせ

令和6年度から国民健康保険税の税率及び軽減判定基準が変わります

(下線部分が改定分)

税率	国保の全加入者				40歳以上65歳未満の加入者	
	医療分		後期高齢者支援分		改定前	改定後
	改定前	改定後	改定前	改定後		
所得割 所得に対して	6.19%	<u>6.82%</u>	2.41%	<u>2.62%</u>	2.35%	<u>2.36%</u>
均等割 加入者1人当たり	25,800円	<u>28,500円</u>	10,100円	<u>10,800円</u>	12,200円	12,200円
平等割 1世帯当たり	18,400円	<u>19,800円</u>	7,300円	<u>7,600円</u>	5,900円	<u>6,000円</u>
課税限度額	650,000円	650,000円	220,000円	<u>240,000円</u>	170,000円	170,000円

下記の基準を下回る場合、均等割・平等割の金額から軽減されます。

(下線部分が改正分)

基準		軽減判定基準
国保に加入していない世帯主を含む国保加入者全員の前年所得金額の合計	≤ 43万円 + {10万円 × (給与所得者等-1)} 以下	▶ <u>7割軽減</u>
	≤ 43万円 + {10万円 × (給与所得者等-1)} + (29.5万円 × 被保険者数) 以下 【改正前: 29万円】	▶ <u>5割軽減</u>
	≤ 43万円 + {10万円 × (給与所得者等-1)} + (54.5万円 × 被保険者数) 以下 【改正前: 53.5万円】	▶ <u>2割軽減</u>

※令和6年度の納税通知書は、7月中旬に送付予定です。

ID 122083638 問 保険年金課(北館1階)

この花を自宅の庭や花壇に植えないで

「オオキンケイギク」は、日本の生態系に重大な影響を及ぼすおそれがある植物として、「特定外来生物」に指定されています。



オオキンケイギク
(写真提供)

市内の道端や河原等で5月から7月頃にかけて、鮮やかな黄色の花をつけている様子を見かけますが、栽培、運搬、販売、野外に放つこと等は法律で禁止されています。

問 生活環境課(北館2階)

5/22は国際生物多様性の日



生物多様性 自治体ネットワーク

地球には、3,000万種ともいわれる多様な生きものがいます。生物多様性とは、このように生きものが暮らす環境が様々あり、その中で多種多様な生きものがお互いつながり影響しあって、個性豊かに生命を育んでいることをいいます。

これを機に、家庭、学校や職場等で、生物多様性の大切さについて考えてみませんか。

問 生活環境課(北館2階)

河川美化活動にご協力ください



5/19(日)に市内の新川、庄内川、五条川を中心とした美化活動を実施します。

市民の皆さんのご協力をお願いします。

なお、雨天中止の場合(防災行政無線でお知らせします。)は、翌週の5/26(日)に順延します。

問 生活環境課(北館2階)

五感をつかって水辺を調査しませんか

身近な水辺調査の参加者を募集しています。

調査名	流域モニタリング一斉調査
調査期間	6/5(水)～9月末
調査内容	身近な水辺(川、ため池、湖、水路等)で「水のきれいさ」「水の量」「生態系」「水辺のようす」を調べ、所定の調査票で報告してください。
応募方法 期 間	5/8(水)～8/23(金)の期間中に生活環境課へお申し込みください。 ※小学生以下の方は、保護者同伴が必要

問 生活環境課(北館2階)

急増!訪問販売トラブル高齢者世帯がターゲット

高齢者の方から訪問販売のトラブルに関するご相談が増えています。

事例	
1	勧誘がしつこく、断り切れず契約してしまった。
2	業者から「配電盤を交換する必要がある」と指摘され、交換してもらったところ高額な請求を受けた。別の業者に確認すると不要な工事だった。
3	80代の両親が住む実家で高額な外壁工事の契約書を見つけた。契約日は2日前だが、両親は契約内容を理解していないようなので、工事を中止したい。

トラブル防止の心得
①見知らぬ業者は、安易に家に入れない
②事業者を複数比較し、身近な人にも相談する
③不要な時は、きっぱり断る
④訪問販売の場合、クーリング・オフできる可能性あり
⑤困った時は、清須市消費生活センター、又は消費者ホットライン「188」へ相談



問 産業課(南館3階)

義援金募集にご協力ありがとうございます

市役所及び市内の施設等へ設置した義援金箱に、皆さんから心温まる善意をお寄せいただきました。募金していただいた義援金は、日本赤十字社を通じ、被災地へ届けられます。引き続きご協力をお願いします。

災害名	義援金額
アフガニスタン人道危機救援金	13,371
ウクライナ人道危機救援金	195,988
令和5年7月7日からの大雨災害義援金	6,708
イスラエル・ガザ人道危機救援金	3,270
令和6年能登半島地震災害義援金	4,439,049

※指定の無い義援金は、按分しています。

問 社会福祉課(北館1階)

充電機能付きの廃棄物は市役所へ

充電機能付き(バッテリー内蔵)の廃棄物は、生活環境課の窓口(北館2階)で回収しています。

スリーアローマークがついた小型充電式電池も、引き続き、生活環境課窓口で回収します。

※『環境ガイドブック』では、不燃ごみ等と記載しましたが、収集時に火災の恐れがあると判明したため変更しました。



問 生活環境課(北館2階)

【相談無料・秘密厳守】身近な相談パートナー

人権擁護委員はあなたの身近な相談パートナーです。

隣近所のもめごと、家族間の問題、体罰やいじめ、職場におけるセクハラ、DV等でお悩みの方は、下記の人権擁護委員又は、相談所へご相談ください。

【人権擁護委員】

西枇杷島地区	野村昌敏、伊藤泉三、荒井正恵
清洲地区	江口玲子、近藤太佳子、高木敦司
新川地区	野呂千賀子、平手ゆり子、金尾正枝
春日地区	松川茂代、石田修一

【全国共通相談ダイヤル】 対応時間8:30～17:15(土・日・祝除く)

みんなの人権110番	0570-003-110
子どもの人権110番	0120-007-110(通話無料)
女性の人権ホットライン	0570-070-810

インターネット人権相談 (右記の二次元コードから)	
LINEじんけん相談 @名古屋法務局	@snsjinkensoudan

あなたが支える赤十字運動

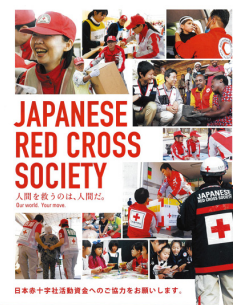

毎年5月は「赤十字社員増強運動月間」です。

日本赤十字社は、災害救護や海外への援助、赤十字奉仕団の育成等の幅広い活動を行っています。

これらの活動は、地域の皆さんから寄せられる会費や寄付金で成り立っています。

今年度も皆さんのご協力をお願いします。

問 社会福祉課(北館1階)



お知らせ

手話の基礎からレベルアップまで

手話を学びたい市内在住・在勤・在学の方のための講座(各課程全20回)です。※複数受講はできません

	入門課程	基礎課程	レベルアップ課程
時	6/4~10/22 毎週火曜日 ※8/13を除く	6/5~10/23 毎週水曜日 ※8/14を除く	6/6~10/24 毎週木曜日 ※8/15を除く
場	豊山町社会教育センター	清洲市民センター	名古屋市コミュニティセンター
内	初めて手話を学ぶ方	入門課程修了程度又は同レベルの方	基礎課程修了又は同レベルの方、通訳技術を学びたい方
申	5/31(金)までに社会福祉課へ申し込み。 定員:各20名【先着順・テキスト代3,300円】		

問 社会福祉課(北館1階)

家族介護者交流カフェ&オレンジカフェ

家族介護者交流カフェは介護者の方がリフレッシュしていただける場、オレンジカフェは認知症の方とその家族が集える場です。

皆さんとコーヒー等を飲みながら、気軽におしゃべりしませんか?

※ボランティアとして認知症キャラバンメイト、サポーター、介護経験者のご参加もお待ちしております。

時	5/22(水)13:30~15:00【申込不要】
場	新川福祉センター1階ふれあいの場

問 市地域包括支援センター ☎052-409-9010

【60歳以上の方対象】ハンドメイド教室

5/8(水)以降に下記問合せ先へ直接お申し込み。

内	つまみ細工のあじさいフレームづくり
時	5/23(木)9:30~
場	西枇杷島福祉センター 1階多目的室
持	はさみ・木工用ボンド・色えんぴつ
定	20名
¥	800円



問 西枇杷島福祉センター ☎052-502-7530

【60歳以上の方対象】映画を楽しもう

5/8(水)以降に下記問合せ先へ直接お申し込み。

内	「百花」主演 菅田将暉・原田美枝子		
時	5/21(火)9:30~11:15		
場	西枇杷島福祉センター2階集会室		
定	30名	¥	無料

問 西枇杷島福祉センター ☎052-502-7530

特別障害者手当等を受給されている方へ

5/10(金)に、令和6年2月~4月分をご指定の金融機関口座へ振り込みますので、預金通帳等でご確認ください。
問 社会福祉課(北館1階)

5/12は民生委員・児童委員の日

民生委員・児童委員は担当区域の中で、あなたと行政や関係機関をつなぐパイプ役です。

高齢者や障がいのある方の相談、福祉サービスを利用するためのお手伝い、子育てに関する相談・支援等、お困りの際は、ぜひご相談ください。

詳しくは、市ホームページをご覧ください。

ID 365249780 問 社会福祉課(北館1階)

ちょこっと運動いこまいか!

運動をはじめてみたい方、いこまいか教室を地域で開催したい方が、初めて参加するのにちょうどいいのが「ちょこいこ教室」です。【参加費無料】

時	5/15(水)14:00~15:30
場	にしびさわやかプラザ3階研修室
内	椅子に座っての軽運動(フレイル予防)
対	概ね65歳以上の市内在住者
持	タオル、飲み物※運動のできる服装でお越しください。
申	電話で高齢福祉課へ申込み

問 高齢福祉課(北館1階)

【60歳以上の方対象】わくわく教室の開催

5/8(水)以降に下記問合せ先へ直接お申し込み。

内	お手玉づくり
時	5/17(金)9:30~
場	にしび創造センター 2階集会室
持	針・糸・はさみ
定	20名
¥	300円



問 西枇杷島生きがいセンター(にしび創造センター2階) ☎052-504-6361

【60歳以上の方対象】おしゃべり横丁

5/8(水)以降に下記問合せ先へ直接お申し込み。

内	「美女と野獣」主演 エマ・ワトソン、ダン・スティーンズ		
時	5/24(金)9:30~11:40		
場	にしび創造センター3階視聴覚室		
定	28名	¥	無料

問 西枇杷島生きがいセンター(にしび創造センター2階) ☎052-504-6361

ID この9桁の数字を市ホームページ「ページID」の検索欄に入力すると該当ページにアクセスできます。
☎ 052-400-2911(代表)

母子家庭の母、父子家庭の父及び寡婦の方対象 就業支援無料講習会のご案内

講習名	会場	曜日	日程	定員	託児	教材費(予定)
パソコン講習 初級	名駅	土曜コース	6/29(土)～10/12(土) 計15回 10:00～15:40	20人	あり (無料)	2,475円
調剤薬局 事務講習	名駅	月曜コース	7/1(月)～8/26(月) 計7回 10:00～15:40	20人	なし	3,600円
介護職員 初任者研修	名駅	水曜コース	7/3(水)～10/30(水) 計16回 9:30～17:30 7/3(水)～8/7(水)の期間に、自宅での テキスト学習が40.5時間可能な方	20人	なし	6,600円

¥	原則無料(教材費と交通費は自己負担)
申	5/7(火)～5/28(火)の間にこども家庭課窓口にて申込。募集定員を超えた場合抽選。
他	実施機関 社会福祉法人 愛知県母子寡婦福祉連合会※就業への意欲があり、全日程に出席できる方が対象

問 社会福祉法人 愛知県母子寡婦福祉連合会 ☎052-915-8862

配偶者からの暴力(DV)をひとりで悩まないで

DVとは、配偶者や恋人等の親密な関係にある人から受ける暴力や有害な言動をいいます。ひとりで悩まず、専門機関へご相談ください。

公的相談窓口

- 愛知県女性相談センター
 - 女性悩みごと相談専用ダイヤル ☎052-962-2527
9:00～21:00(平日)/9:00～16:00(祝日以外の土・日曜日)
 - DV専門相談専用ダイヤル ☎052-962-2528
14:00～15:30(祝日以外の月曜日)
※弁護士がアドバイスします。(第1・3・5月曜日は女性弁護士)
- 愛知県西枇杷島警察署 ☎052-501-0110
- 内閣府DV相談+ (プラス)
[24時間対応]☎0120-279-889・メール相談
[12:00～22:00]チャット相談も可能
- 内閣府DV相談ナビダイヤル ☎ #8008
最寄りの配偶者暴力相談センターに繋がります。

みずとぴあ庄内朝市

みずとぴあ庄内で、新鮮野菜や庄内川流域の産品等を集めた朝市を開催します。ぜひご参加ください。

時	5/19(日)9:00～12:00
場	みずとぴあ庄内(庄内川水防センター)
内	<p>朝市 新鮮野菜、くだもの、流域産品等の販売</p> <p>体験コーナー 竹ボラづくり (竹ボラ:竹で つくったほら貝)</p>  <p>※材料費として100円が必要です。</p>

問 都市計画課(南館2階)

大雨から守ろう 大切なまち

5/15～21は「総合治水推進週間」です。



～流す・貯める・浸み込ませる・
安全に避難する～
新川流域総合治水対策協議会

総合治水を市民の皆さんに理解していただくために、図や写真を用いたパネル展示「ビジュアルボードフェア」を開催します。

時	5/31(金)～6/6(木)8:30～17:15
場	南館1階ロビー

総合治水に関する情報は、右記の二次元コードから「新川・境川流域総合治水対策協議会ホームページ」をご覧ください。



問 土木課(南館2階)

道路側溝の清掃にご協力をお願いします

市内の道路側溝が詰まっていると、降雨の際道路上に雨水排水が溢れ、皆さんの土地に流れ込む他、水や土砂が溜まった状態は害虫等の発生原因となります。

市では、地域での道路側溝清掃に伴う蓋上げ機やバール等の無料貸し出しと、清掃で発生した土砂等を入れるための袋(土のう袋)を支給しています。また清掃で発生した土砂等を入れた土のう袋は、後日、市で回収します。

ぜひご利用いただき、快適な生活環境を保つため、各自治会や市民の皆さんのご協力をお願いします。

問 土木課(南館2階)



お知らせ

無料耐震診断、耐震改修費補助及び除却費補助の申請受付を開始します

市では、昭和56年5月31日以前に着工された木造住宅(旧基準木造住宅)を対象に、無料で耐震診断を行っています。診断の結果、評点が低い建物に対し耐震改修工事費の補助や除却費の補助、耐震シェルター等の設置費補助制度も行っています。

各種制度の申請戸数

- ①耐震診断40戸/②耐震改修補助4戸
- ③除却費補助10戸/④耐震シェルター設置費補助5戸

ID 233999567 **問** 都市計画課(南館2階)

生涯学習講座 天文開放

時	5/10(金) 19:00~20:30
場	にしび創造センター4階天体ドーム
内	「北斗七星と春の大曲線」講師 川村吉弘氏

雨天の場合は中止します。曇天の場合は、生涯学習課へ16:00以降にお問合わせください。**【申込不要】**

※小さなお子さんや家族での参加もできますが、中学生以下は保護者のお付き添いが必要です。

※来館者多数の場合は入場をお断りする場合があります。

問 生涯学習課(南館1階)

あなたの資格や経験を活かしてみませんか？

清須市生涯学習人材バンクの登録者を募集します。「こんなことなら教えられるよ」「今度は誰かに教えたいな」「初心者向けならやってみよう」と思われた方は、ぜひ「生涯学習人材バンク」へ登録してください。

登録方法	生涯学習人材バンク講師登録申請書を生涯学習課まで
登録できる方	次の項目に該当する資格や経験があり、生涯学習活動に関心のある方 ①人文・社会、②自然科学、③産業技術、④教育・学習、⑤芸術・文化、⑥スポーツ、⑦家庭・生活、⑧言語、⑨その他

ID 144029671 **問** 生涯学習課(南館1階)

子どもに選ぶ本の講座 3・4・5歳で出会いたい本

お話を楽しめるようになったこの時期に、ぜひ読んであげてほしい本たちをご紹介します。**【無料】**

時	6/8(土) 10:30~11:30
場	市立図書館1階おはなしのへや
定	5組
対	3・4・5歳児に関わっている大人の方・3・4・5歳児の保護者(子ども同伴可)
持	メモを取りたい方は筆記用具
申	5/17(金) 13:00から電話又は図書館1階カウンターで申込

問 市立図書館 ☎052-400-1044

空家解体促進費補助の申請受付を開始します

市では、1年以上使用されていない危険な木造空家を対象に、解体の補助を行っています。

先着10戸までが対象です。申請はお早めに。

詳しくは市ホームページをご覧ください。

ID 5440179852 **問** 都市計画課(南館2階)



令和7年清須市二十歳のつどい実行委員募集

二十歳のつどいでの記念品等の選定、当日の進行等を行っていただく二十歳のつどい実行委員を募集します。

委員就任後は、7月から12月ごろにかけ5回程度開催される委員会に出席していただき、二十歳のつどいの準備を進めていく予定です。

要件	平成16年4月2日~平成17年4月1日生まれで、実行委員会に必ず出席できる方
人数	若干名

問 生涯学習課(南館1階)

市国際交流協会主催イベント

市国際交流協会では、武藤光男氏によるベトナム伝統楽器、一弦の琴、ダンバウ演奏会を開催します。ぜひご来場ください。**【申込不要】**

時	5/12(日) 14:15~15:00
場	アルコ清洲3階ふれあい健康ルーム
内	武藤光男氏が伝統楽器ダンバウでベトナム民族音楽を弾き、解説を交えながら5曲を演奏
¥	無料

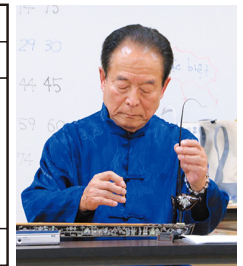

問 市国際交流協会事務局[生涯学習課(南館1階)内]

市立図書館大規模改修工事に伴う利用制限

7/30(火)まで2階全域が立入できません。

利用制限

- ・学習席の利用不可
- ・2階の資料(主に一般書)は、検索・貸出・予約不可ただし、返却された資料・新しく入った本、企画展示資料、清須市の郷土資料等は、利用可(1階に場所を設けます)
- ・夢広場はるひ第4駐車場は全工事完了まで利用不可
- ・7/17~18は全館停電に伴い休館(変更する場合あり)

問 市立図書館 ☎052-400-1044

ID この9桁の数字を市ホームページ「ページID」の検索欄に入力すると該当ページにアクセスできます。
☎ 052-400-2911(代表)

【企画展】ヤジリの考古学

今回の企画展は、狩りや戦いに用いられてきた弓矢に着目し、矢の先端に付けられた「ヤジリ(鏃)」を取り上げます。

時	6/23(日)まで 9:30~17:00
場	あいち朝日遺跡ミュージアム
¥	一般 300円(250円)、大学生・高校生 200円(150円) ※()内は20名以上の団体料金

詳しくは、あいち朝日遺跡ミュージアムへお問い合わせください。

問 あいち朝日遺跡ミュージアム ☎052-409-1467

献血は命を救える身近なボランティア

下記の日程で献血を行いますので、健康な皆様のご協力をお願いします。

時	5/8(水)9:30~15:30
場	市役所南館 正面玄関前
内	輸血時の副作用軽減のため、400ml献血をお願いしています。 ※65~69歳の方は、60~64歳時期の献血経験者に限ります。

詳しくは、献血会場等でお尋ねいただくか、右記の二次元コードからご確認ください。

(愛知県赤十字血液センターHP) ▶



問 健康推進課(北館2階)

3月議会定例会の開催結果

清須市議会は3月議会定例会を開催し、令和6年度一般会計予算案等の35議案等を可決しました。

定例会は、初日に市長提出議案の上程・説明がありました。議案については、2/29に質疑が行われた後、各所管の常任委員会に付託しました。最終日には、それぞれの常任委員会委員長から審査結果が報告され、採決の結果、全議案等を可決しました。

翕	2/22(木)~3/21(木)【29日間】
可決された主な議案	◇令和6年度一般会計予算案 ◇市子ども・子育て審議会条例等の一部を改正する条例案 ◇市新川ふれあい防災センターの設置及び管理に関する条例の一部を改正する条例案 ◇令和5年度一般会計補正予算(第9号)案 ◇若者のオーバードーズ(薬物の過剰摂取)防止対策の強化を求める意見書(案)

その他の議案は、広報清須5月号の折込「市議会だより第73号」又は市ホームページをご覧ください。

問 議事調査課(南館4階)

春の市民ハイキング参加者募集

馬籠宿から妻籠宿まで歩きませんか。9キロの距離(高低差380m下り)を3時間程度歩くコースです。

時	5/25(土)	対	市内在住・在勤の方
¥	3,200円	定	40名(先着順)
場	馬籠宿~妻籠宿 ・西枇杷島小学校前 7:00 ・新川福祉センター前 7:10 ・旧清洲庁舎跡駐車場 7:20 ※帰着時間 17:30		



5/7(火)8:30からスポーツ課設置の申込用紙に必要事項を記入し、参加費を添えてお申込みください。
問 スポーツ課(南館1階)

アルコール等専門相談

アルコール問題にお悩みの方やご家族を対象に、精神科医師や酒害相談員による個別相談を開催します。

時	6/3(月)14:00~16:00
場	愛知県清須保健所(春日老人福祉センター3階)
内	精神科医師や酒害相談員による個別相談
対	清須市、北名古屋市、豊山町、稲沢市在住でアルコールに関する相談の希望者本人及びご家族等
¥	無料
申	清須保健所 健康支援課

問 清須保健所こころの健康推進グループ ☎052-401-2100(代表)

今後の議会開催

本会議・委員会 は傍聴できます。 議会の録画配信開始に伴い、傍聴席が一部映る場合があります。	第1回議会臨時会	5/8(水)9:30~
	6月議会定例会	開会日と時間は、市ホームページをご覧ください。

ID 810064592 **問** 議事調査課(南館4階)

「清須市子どもおむつ券」の取扱店舗募集

令和6年4月生まれ以降の生後6か月児と生後10か月児を対象に、おむつ券を配布する赤ちゃん訪問事業を開始するため、おむつ券取扱店舗を募集します。詳細は決まり次第、市ホームページへ掲載します。

登録受付	子ども家庭課(北館2階)
登録受付時期	~令和6年7月末
おむつ券利用開始	令和6年10月~
参加事業者資格	市内紙おむつの取扱店舗
特記事項	登録店舗は市で作成する「取扱店舗一覧」や市ホームページへ掲載

問 子ども家庭課(北館2階)



こども家庭センターを設置

全ての妊産婦・子育て世帯・こどもを対象に、**妊娠期から子育て期まで**一体的な相談支援を行います。

今まで

- 子育て世代包括支援センター
(母子保健コーディネーター)【健康推進課】
- 子ども家庭総合支援拠点【子育て支援課】

↓ **統合** ↓
これから

- **こども家庭センター【こども家庭課】**



問 こども家庭課(北館2階)

親子ふれあい広場 リトミック

リズムに合わせて体を動かす「リトミック」で、親子一緒に楽しく遊びましょう。

と き	5/30(木) 10:30~11:30 (受付開始時間 10:20)		
と ころ	清洲総合福祉センター	対 象	未就園児親子
定 員	15組(先着順)	参 加 費	1組100円
申 込	5/8(水)から生涯学習課窓口又は電話申込(平日8:30~17:00)		

※ 飲み物は各自でご用意ください。

問 生涯学習課(南館1階)

園庭開放・きらきら広場



	園庭開放	きらきら広場「はじめまして親子で遊ぼう」
内 容	未就園児の親子を対象に園庭で遊んでいただけです	親子のふれあい遊びやお話を楽しみます
と き	5/9(木)・23(木) 10:00~12:00	5/23(木) 10:00~11:00
と ころ	各保育園	
対 象	未就園児(保護者同伴)	

ID 968125758 **問** 各保育園

児童扶養手当・遺児手当の振込日

ご指定の金融機関口座に振り込まれますので、預金通帳等でご確認ください。

※ 振込先の口座を変更する場合は、必ず変更届を提出してください。

手当等	振込日	備考
児童扶養手当	5/10(金)	令和6年3月~4月分
県遺児手当	5/24(金)	
市遺児手当	5/24(金)	

問 こども家庭課(北館2階)



保育園等の年度途中入園受付を開始します

年度途中入園の申込期間は、入園を希望する月の2カ月前からその月の末日までです(末日が休日の場合は、前開庁日)。(例)7月入園希望の場合 ▶ 申込期間:5/1~31の土曜日を除く開庁日

Q1) 申込みはどこで手続きするの？	A1) 児童保育課の窓口です。
Q2) 申込み手続きをしたい場合、事前に用意が必要な書類はあるの？	A2) 申込時は特にありません。 入園が決定した後、必要書類をご案内します。
Q3) 入園の可否はどのように決めているの？	A3) 申込順ではなく、保育の必要度が高い方が優先されます。 ※保育園入園基準指数表に基づいて、保育の必要度を数値化。 なお、入園が決定した方のみ決定連絡を行います。

問 児童保育課(北館2階)

お子さんが障がいを有しているかもと感じたら、ご相談ください



お子さんが障がいを有しているかもしれないと思われる場合の就学や子育てについて、気になることや対応方法等をご相談いただける「早期教育相談」を実施します。

お気軽にご相談ください。

(主催:愛知県教育委員会)

と き	7/25(木)・26(金) 10:00~16:00	会 場	春日井市ささえ愛センター
対 象	乳幼児期(0歳以上)~令和7年度の新1年生(6歳)のお子さんとその保護者	申 込 み	6/12(水)までに学校教育課へ申込み ※予約制・無料

問 学校教育課(南館1階)

県立特別支援学校体験入学

来年度に小・中・高等学校へ入学予定で、障がいを有しているかもしれないお子さんとその保護者を対象に、体験入学等を実施します。

体験入学日以外にも、随時相談に応じていますので、お気軽にご連絡ください。

	知的な発達に遅れのあるお子さん	手足の不自由なお子さん	病気で療養しているお子さん
会 場	いなざわ特別支援学校 ☎ 0587-35-2005	名古屋特別支援学校 ☎ 052-502-8866	大府特別支援学校 ☎ 0562-48-5311
体験入学	小学部 9/12(木) 13(金) 中学部 9/6(金)・11(水)	小学部 10/2(水) ※新就学児対象 中学部 随時 高等部 随時	7/9(火)・ 10/23(水)
説明会	小学部 6/13(木) ※新就学児の保護者対象 中学部 6/20(木) ※小学6年生の保護者対象 高等部 6/5(水) ※中学3年生対象		

詳しくは、会場の学校へお問合せください。

問 学校教育課(南館1階)



● 子育て支援センター行事予定

ID 473105529

ところ	行事名	と き	開催時間	対象・定員	申込開始日	講師
清洲総合福祉センター	応急処置・AED	6/28(金)	10:30~11:30	未就園児親子 各支援センター 7組	各支援センターへ 5/31(金)	西春日井 広域事務組合 西消防署職員
西枇杷島子育て支援センター	【子育て講座】 親子でバランスボール	6/10(月)	10:30~11:30	未就園児親子5組	5/13(月)	横石亜紀氏
	身体測定	5/28(火)	9:00~12:00	2・3歳	不要	
		29(水)	13:00~15:00	0歳		
		30(木)	(時間内いつでも受付可)	1歳		
はじめましての会	5/21(火) 22(水)	14:00~15:00	初めてセンターを利用する親子			
にこにこの会 (わらべうた遊び)	5/20(月)	10:30~11:00	未就園児親子			澤井仁美氏
清洲子育て支援センター	【子育て講座】 美ママヨガ	6/3(月)	10:30~11:30	未就園児親子5組	5/10(金)	河尻真沙美氏
	身体測定	5/28(火)	9:00~12:00	2・3歳	不要	
		29(水)	13:00~15:00	0歳		
		30(木)	(時間内いつでも受付可)	1歳		
ひだまりの会 (わらべうた遊び)	5/13(月)	10:30~11:00	未就園児親子		家庭文庫 どんぐり文庫	
新川子育て支援センター	【子育て講座】 ベビーマッサージ	6/13(木)	10:30~11:30	4カ月~1歳 親子10組	5/9(木)	河村弘子氏
	身体測定	5/28(火)	9:00~12:00	1歳	不要	
		29(水)	13:00~15:00	2・3歳		
		30(木)	(時間内いつでも受付可)	0歳		
ぴよぴよの会 (わらべうた遊び)	5/27(月)	10:30~11:00	未就園児親子		家庭文庫 どんぐり小屋	
春日子育て支援センター	【子育て講座】 リトミック	6/10(月)	10:00~10:45	1歳半~2歳半 親子15組	5/13(月)	鈴木睦美氏 早川祐子氏
			11:00~11:45	2歳半~3歳 親子15組		
	【子育て講座】 親子ヨガ	6/17(月)	10:30~11:30	未就園児親子15組	5/17(金)	小木曾美香氏
	【子育て講座】 0.1.2歳の絵本	6/26(水)	10:30~11:30	0歳~2歳親子10組	5/28(火)	久原幸子氏
	身体測定	5/28(火)	9:00~12:00	0歳	不要	
		29(水)	13:00~15:00	1歳		
		30(木)	(時間内いつでも受付可)	2・3歳		
はじめましての会	5/21(火) 22(水)	14:00~15:00	初めてセンターを利用する親子			
さくらんぼの会 (わらべうた遊び)	5/13(月)	10:30~11:00	未就園児親子		澤井仁美氏	

・全ての行事は参加費無料です。申込開始時間は9:00です。



● 児童館・児童センターの行事予定

ところ	行事名	とき	対象	参加費	申込	講師
西枇杷島児童センター	【子育て講座】 バランスボール	6/18(火)	1～3歳親子 10組	無料	5/20(月)	森島 優氏
小田井児童館	【子育て講座】 親子ヨガ	6/13(木)	1歳半～3歳 親子 定員10組	無料	5/13(月)	松井みつ枝氏
清洲東児童センター	【子育て講座】 リトミック	6/21(金)	1歳半～3歳 親子 定員8組	無料	5/15(水)	鈴木睦美氏 早川祐子氏
桃栄児童館	【子育て講座】 わらべうた	6/11(火)	1～3歳親子 定員10組	無料	5/13(月)	久原幸子氏
春日児童館	【子育て講座】 親子ヨガ	6/27(木)	1歳半～3歳 親子 定員9組	無料	5/27(月)	羽田野奈央子氏

ID 806632359 問 児童保育課(北館2階)各児童館

● 母子保健事業 健診の所要時間は概ね2時間です。必ず母子健康手帳を持参してください。

名称	実施日	会場	受付時間	備考	
母子健康手帳交付	随時 (開庁時間)	こども家庭課 (市役所北館2階)	8:30～16:45	持ち物:妊娠届出書・マイナンバーカードか通知 カード及び身分証明できるもの・振込口座(妊婦 の方に限る)が分かるもの	
☎パパママ教室	5/20(月)	春日保健センター	9:30～9:45	テーマは「育児体験・沐浴体験」	
☎助産師相談/乳幼児健康相談	5/21(火)	西枇杷島保健センター	9:30～10:30	母乳相談・育児相談	
☎離乳食 講習会	ごっくん編	春日保健センター	9:45～10:00	主に生後5、6か月の食事の話等	
	もぐもぐ編		10:45～11:00	主に生後7、8か月の食事の話等	
乳 幼 児 健 診	4か月児○	5/16(木)	西枇杷島保健センター	9:15～9:45	5/16はR6/1/1～15生
		5/23(木)	春日保健センター	9:15～9:45	5/23はR6/1/16～31生
	10か月児	乳児健康診査受診票(第2回)を使用した医療機関での健診となります。医療機関へ事前にご予約をお取りください。			
	1歳6か月児●	5/2(木)	春日保健センター	13:15～13:45	5/2はR4/8/29～9/14生
		5/16(木)	西枇杷島保健センター		5/16はR4/9/15～30生
3歳児●	5/23(木)	春日保健センター	13:15～13:45	5/23はR3/3/21～4/10生	
	5/29(水)			5/29はR3/4/11～30生 ※目と耳の検査を事前に実施してください。	
2歳児相談歯っぴい健診●	5/9(木)		9:15～9:45	R4年4月生	
2歳6か月児歯なマル健診●			13:15～13:45	R3年10月生 ※フッ素塗布は行いません。	

- ☎がついているものは、事前予約制です。
- 健診の持ち物 ○母子健康手帳、問診票、バスタオル / ●母子健康手帳、問診票、歯ブラシ、フェイスタオル

ID 745974421 問 こども家庭課(北館2階)



日本人のおよそ3人に2人ががんになるといわれています

2022年全国のがん死亡数の順位は1位:肺、2位:大腸、3位:胃でした。

(国立研究開発法人国立がん研究センター 最新がん統計)

がんの早期発見の鍵は定期的な検診です。この機会にぜひがん検診を受けましょう！

* 集団検診の予約は、「Web予約」が便利です。

* 個別検診は、6/20(木)から始まります。

清須市 集団検診 予約 検索



詳細は広報清須5月号折込又は市ホームページをご確認ください。

ID 101772755

健康推進課

健康レシピ「ミルクちゃんぽん」



材料 (2人分)	作り方
中華麺 2玉 シーフードミックス 150g キャベツ (ざく切り) 150g にんじん (短冊切り) 30g もやし 1/3袋 (60g) 乾燥きくらげ (水で戻して一口大に) 4g 油 小さじ1 スープ (牛乳・水各1カップ、鶏がらスープの素・しょうゆ 各小さじ1、おろしにんにく少々) こしょう	①フライパンに油を熱し、シーフード、キャベツ、にんじんを炒める。 ②全体に油が回ったら、もやしときくらげを加えて炒め、スープを加えて軽く煮立たせる。 ③別の鍋に湯を沸かし、中華麺をゆでる。表示のゆで時間より1分ほど短く茹で、ざるにあげ②に加え、軽く煮立たせる。 ④お好みでこしょうをふる。 【管理栄養士のコメント】 スープを残すと塩分摂取量を減らすことができます。

1人当たり栄養価 エネルギー 463kcal、たんぱく質 27.1g、塩分 3.1g / レシピ提供 市食生活改善推進協議会

健康づくり事業

☎がついているものは、事前予約制です。

(詳細は、広報清須5月号折込の「令和6年度清須市健康づくり事業」又は市HP参照。)

名称	実施日	会場	実施時間	主な内容等	ID
☎節目年齢歯科健診	通年	市内指定医療機関	診療時間内	歯科健診 (対象者のみ)	455409496
☎食事なんでも相談	5/28 (火)	健康推進課 (北館2階)	13:30 ~	管理栄養士、保健師による相談	496719108
☎禁煙サポート相談			14:00 ~ 各30分間		
☎心の健康相談	5/23 (木)	健康推進課 (北館2階)	14:00 ~、14:30 ~ (各30分間)	医師による相談	216615676
	5/27 (月)		13:30 ~ 各50分間 14:30 ~ 15:30 ~		
やろまいか教室	5/10 (金) 17 (金) 24 (金) 31 (金)	アルコ清洲体育棟2階 メインホール	13:30 ~ 14:30	対象: 概ね65歳以上の市内在住者 費用: 無料 申込不要 持ち物: タオル、室内用運動くつ、水分補給のための飲み物	179700683
	5/7 (火) 14 (火) 21 (火) 28 (火)	西枇杷島会館2階			
オンライン脳トレ「チャレンジ教室」	5/1 (水) 20 (月)	内容: 自宅でLINEを使った脳トレ 対象: 概ね65歳以上の市内在住者 配信時間: 10:00 ~ 11:00 参加方法: 右の二次元コードからご参加ください。 ※Wi-fi環境での利用を推奨します。Wi-fi環境のない方は、新川福祉センター1階図書室をご利用ください。			366694871



あることをやめるだけで**寿命**を取り戻せます

5/31は世界禁煙デーです。いくつになっても禁煙が遅すぎることはありません。

■禁煙したいけれど、踏み切ることのできないあなたへ

失敗を恐れず「**とりあえずやってみる**」という気持ちで、**気軽に禁煙を開始しましょう**。
禁煙を生涯成功させる人の多くは、何度かの失敗を繰り返しています。



■喫煙者のご家族の方へ

禁煙継続の秘訣は「**自信を持つこと**」です。

ご家族が少しでもたばこを吸わないでいられたら、とにかく褒めてあげましょう！

【加熱式たばこ】

従来の紙巻きたばこに比べて健康影響が少ないかどうかは明らかになっていません。

喫煙者にとっても、**吸わない人にとっても健康被害が生じる可能性**があります。

(厚生労働省ホームページより抜粋)



ID 496719108 問 健康推進課(北館2階)

風しんに感染する**リスク**が高い世代のための**予防接種**です

以下の対象の方は、公的な予防接種が行われておらず、風しんに感染するリスクが高いことから、**無料(公費負担)**で抗体検査と予防接種(抗体が十分でない場合)を受けられます。対象者には個別に通知します。

対象者	昭和37(1962)年4月2日～昭和54(1979)年4月1日生の男性(クーポン券を未使用の方)
実施期間	令和7年2月28日まで
クーポン券	抗体検査及び予防接種の際に必要です。 希望者は健康推進課窓口又は市ホームページから申請してください。

ID 548355903 問 健康推進課(北館2階)

欠かさず受けよう！**無料** 特定健診

市国民健康保険では、40歳以上の加入者を対象に「特定健診」を実施しています。生活習慣病からあなたを守り、生活習慣の改善や重症化を予防するため、ぜひ受診してください。

受診方法	6月上旬に受診券を郵送します。(受診時に清須市国民健康保険の資格のある方に限ります。)
特典	特定健診を受診された方には、お得な特典(割引サービス等)が受けられる「OTOKUDA信長クーポン券(5枚綴)」をお渡しします。なお、協賛店については市ホームページでご確認ください。

詳しくは、広報清須5月号の折込チラシをご覧ください。 ID 956094205 問 保険年金課(北館1階)

お詫びと訂正

「令和6年度清須市母子保健事業日程表」(広報清須4月号折込)に掲載した「定期予防接種 ヒトパピローマウイルス(HPV)」の対象者に誤りがありました。お詫びし、次のとおり訂正します。

【誤】平成9年度から平成18年度生まれの女子

【正】平成9年度から平成**19**年度生まれの女子



3/22(金)タイムカプセル郵便

市立中学の3年生に書いてもらった二十歳の自分への手紙に、少年補導委員会が切手を貼り、タイムカプセル郵便として発送しました。



3/26(火).4/4(木)空手で全国三位

「第3回極真全日本ジュニアファイナルカップ」に出場した、清洲東小学校6年(当時)の水野敢太君と三太君が26日に、清洲小学校5年(当時)の天野陽菜梨さんが4日に市役所を訪れました。



3/30(土)春日五条川さくらまつり

はるひ夢の森公園で「春日五条川さくらまつり」が開催されました。春日中学校吹奏楽部の演奏などのステージイベントや抽選会が行われ、立ち並んだ屋台とともに多くの人を楽しみました。



3/30(土)清須ウォーク

さくらまつりとともに「2024春 清須ウォーク」が行われました。残念ながら桜は満開ではありませんでしたが、多くの方がウォーキングを楽しみました。



(左から) 横井敏広SGM、傳田亮太選手、永田市長、山崎彰都選手、ウルドくん

4/5(金)ウルフドッグス名古屋の皆さんがシーズン報告

2023-24 V.LEAGUE DIVISION 1 MENシーズン5位(レギュラーラウンド3位)となったウルフドッグス名古屋(バレーボール)の皆さんが、シーズン報告のため、市役所を訪れました。市長は「来シーズンにぜひ優勝してください」と激励しました。



4/7(日)五条川沿いの桜並木

雨の予報から一転、晴天に恵まれ夏日を記録したこの日、五条川沿いの桜並木が満開を迎えました。絶好の花見日和のなか、ゆっくりと桜並木を歩いたり、レジャーシートを広げたり、桜を楽しむ多くの花見客で賑わいました。



市公式ホームページ

広報清須の
詳細情報を
掲載しています



すぐメール

防災・防犯
情報を配信します



市公式LINE

道路や公園遊具等の不具合を
市へ通報でき、行政情報も配信します



市公式X

清須市の
話題を
配信します



5月の相談日

相談名	相談員	日時	会場	問合せ
■こども家庭センター	保健師・助産師	平日8:30~17:00	こども家庭課	こども家庭課 (北館2階)
■育児・子育て相談	子育てコンシェルジュ	月・火・木・金8:30~17:00		
■女性相談	各専門相談員	平日9:00~17:00		
■母子・父子家庭相談		平日8:30~17:00		
■家庭児童相談		平日8:30~17:00		
■消費生活相談	消費生活相談員	毎週月・火・木・金13:30~16:30(祝日を除く)	消費生活相談センター(南館1階)	産業課(南館3階)
	司法書士	5/11(土)・25(土)13:30~16:00	北館1階相談室6	
■不動産相談	宅建協会	5/21(火)13:00~16:00	北館2階相談室1	企画政策課(北館3階)
■行政相談	行政相談委員	5/16(木)10:00~15:00	にしびさわがプラザ3階 研修室	総務課(北館3階)
■人権よろず相談	人権擁護委員	次回相談日:5/8(水)みんなの人権110番☎0570-003-110(平日8:30~17:15)	清洲総合福祉センター1階相談室	社会福祉課(北館1階)
■障害者のための出張就業相談	尾張中部障害者就業・生活支援センター	希望日で調整しますのでご連絡ください。		
■市民のくらし無料法律相談	弁護士	5/8(水)14(火)13:00~16:00		

納期限のお知らせ

●軽自動車税(種別割) 全期

納期限 5/31(金)

納期限後の納付には延滞金が課されます。納付には、納め忘れがない便利な「口座振替」をご利用ください。

し尿汲み取り・浄化槽清掃業者

業者名	西柚	新川	清洲	春日
(株)サンキョークリエイト ☎0587-32-2541		○	○	○
三協商事(株) ☎052-442-3091	○			
丸新商事(株) ☎052-400-3688	○	○	○	

休日急病診療

下記の医療機関で診療を行います。受付時間等は各医療機関ホームページ又は電話でご確認ください。

●発熱、咳などの呼吸器症状
はるひ呼吸器病院
☎052-400-7111



●外科や一般的な救急診療
済衆館病院
☎0568-21-0811



●24時間対応(症状別に診療機関を紹介)
救急医療情報センター
☎052-263-1133



歯科 休日診療

4/28(日)	なな歯科	☎0568-39-4177
4/29(祝)	西村歯科医院	☎052-501-8254
5/3(祝)	医療法人旺志会空港歯科医院	☎0568-28-3478
5/4(祝)	ふやまだ歯科クリニック	☎052-325-5120
5/5(日)	水野歯科医院	☎0568-23-2345
5/6(振)	水谷歯科医院	☎052-501-1390
5/12(日)	豊山歯科クリニック	☎0568-28-6480
5/19(日)	深見歯科医院	☎052-409-2877
5/26(日)	寺町歯科医院	☎0568-28-2818
6/2(日)	フカオ歯科医院	☎052-400-8762

市役所窓口(市民課・保険年金課) 5月の混雑予想カレンダー

市民課窓口	市民課							保険年金課窓口	保険年金課						
	日	月	火	水	木	金	土		日	月	火	水	木	金	土
				1	2	3	4				1	2	3	4	
5	6	7	8	9	10	11	5	6	7	8	9	10	11		
12	13	14	15	16	17	18	12	13	14	15	16	17	18		
19	20	21	22	23	24	25	19	20	21	22	23	24	25		
26	27	28	29	30	31		26	27	28	29	30	31			

〈凡例〉
 : 大変混雑
 : 混雑
 : やや混雑
 : 閉庁日

市役所の開庁時間

土日祝日を除く平日 8:30~17:15
 土曜窓口(市民課※) 9:00~17:00
 ※住民票等の証明書発行のみ。住民異動手続は不可。

清須市の人口世帯数(令和6年4月1日現在)

人口 68,686人(男 34,541人/女 34,145人)
 (-160人) (-84人) (-76人)
 世帯 30,792世帯(+70世帯)※()内は前月比

☎ 712588998 問 市民課・保険年金課(北館1階)

※広報清須で掲載する地区名は、中学校区を示します。(例)新川地区→新川中学校区



健康のためのワンポイントアドバイス

自分の活動に対するリテラシーを高める

(愛知医療学院短期大学 講師 清水一輝(作業療法士))

皆さんは、自分の今の生活に満足していますか?また、毎日のどんな活動が健康につながっているのか意識されたことはあるでしょうか?

生活の満足度を高めるためには、人とのつながりを感じたり達成感を感じたりする活動に参加することが必要といわれています。しかし、どんな活動が自分の生活の満足度を高めているのか、自分がしている活動は自分にとってどんな意味があるのかを意識している方はあまり多くないかもしれません。健康になるためには、自分の活動に対する理解(=リテラシー)を高めることも大切です。

ヘルスリテラシーという言葉をご存知でしょうか。ヘルスリテラシーとは、健康や医療に関する正しい情報を入手し、理解して活用することです。ヘルスリテラシーを高めること

が病気の予防などにつながるといわれていますが、それに加えて、自分が日々行なっている活動に対するリテラシーを高めることも健康には大切なのです。

ある研究では、1日の印象に残った活動について、その活動の満足度とそれが自分にとってどんな意味のある活動であったか(人とつながった、努力した、楽しんだ、など)を記録し、1週間毎にそれらの活動について振り返ることで、生活の満足度や生きがいが高まったと報告されています。

日記とは違い、印象に残っている1つの活動を振り返るだけでその効果があるとされています。自分の活動に対するリテラシーを高め健康な生活に近づくために、1日の活動を振り返る機会を作ってみると良いかもしれません。

(参考文献)高木雅之、其阿弥成子、織田靖史ほか:活動日記を用いた集団プログラムが地域在住高齢者の作業に対する満足度に与える効果.作業療法39(3):301-310.2020



市民記者 まちなかWatch ⑩

西枇杷島小学校卒業制作 クログネモチの草木染め

(市民記者 小西ゆか)

1915年の西枇杷島小学校の開校以来、校庭で子どもたちを見守り続けるクログネモチの木。樹勢の衰えをくい止めようと活動しているのが、同校の卒業生や地域の方々で結成された、「西枇杷島夢のかけ橋実行委員会」の皆さん。令和元年に「くろがねもちの樹応援プロジェクト」を立ち上げ、市とともに保存に向けてさまざまな対策に取り組んでいます。このプロジェクトの一環として行っているのが、クログネモチの葉を使った卒業制作です。「6年間見守ってくれたクログネモチの木で卒業の記念品を作ること、いつまでも小学校で過ごした日々を忘れないでほしいですね」と、実行委員会会長の建部さん。さっそく、6年生の卒業制作の様子をのぞかせていただきました。

染める布や染液の準備を担当したのは、学校支援ボランティアの皆さん。子どもたちは思い思いに布をゴムで縛り染液に浸します。染めの工程が終わったら教室で2週間干して乾燥。どんな模様になっているか布を開くと…「すごい!」「こんな模様になるなんて思ってなかつ

た!」とみんなうれしそうな笑顔に。アイロンをかけ、クログネモチの前で撮った写真と一緒に額縁におさめて完成です。「みんな違う模様っていいな」「6年間見てきた木の葉っぱで染めたから、思い出になると思う」と満足そう。海川校長は、「この卒業制作を通じて、6年間いろいろな人に支えられ、見守られ、育ててもらったことをしっかりと心に刻んでほしいですね」と話されていました。

新たにスタートした中学校生活。クログネモチの木は、これからもずっと皆さんのことを見守っていますよ。

クログネモチの葉から作った染液に布を入れて染めていきます。



アイロンをかけると模様がくっきり! 実行委員会の皆さんも様子を見守ります。

広告

割れてなければOK!
壊れてもOK!

1kg 20円
梱包は不要です

1kg 10円
※冷蔵庫・洗濯機は買取不可です。

資源の買取
資源市場

営業時間 9:00~17:00 火曜定休
愛知県清須市春日中沼93-2
TEL:052-938-7589

出張買取は500円でお伺い可能です!

お持ち込みください!!

清須市 北名古屋市 あま市周辺の皆さま
不要品買取いたします

アライメント
HP @shigen530

古物商許可番号 第542562101100号

広告

「セレモ友の会」
会員募集中

入会金のみ、月々の掛金、年会費一切不要

セレモニー鳳凰殿 ☎0120-09-8128

お問合せ・ご相談 24時間年中無休 ☎052-409-4430 清須市一場福島1244-1

清須市・あま市の セレモニー美和 セレモニー朱雀殿
ご葬儀はお任せ下さい。 あま市花正七反地 40-1 あま市七宝町川部出屋敷73