

広報 清須

2025
4
Apr.

風も桜に染まる頃
今年も見頃は一瞬です
春の散歩に出かけてみれば
桜があなたを待っています



特集1

令和7年度当初予算

特集2

市制20周年事業の概要

「水と歴史に織りなされた 安心・快適で魅力あふれる“は
の実現に向けて**力強い一歩**を踏み出すための予算です。

“**はぐくみ都市**”という言葉には、子どもたち、市民の皆様のま
つながり等、**様々なものが育まれるまちづくり**への思いを
市制20周年を契機として、**更なる飛躍の1年**となるよう全力



令和7年度当初予算のあらまし

●一般会計 355億2,300万円

(グラフ内単位:百万円)

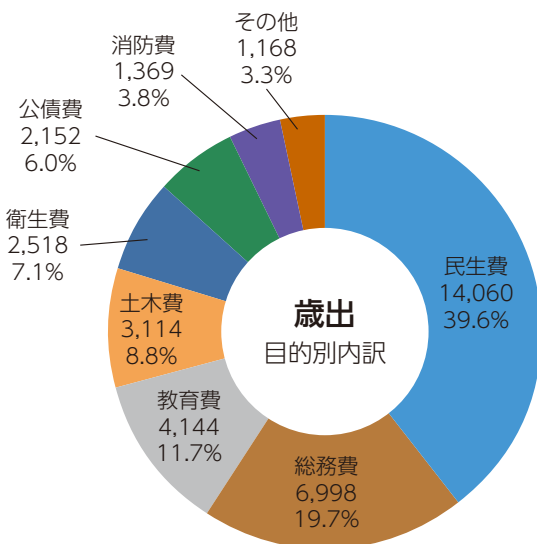
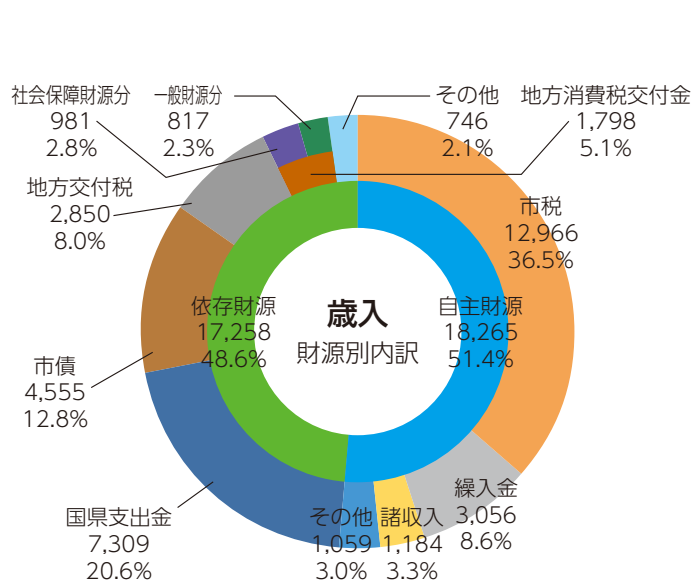

令和7年度当初予算のポイント

- 歳入では、企業による賃上げや、令和6年度に全国的に実施された定額減税の縮小等の影響による市税収入の増加を見込みました。
- 歳出では、人件費や扶助費といった義務的経費や、庁舎整備をはじめとする投資的経費の増加により、過去最大となる355億2,300万円を計上しました。

「ぐくみ都市」(※)

ちへの愛着、人と人との
込めました。
を尽くします。



清須市長 永田 純夾

※令和7年度を始期とする「清須市第3次総合計画」で掲げる市の将来像

問 財政課(南館2階)

●特別会計・企業会計169億9,651万円

特別会計

市が特定の事業を行う場合や特定の収入を特定の事業に
充てるために設けられた会計

国民健康保険	57億3,763万円
介護保険	53億607万円
後期高齢者医療	20億711万円

企業会計

市が独立採算制を原則とする企業の事業を行うために
設けられた会計

水道事業	3億3,672万円
収益的支出	2億3,557万円
資本的支出	1億115万円
下水道事業	36億898万円
収益的支出	16億7,906万円
資本的支出	19億2,992万円

※ 表示未満額は端数処理

令和7年度当初予算編成後の基金残高、令
和7年度末の市債残高(見込み)

(単位:百万円)

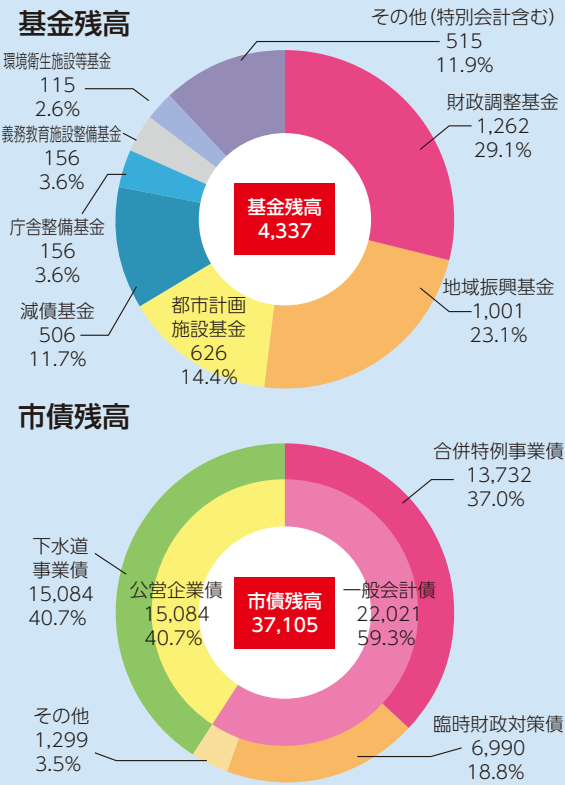

基金残高及び市債残高は令和6年度最終予算を反映しています。

特集1 令和7年度当初予算

政策体系別に、主な事業をまとめました。

政策1

安全で安心に暮らせるまちをつくる



- 庄内川水防センターの大規模改修を実施【124,131千円】
- 同報系防災行政無線等の更新【142,171千円】
- 指定避難所の防災備蓄倉庫の更新及び必要な資機材の整備【35,507千円】
- 民間木造住宅耐震改修費補助金の拡充及び精密診断設計の実施費用に係る補助金を新設【15,935千円】
- 愛知県消防操法大会へ出場する本市消防団をサポート【6,797千円】
- 水場川右岸排水区の雨水幹線・管渠の整備、堀江ポンプ場及び豊田川ポンプ場の長寿命化等の整備【688,441千円】

政策4

便利で快適に暮らせるまちをつくる



- JR清洲駅前・名鉄新清洲駅北地区の土地区画整理事業を推進【386,763千円】
- 名鉄名古屋本線の鉄道高架事業を推進【417,960千円】
- 次期「緑の基本計画」を策定【9,900千円】
- JR清洲駅前地区に都市公園を新設【102,477千円】
- 西枇杷島資源ステーションを移設【40,900千円】
- 污水管渠の整備等、下水道事業を推進【3,608,977千円】

政策2

子どもの笑顔があふれるまちをつくる



- 「こども計画」の策定に向けて、アンケート調査等を実施【4,296千円】
- 婚活イベント等を実施【1,000千円】
- 妊産婦歯科健康診査の回数を妊娠時1回、出産後1回の計2回へ拡充【5,374千円】
- 産後ケア事業の対象者を拡大し、宿泊型に係る自己負担額を引下げ【7,296千円】
- 妊娠から出産、子育てまでの情報を発信するwebサイト及びスマホアプリをリニューアル【4,090千円】
- 星の宮児童センターの大規模改修、須ヶ口保育園の大規模改修に向けた基本設計等を実施【180,637千円】

政策5

魅力に満ちた活力あるまちをつくる



- 尾張西枇杷島まつりの開催を支援【18,500千円】
- 清洲公園駐車場を拡張し、既存の駐車場施設も再整備【309,257千円】
- レンタサイクルのポートを増設【403千円】
- プレミアム付の清須げんき商品券を販売【126,159千円】
- 次期「農業振興地域整備計画」を策定【4,774千円】



- 小中学校の学習用タブレット端末を更新【52,349千円】
- 小中学校のネットワークの最適化及び校務DXを推進するための基本計画を策定【12,100千円】
- 小中学校の特別教室に空調設備を設置【354,783千円】
- 小中学校の給食費引上げ分を公費負担(市外の学校通学者等には臨時給付金を支給)【25,369千円(3,754千円)】
- 5月から3か月分の学校給食費を無償化【75,367千円】

政策6

豊かなところとからだをはぐくむまちをつくる

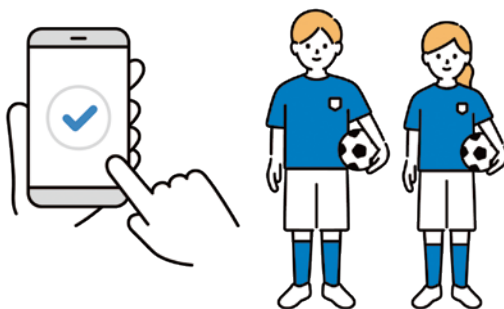

- 清洲市民センター及び春日公民館の設備改修を実施【80,457千円】
- インターネットを利用したスポーツ施設等の予約受付を開始【5,833千円】
- 春日B&G体育館の競技場及び武道場に空調設備を設置【115,115千円】
- アルコ清洲のヒートポンプ等の改修を実施【649,376千円】

政策3

誰もが健やかにいきいきと暮らせるまちをつくる



- 介護、障がい、子育て及び生活困窮等を総合的に支援する重層的支援体制整備事業の実施に向けた準備【-千円】
- 新保健センター整備に向けた実施設計を策定【39,571千円】
- 40～59歳のピロリ菌検査費用の一部を助成【2,939千円】
- 高齢者の就労的活動や社会的活動のマッチング等を支援【7,788千円】
- 次期「高齢者福祉計画及び介護保険事業計画」の策定に向けて、アンケート調査等を実施【5,142千円】
- 2か所の地域包括支援センターに認知症地域支援推進員を各1人配置【6,000千円】
- 民間児童発達支援センターに機能強化のための専門職員を配置【12,616千円】

政策7

関わる人々の思いを大切にすまちをつくる



©バード・スタジオ

- 市制20周年事業の実施【55,000千円】
- アプリの導入等、自治・コミュニティ活動のデジタル化に係る費用を助成【500千円】
- 電子請求システムや業務アプリ作成ツールの導入等、DX(デジタルトランスフォーメーション)による業務改革を推進【26,506千円】
- 市役所の増築及び南館の改修を実施【3,845,606千円】
- 西枇杷島庁舎等の解体に向けた設計等の実施【78,204千円】

特集2 市制20周年事業の概要



©バード・スタジオ

令和7年7月7日に市制20周年を迎えるにあたり、周年事業を実施します。

本事業は、過去、現在、未来をそれぞれ見据える視点を大切にして、市民の皆さんの心の財産となるような事業を企画しています。

皆さんのご参加、ご来場をお待ちしています。



↑サイトは
こちらから

市制20周年ショートムービーの予告映像が完成しました。(本編は令和7年秋に公開予定)



令和7年 11月3日 清須市市制20周年記念式典 本編上映予定
※画像はイメージ



↑映像は
こちらから

最新情報は、市制20周年特設サイトで、随時配信していきます。

Pickup 1

4/13(日)～6/30(月) 謎解きイベント第1弾



謎解きイベントとは、参加者が物語の主人公となり、会場を巡りながら謎や暗号を解き明かし、物語を進めていく体験型のイベントです。

第1弾は、信長に関連したストーリー。信長の家来の一人となり、桶狭間の戦いを勝利に導こう！

【参加方法】

- ①会場でイベントキットを入手 → ②会場で謎解き散策 →
③最後の謎の答えをwebで回答 → ④web上でクリア賞を受領し、抽選申込みで完了

時	4/13(日)～6/30(月) ※月曜日は休催です。(祝日の場合は翌平日) ※6/30(月)は、web回答のみ行うことができます。
場	清洲城周辺
¥	無料(イベント参加に必要なキットは、清洲城、清洲ふるさとのやかた等で配布)
他	最後の謎が解けた全員の方に、オリジナル画像をプレゼント。 最後の謎が解けた方から抽選で、豪華景品をプレゼント。

清須市20周年 ^{つむ} 紡ぐTV



市の公式YouTubeチャンネルで、『清須市20周年 紡ぐTV』と題し、周年事業の情報や市の魅力を発信する動画を配信します。

子どもたちの「やってみたい!」を叶える『カナエルプロジェクト』等、順次、見応えのある動画をお届けしていきますのでご注目ください。

Pickup 2

7/7 スカイランタン イベント



イメージ

清須市が誕生した7月7日に、七夕にちなんで願い事を書いたスカイランタンを打ち上げます。
(事前申込制です。参加方法等の詳細は、後日ご案内します。)

時	7/7(月)18:00~21:00(予定)
場	はるひ夢の森公園(雨天時はアルコ清洲)
定	388組(2人1組)
¥	2,000円

※打ち上げスペースには、参加者のみ入場可

主な周年事業のスケジュール

4月	4/13 オープニングイベント	Pickup1	謎解きイベント第1弾
5月			
6月			
7月	ナナちゃん人形による啓発 <u>7/7 スカイランタンイベント</u> 7/8 写真展(~9月末)	Pickup2	謎解きイベント第2弾
8月	8/2 橋幸夫さんミニコンサート・納涼盆踊り 8/24 開運!なんでも鑑定団「出張!なんでも鑑定団in清須」収録		
9月	9/20 文化財講座(特別講演) (講師 小和田哲男先生)		
10月	10/25 清須クイズ王決定戦		謎解きイベント第3弾
11月	11/3 市制20周年記念式典		
12月			
1月			
2月			
3月	時期未定 フィナーレイベント		

※令和7年4月1日時点の予定ですので、変更となる場合があります。

上記のイベント以外でも市主催行事等で、啓発品の配布等を実施し、1年間を通じて、市制20周年を盛り上げていきます。



お知らせ

① 清須市第3次総合計画に基づく行政運営がスタートします！

令和7年度からの新たな行政運営の基本的な指針となる「清須市第3次総合計画」は、清須市総合計画審議会からの答申を踏まえ、令和6年12月議会定例会での議決（基本構想）を経て策定しました。

第3次総合計画に基づき、これまで築き上げてきたまちづくりの成果を基盤に、さらなる市の発展を目指して、行政運営を進めていきます。



総合計画審議会の
野田会長（同志社大学教授）から
答申を受ける永田市長

概要		
基本理念	安心	災害や犯罪から生命・財産を守り、「安心」して暮らせるまちを目指します
	快適	自然と共生しながら、都市機能をさらに高め、「快適」に暮らせるまちを目指します
	魅力	歴史や文化、地域の特性を生かした「魅力」にあふれるまちを目指します
	はぐくみ	次世代を担う人材や、人や地域のつながりを「はぐくみ」、育てるまちを目指します
目指す将来像	水と歴史に織りなされた 安心・快適で魅力あふれる“はぐくみ都市” 「水」や「歴史」といった本市が持つ個性を大切にするとともに、さらに生かしていきながら、市民の「安心・快適」な暮らしが営まれることはもとより、未来を担う人材や、まちに関わる全ての人々の思いやつながりを「はぐくみ」、地域全体に活気が満ちた、「魅力」のあふれる都市の実現を目指します。	
政策と施策	7つの政策	23の施策
	1 安全で安心に暮らせるまちをつくる	治水対策の推進、防災・減災対策の推進、防犯・交通安全対策の推進、消防・救急医療体制の充実
	2 子どもの笑顔があふれるまちをつくる	結婚・出産・子育て支援の充実、子どもの居場所づくりの推進、学校教育の充実
	3 誰もが健やかにいきいきと暮らせるまちをつくる	地域福祉の充実、健康づくりと社会保障制度の運営、高齢者福祉の充実、障がい児者福祉の充実
	4 便利で快適に暮らせるまちをつくる	市街地整備の推進、都市基盤整備の推進、環境保全の推進
	5 魅力に満ちた活力のあるまちをつくる	観光の振興、商業・工業の振興、農業の振興と食育の推進
	6 豊かなところとからだをはぐくむまちをつくる	文化・芸術・生涯学習活動の推進、スポーツ・レクリエーション活動の振興、多様性を尊重する社会の推進
	7 関わる人々の思いを大切にす るまちをつくる	市民参画によるまちづくりの推進、広報・広聴活動の充実、ニーズに応える行政運営の推進

第3次総合計画の策定にあたっては、総合計画審議会をはじめ、市民参画会議や市民満足度調査等、多くの皆さんにご協力をいただき、誠にありがとうございました。

ID 359579581 問 企画政策課（北館3階）

② こどもの療育・発達相談ができます 清須児童発達支援センターはなあおい

地域の中核的な療育支援施設となる児童発達支援センター「清須児童発達支援センターはなあおい」が令和7年3月に開所しました。

療育に関する専門的な知識や経験を持つ児童発達支援センターに、発達等に関する相談ができるよう一部業務を委託します。公認心理師や言語聴覚士等の有資格者が在籍しますので気軽にご相談ください。



業務内容	子ども発達相談教室では、「ことばの発達がゆっくりで心配」「落ち着きがなく、集団行動が苦手」等の療育や発達に関する相談を行います。 保護者はもちろん、こどもが集まる習い事等の事業者についても、こどもとの関わり方等に関する助言を行うことができます。
相談窓口	社会福祉法人花葵会 清須児童発達支援センターはなあおい 清洲2092番地1 ☎ 052-908-3772（相談回線）

ID 313245893 問 社会福祉課（北館1階）

ID この9桁の数字を市ホームページ「ページID」の検索欄に入力すると該当ページにアクセスできます。☎052-400-2911（代表）



子育て・教育



健康・福祉



くらし・環境



防災・安心



その他

下水道供用開始のお知らせ

令和7年3月31日をもって、図面記載区域の下水道(汚水)の供用(使用)が開始されました。

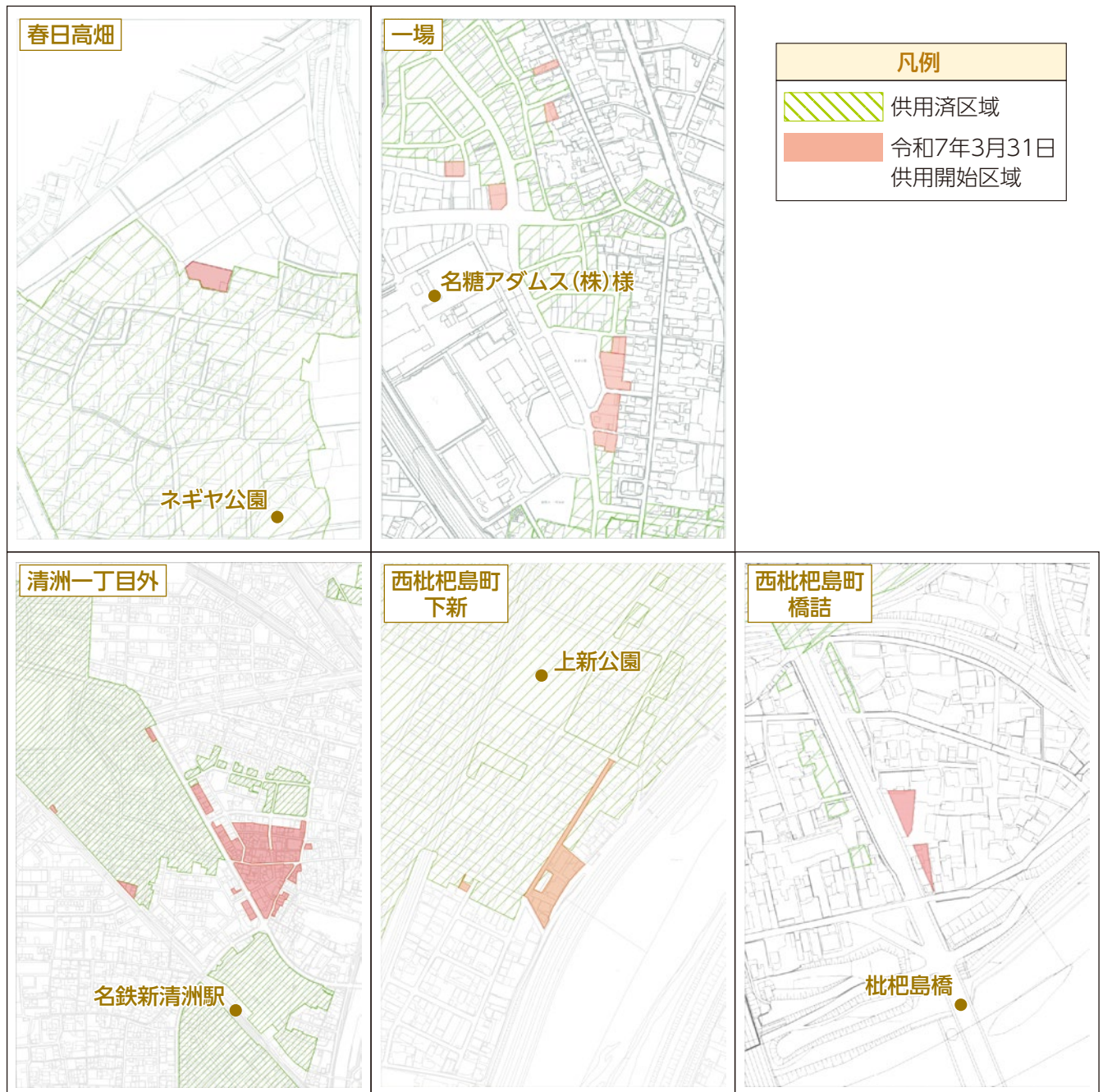

供用が開始された区域においては、浄化槽は遅滞なく、汲み取り便所は3年以内に下水道への接続(排水設備の設置)が義務付けられます。下水道に接続する際には、次の補助制度を用意していますのでご活用ください。

補助制度
(1) 排水設備工事資金の融資あっせん及び利子補給制度
(2) 浄化槽雨水貯留施設転用費補助制度 <ul style="list-style-type: none"> ▶ 下水道への接続に伴い不要となる浄化槽を雨水貯留施設へ転用するための補助制度
(3) 宅地内汚水ポンプ設備設置費補助制度 <ul style="list-style-type: none"> ▶ 低地等の理由により宅地内に汚水ポンプ設備を設置するための補助制度
(4) 私道共同排水設備設置費補助制度 <ul style="list-style-type: none"> ▶ 私道に共同排水設備を設置するための補助制度

※上記制度の利用には条件がありますので、詳しくは市ホームページをご覧ください。上下水道課へお問合せください。

ID 102946924 問 上下水道課(南館2階)



お知らせ



【事業者の皆さんへ】「清須げんき商品券」取扱店舗の募集について

「清須げんき商品券」事業の取扱店舗を募集します。登録方法の詳細は、市商工会へお尋ねください。

登録受付	清須市商工会 (TEL:052-400-3008 FAX:052-400-8484)
受付期限	取扱店舗一覧表への情報掲載は4/25(金)まで。翌日以降からR8/1/30(金)までの受付でホームページでのみ掲載します。
換金期間	令和7年7月1日(火)から令和8年2月27日(金)まで(土、日、祝日を除く) ※商品券は1/31まで利用可能です。
特記事項	一度の会計で商品券を2枚以上利用された方へ特典を提供することが可能な事業者の方(マル得店舗)を募集しています。マル得店舗の方は、市が作成する「取扱店舗一覧表」に特典情報を掲載します。貴店舗への誘客促進のため、ぜひご検討ください。

市民の皆さんへ

- ・市民の方への清須げんき商品券事業に係る記事は、広報清須7月号に掲載予定です。
⇒ 広報清須7月号に「清須げんき商品券一次販売購入引換券」を同封予定です。

一次販売	7/1~7/31(購入引換券が必要)	二次販売	8月下旬(事前申込制)
------	--------------------	------	-------------

ID 914942997 問 産業課(南館1階)



「清須市民げんき大学」の受講者を募集します

げんき大学に入学して介護予防に関する知識を広げ、運動を通じて日常的に健康づくりを進めませんか?

時	6/5(木)～翌3/5(木) 9:30～11:45 全16回 ※ 詳細は今月号同封のチラシをご覧ください。		
場	愛知医療学院大学(一場519番地)		
内	専門的な講義や運動の実践		
¥	3,000円(年額)	定	20名(申込み多数の場合は抽選)
対	① 概ね65歳以上の市内在住者で、介護予防に関して学習意欲があり、1年間通学できる方 ② 卒業後も、自身の介護予防のために健康を維持しようとする方、地域活動に参加する意欲のある方		
申	入学願書を高齢福祉課へ提出。4/4(金)～5/2(金)必着。 ※ 入学願書は市内公共施設、又は愛知医療学院大学ホームページから入手できます。		

ID 727333992 問 高齢福祉課(北館1階)



はるひ美術館 企画展「城戸保 駐車空間、富士景、光画」

写真家・城戸保(1974-)は、美術大学で油画を学んだ経験を素地とし、これまで大判カメラのあおりの効果による表現や、撮影したフィルムをあえて感光させる等、写真技術のしくみや制作プロセスに介入することでその可能性を模索してきました。本展では昨年より定期的に富士周辺を訪れて撮影した新作を中心に紹介します。

時	4/26(土)~6/22(日) 10:00~19:00(入館は18:30まで) 休館日:月曜日(祝日の場合は翌平日)
¥	一般 500円 中学生以下無料 20名以上の団体、清須市立図書館貸出利用カード提示者は1人400円 / 各種障がい者手帳等提示者及び付添人1名は無料



城戸保《17》2024年

問 はるひ美術館 ☎ 052-401-3881

ID この9桁の数字を市ホームページ「ページID」の検索欄に入力すると該当ページにアクセスできます。☎052-400-2911(代表)



子育て・教育



健康・福祉



くらし・環境



防災・安心



その他

市職員を募集しています

会計年度任用職員を募集しています。詳細は、市ホームページをご覧ください。

職種	募集人員	問合せ
①保育士	若干名	児童保育課(北館2階)
②保育園 事務員	1名	
③児童館職員	若干名	
④幼稚園教諭	若干名	
⑤ファミリーサポート センターアドバイザー	1名	
⑥調理員	2名	学校給食センター ☎ 052-400-7925

※①、③とも資格なしでも可。(資格の有無により時給に差あり)
ID 725014289

4/6~15は、春の交通安全県民運動

運動重点
○こどもを始めとする歩行者が安全に通行できる道路交通環境の確保と正しい横断方法の実践
○歩行者優先意識の徹底とながら運転等の根絶やシートベルト・チャイルドシートの適切な使用の促進
○自転車・特定小型原動機付自転車利用時のヘルメット着用と交通ルールの遵守の徹底

問 総務課(北館3階)

特殊詐欺対策装置 購入費補助金

振り込め詐欺等の特殊詐欺の被害を防止するため、特殊詐欺対策装置の購入費用を補助します。

※申請額が予算上限に達した時点で受付終了

対	市内在住の、令和8年3月末時点で65歳以上の方及びその同一世帯の方 ※1世帯につき1台限り
内	<p>購入・設置額の2分の1の額(上限:6,000円)</p> <p>▶ R7/4/1以降に市内販売店で購入した新品、かつ次のいずれかに該当するものに限る。</p> <p>①着信時に通話を録音する旨を自動で相手に伝え、録音する機能がある装置</p> <p>②登録された迷惑電話番号からの着信を自動で拒否する機能がある装置</p> <p>③①又は②の機能がついている固定電話機</p> <p>※①・②は現在お持ちの固定電話機に接続する機器</p> <p>※購入の際、装置が補助対象か迷う場合は、(公財)全国防犯協会連合会が推奨する優良防犯電話推奨品を参考としてください。</p>
申	<p>4/1(火)~翌2/27(金)に総務課窓口で手続き</p> <p>【申請書類】※様式(市ホームページから入手可能)</p> <p>①申請書兼実績報告書 ※</p> <p>②購入した装置の機能を確認できるもの(保証書、説明書、パッケージ等)</p> <p>③領収書の写し(販売店名・住所、申請者の氏名、領収日、領収金額、購入品名又は品番や型番等で対象装置と特定できる記載があるもの)</p> <p>④補助金交付請求書 ※</p> <p>⑤補助金振込口座の通帳の写し</p>

ID 576385536 問 総務課(北館3階)

市の組織機構改革のお知らせ

新清洲駅北土地区画整理事業等の進捗状況に鑑み、市役所の組織機構改革を実施します。

新清洲駅周辺のまちづくり事業は、事務を承継した部署で責任をもって担当します。

内容
建設部新清洲駅周辺まちづくり課を廃止し、同課の事務を建設部都市計画課へ承継

問 人事秘書課(北館3階)

土地・家屋価格等縦覧帳簿・固定資産課税台帳の閲覧

●土地・家屋価格等縦覧帳簿の縦覧

納税義務者の方は、市内で課税されている土地・家屋の価格等の帳簿を縦覧できます。(無料)

●固定資産課税台帳の閲覧

納税義務者の方が関係する資産の課税台帳(名寄帳)を閲覧(交付)できます。(無料)

※借地・借家人の方も対象物件に限り閲覧可能。(賃貸借契約書等の提示が必要)

時	4/1(火)~4/30(水) 8:30~17:15 ※土、日、祝日を除く
場	税務課窓口
持	顔写真付き身分証明書※ない場合は本人確認書類2点(健康保険証・年金手帳等) (法人の場合) 法人の代表者印(代表者の押印付き委任状でも可)

問 税務課(北館2階)

自転車乗車用ヘルメット着用促進事業費補助金

自転車の交通事故による人的被害の重大化を防止するため、ヘルメット購入費用を補助します。

※申請額が予算上限に達した時点で受付終了

対	令和8年3月末時点で65歳以上、又は7歳~18歳の市内在住者 ※1人につき1個限り。
内	<p>購入額の2分の1の額(上限:2,000円)</p> <p>※10円未満切捨て</p> <p>▶ R7/4/1以降に市内販売店で購入した新品、かつ次の安全基準を満たすものに限る。</p> <p>●SGマーク ●JCFマーク ●CEマーク(EN1078)</p> <p>●GSマーク ●CPSCマーク</p>
申	<p>4/1(火)~翌2/27(金)に総務課窓口で手続き</p> <p>【申請書類】※様式(市ホームページから入手可能)</p> <p>①申請書兼実績報告書 ※</p> <p>②ヘルメットの安全基準を確認できるもの</p> <p>③領収書の写し(販売店名・住所、申請者又はヘルメット着用者の氏名、領収日、領収金額、購入品名にヘルメットと特定ができる記載があるもの)</p> <p>④補助金交付請求書 ※</p> <p>⑤補助金振込口座の通帳の写し</p> <p>⑥購入したヘルメットを着用する方の氏名・住所・生年月日が分かるもの(窓口持参、写しの提出は不要)</p>

ID 263818618 問 総務課(北館3階)

ID この9桁の数字を市ホームページ「ページID」の検索欄に入力すると該当ページにアクセスできます。☎052-400-2911(代表)

令和7年度 市税等の納期限

市税等は、口座振替、市役所会計課、取扱金融機関、コンビニエンスストア、スマートフォン用決済アプリ、地方税お支払いサイト等の方法で納付することができます。

納期限 税目等	4/30 (水)	6/2 (月)	6/30 (月)	7/31 (木)	9/1 (月)	9/30 (火)	10/31 (金)	12/1 (月)	12/25 (木)	2/2 (月)	3/2 (月)
市県民税			全期・1期		2期		3期			4期	
固定資産税・都市計画税	全期・1期			2期					3期		4期
軽自動車税(種別割)		全期									
国民健康保険税				1期	2期	3期	4期	5期	6期	7期	8期
介護保険料	1期		2期		3期		4期		5期		6期
後期高齢者医療保険料				1期	2期	3期	4期	5期	6期	7期	8期

市税等の納付には、納め忘れがない『口座振替』が便利です。

手続き方法	預貯金口座のある金融機関に、口座振替依頼書(※)を提出 ※口座振替依頼書の用紙は、市役所収納課、取扱金融機関(清須市内の支店)に設置してあります。
取扱金融機関	三菱UFJ銀行、十六銀行、大垣共立銀行、あいち銀行、名古屋銀行、中日信用金庫、岐阜信用金庫、いちい信用金庫、瀬戸信用金庫、西春日井農業協同組合、ゆうちょ銀行(郵便局)

納付方法の詳細については、市ホームページをご覧ください。

ID 428614210 問 収納課(北館2階)

住宅用火災警報器の設置状況調査・取り付け支援

西春日井広域事務組合消防本部では、市内の住宅用火災警報器の設置状況を把握するため、**4/1(火)からの1年間に住宅防火訪問を実施します**ので、ご協力をお願いします。



また、消防職員による住宅用火災警報器取付けのお手伝いを次のとおり行います。

対	65歳以上のみの世帯又は取付け支援が必要であると消防長が認める世帯
内	申込者が保有する住宅用火災警報器の取付けや取替えを消防職員がお手伝いします。
時	受付・取付け時間は、平日9:00～16:00
他	住宅用火災警報器及び取付けに必要なネジ等は、申込者でご自身で用意してください。

問 西春日井広域事務組合 消防本部予防課
☎0568-22-4924 (土・日・祝日を除く9:00～16:00)

地域防災リーダー養成講座の受講者募集

防災について学び、避難所運営等を支援する人材を育成するための講座です。(講義テーマは予定)

内	原則3つ全ての講座を受講(修了証を交付)
	① 4/29(火・祝)9:00～12:00 講義「地域防災リーダーの役割・心構え」
	② 5/10(土)13:30～15:00 防災講演会「東海豪雨から25年～改めて地域の防災力を高めよう～」
申	③ 7/5(土)9:00～12:00 講義「避難所の運営」
	・電話 ・FAX(052-400-2963)※ ・電子メール(kikikanri@city.kiyosu.lg.jp)※
	※FAX・メールの場合、件名を「地域防災リーダー養成講座申込」とし、住所・氏名・電話番号・ブロック名(町内会名)を記載してください。

問 危機管理課(北館3階)

災害への備えとして!「清須市すぐメール」をご登録ください

清須市では防災情報等をお伝える登録制メール「清須市すぐメール」を配信していますので、ぜひご登録ください。こちらのメールアドレス(t-kiyosu@sg-p.jp)に空メール(タイトル、本文なし)を送るだけ。

下記の二次元コードにアクセスして手続きすることもできます。

次の情報をメールでお知らせします
・災害時の緊急情報
・避難所開設情報
・避難指示等の避難情報 等



PC・スマートフォンの方



フィーチャーフォン
(ガラケー)の方

ID 151449723 問 危機管理課(北館3階)

国民年金保険料 学生納付特例制度

20歳以上の方は、学生であっても国民年金に加入し、保険料を納付しなければなりません。

ただし、**学生本人の所得が一定額以下の場合、国民年金保険料の納付が猶予される「学生納付特例制度」があります。**(本制度利用期間中は、将来の年金額に未反映)



対	学校教育法に規定する大学(大学院)、短期大学、高等学校、高等専門学校、専修学校等に在学する学生等で、本人の前年所得が次の計算式で計算した金額以下である方。 128万円+(扶養親族等の数×38万円)
申	過去期間は申請月から2年1か月前まで、将来期間は現年度の年度末までに、以下のものを準備して名古屋西年金事務所で手続き(ただし、すでに保険料を納付済の月を除く)。 ①基礎年金番号が確認できる書類又はマイナンバーが確認できる書類 ②在学期間が分かる書類(学生証等)

問 名古屋西年金事務所 ☎ 052-524-6855

国民健康保険人間ドック補助金の事前申請

市国保保健事業として、人間ドック(特定健診全項目含む)費用の一部を補助します。

内	30歳以上(受診日現在)で、清須市国民健康保険の加入者の方の人間ドック受診費用を補助 上限額 15,000円/人
申	4/1(火)以降、電話又は窓口にて受付 ※定数になり次第締め切り

※世帯主及び本人に市税の滞納がある場合は対象外

ID 830437147 問 保険年金課(北館1階)

生ごみ処理機等購入補助金

循環型社会を創出する一環として、生ごみ処理機等の購入費用の一部を補助します。

対象	補助額	申請限度
電動生ごみ処理機	購入価格の1/2 (上限15,000円)	1基/世帯(5年間毎)
生ごみ処理容器	購入価格の1/2 (上限3,000円)	1基/世帯(3年間毎)
ダンボールコンポストセット	購入価格の1/2 (上限1,000円)	1基/年間
基材(処理容器で利用するためのもの)	購入価格の1/2 (上限400円)	3基/年間

ID 316741245 問 生活環境課(北館2階)

後期高齢者医療制度 協定保養所利用助成

対	愛知県後期高齢者医療の被保険者の方
内	協定保養所の宿泊費を1人1泊1,000円助成 上限:4/1～翌3/31の期間、全保養所で計4泊 ■蒲州市 サンヒルズ三河湾 ☎0533-68-4696 ■江南市 すいとぴあ江南 ☎0587-53-5555 ■豊田市 百年草 ☎0565-62-0100 ■東浦町 あいち健康の森プラザホテル ☎0562-82-0211 ■長野県王滝村 おんたけ休暇村セントラルロッジ ☎0264-48-2111
申	①ご予約時に協定保養所へ「愛知県後期高齢者医療の被保険者」であることを伝える。 ②宿泊当日、保養所の窓口で下記の3点のうちいずれかと、希望者に渡される利用カードを提示し、利用カードに押印を受ける。 ・後期高齢者医療の保険証 ※マイナンバーカードは使用不可。 ・マイナンバーカードと資格情報のお知らせ又はマイナポータルの健康保険証情報画面の提示 ・資格確認書

問 愛知県後期高齢者医療広域連合 給付課
☎052-955-1205

浄化槽清掃費補助金

対	市内の家庭用浄化槽の清掃費(年度内1回限り)
内	清掃費の35%
申	申請書に必要事項を記入の上、窓口にて持参又は郵送により申請
他	・清掃日から1年を超えたものは、申請対象外。 ・下水道供用区域は、補助対象外。ただし、供用開始日から1年以内の清掃は対象。 ・申請書は、業者が清掃費の入金を確認後、業者から郵送等でお渡しします。

ID 707798192 問 生活環境課(北館2階)

ダンボールコンポスト講習会

生ごみの堆肥化で、ごみの減量と資源の循環を目指す講習会です。**【申込不要・無料】**

日時	講座	会場
4/19(土) 10:00～11:30	A	清洲市民センター
5/10(土) 10:00～11:30	A	水の交流ステーション
6/14(土) 10:00～11:00	B	水の交流ステーション
9/13(土) 10:00～11:30	A	水の交流ステーション
10/11(土) 10:00～11:30	A	水の交流ステーション
11/8(土) 10:00～11:00	B	水の交流ステーション

A:導入講座 / B:アフターフォロー講座(講師:チャレンジエコクラブ会員)

問 生活環境課(北館2階)

ID この9桁の数字を市ホームページ「ページID」の検索欄に入力すると該当ページにアクセスできます。☎052-400-2911(代表)

清須市新川墓地貸出募集

清須市新川墓地(所在地:西堀江福島2540番地)の162区画を随時貸し出します。

対	市内在住で、引き続き1年以上住所を有する方
申	申請書(生活環境課窓口で配布中)、住民票、戸籍謄本(抄本)を生活環境課へ提出
¥	使用料:80,000円[当初のみ] 管理手数料:800円[年度ごと]

問 生活環境課(北館2階)

野焼きは違法です

ドラム缶やブロック積み、穴を掘っての焼却は、違法な「野焼き」です。**家庭から出るごみは燃やさずに、市の分別収集に出しましょう。**

回収できないごみ、事業所から出るごみについては、処理業者に処分を委託する等、適正に処理してください。

ID 849387409 問 生活環境課(北館2階)



令和7年度 住宅用地球温暖化対策設備 設置費補助金のご案内

クリーンエネルギーの利用促進及び市民の環境保全意識の高揚を図るため、地球温暖化対策設備設置費の一部を補助します。**設置後の申請は、補助対象となりませんので、必ず設置する前に申請してください。**

設備名	補助額
家庭用エネルギー管理システム(HEMS)	10,000円
家庭用燃料電池システム	50,000円
定置用リチウムイオン蓄電池	50,000円
電気自動車等充給電設備(V2H)	25,000円
住宅用太陽光発電システム 住宅用エネルギー管理システム(HEMS) 定置用リチウムイオン蓄電システム	(上限) 112,800円
住宅用太陽光発電システム 住宅用エネルギー管理システム(HEMS) 電気自動車等充給電設備(V2H)	(上限) 87,800円
住宅用太陽光発電システム 住宅用エネルギー管理システム(HEMS) 高性能外皮等(ZEH)	(上限) 112,800円

※上記の補助額は、愛知県からの補助金を含みます。

対	<ul style="list-style-type: none"> 自ら居住する市内の住宅に住宅用地球温暖化対策設備を設置する方 市税を滞納していない方
申	<ul style="list-style-type: none"> 申請書を生活環境課へ提出(郵送・FAX・電子メール不可) ※申請書は、市ホームページからダウンロード、又は生活環境課窓口で配布中 ・先着順(予算額に達した時点で受付終了)

設置完了後、令和8年2月28日までに実績報告書を必ず提出してください。



ID 285171068 問 生活環境課(北館2階)

「地域猫活動」を支援します

猫と人が穏やかに暮らせる街づくりを目指すため、**令和7年度から清須市では「地域猫活動」を支援します。**

生活環境課窓口で地域猫活動の登録をされた方に、公益財団法人どうぶつ基金が発行するさくらねこ無料不妊手術チケット(行政枠)(※)を交付します。

※飼い主のいない猫に対し、公益財団法人どうぶつ基金の協力病院にて、不妊去勢手術を無料で受けさせられるチケット



「地域猫活動」とは?	飼い主のいない猫を適切に飼育・管理するために、地域住民の理解と協力のもとで共同飼育する活動のことです。 その地域に住んでいる住民たちが協力し、地域に住み着いている猫に不妊去勢手術を行い、今以上に猫の数が増えないように管理します。
地域猫活動の登録条件	(1) 別世帯に属する2人以上の団体のみ登録が可能(個人登録不可)。 (2) 適正な餌の管理や、トイレの設置等のフン尿の始末ができること。 (3) 地域の自治会長及び近隣住民の理解を得ること。 (4) 地域猫活動の目的を理解し、地域猫に関する苦情が入ったときは対応できること。
団体の登録が難しい場合	別世帯に属する2人以上の団体の登録ができなくても、公益財団法人どうぶつ基金のホームページから、 さくらねこ無料不妊手術チケット(一般枠)を申請すれば、地域猫活動に参加できます。 ※個人で地域猫活動を行う場合も、必ず地域の自治会長及び近隣住民に地域猫活動を実施することを周知し、理解を得てから活動してください。(市役所への届出は不要)

ID 251548540 問 生活環境課(北館2階)

① 食育サポーター募集

市には、宮重大根や土田かぼちゃ、だいこんきよす等の地元野菜があり、これらの伝統野菜は一部農家の皆さんの協力により栽培されています。

「食育サポーター制度」は、高齢化や担い手不足により農作業等が困難となっている農家さんの作業を支援するものです。

また、収穫を含む農作業を手伝うことで、土に親しむ気軽な農業体験ができます。

登録から活動までの流れは市ホームページをご覧ください。

内	農作業 (種まき、植付け、草取り、収穫等)	
¥	無償	
対	健康で農作業ができる方 ※市内外は問いません ※中学生・高校生は保護者の同意が必要です ※小学生・障害のある方は同行者が必要です	
時	半日程度	
場	市内農地	

ID 954095770 問 産業課(南館1階)

① 市観光協会 新規会員募集

市観光協会では、市観光事業の振興・地域産業・文化の発展に向けて、新規会員を募集しています。

入会申込み及び詳細は、市観光協会へお問合せください。

問 市観光協会(産業課内(南館1階))

① 清須の写真コンテスト

市観光協会では、「清須の写真」を募集しています。

四季折々の素敵な写真をお待ちしています。

応募要項等、詳細は市観光協会ホームページをご覧ください。

募集締切 R8/2/28(必着)



問 市観光協会(産業課内(南館1階))

① 清洲城 桜の茶会

桜が咲き誇る清洲城の黒木書院にて、本格的なお茶を楽しめる茶会を開催します。清洲城さくらまつりでの露店と合わせ、ぜひお花見へ!

時 4/6(日)・13(日) 10:00~15:00

問 市観光協会(産業課内(南館1階))

① 国障害者手当額の変更

国制度の特別障害者手当等の支給額が、令和7年4月から変更されます。

	令和6年度 (月額)	令和7年度 (月額)
特別障害者手当	28,840円	29,590円
障害児福祉手当	15,690円	16,100円
経過的福祉手当	15,690円	16,100円

問 社会福祉課(北館1階)

① ポリテクセンター名古屋港 受講生募集

物流機械運転科の受講生を募集しています。
詳細は下記二次元コードからご覧ください。

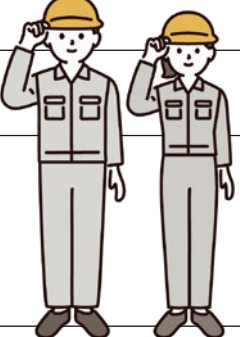
時	【訓練期間】 7/2(水)~12/25(木) 【選考】 6/12(木)(筆記試験、面接)	
対	次の要件を全て満たす方 ・公共職業安定所(ハローワーク)で求職登録をしており、訓練受講が必要と認められた方 ・自動車運転免許(普通自動車以上)を取得している方	
定	20名	
¥	受講料無料 (教科書・作業服代等は負担)	
申	4/1(火)~5/30(金) 入所願書(ハローワークで配布)に必要な事項を記入し、居住地を管轄するハローワークに提出	
他	【施設見学会】(予約不要) 4/16(水)、5/7(水)、5/14(水) 各日 9:30~	

問 ポリテクセンター名古屋港 ☎ 052-381-2775

① 県在宅重度障害者手当の振込日

ご指定の金融機関口座に振り込まれますので、預金通帳等でご確認ください。

※金融機関を変更される場合は、変更届の提出が必要です。



振込日	備考
4/25(金)	令和6年12月~令和7年3月分

問 社会福祉課(北館1階)

ID この9桁の数字を市ホームページ「ページID」の検索欄に入力すると該当ページにアクセスできます。☎052-400-2911(代表)



お知らせ



やろまいか教室 いっぺん体操やろまいか!

気負わずにちょっとした体操から運動をはじめたい方に、ちょうどいい教室です。【申込不要・無料】

時・場	4/9、16、23(水) …… 清洲市民センター 4/11、18、25(金) …… にしびさわやかプラザ 時間はいずれも13:30~14:30
持	タオル、運動靴、飲み物
内	高齢者向けの体操 講師:スポーツインストラクター
対	概ね65歳以上の市内在住の方

ID 179700683 問 高齢福祉課(北館1階)



介護予防事業LINE公式アカウント

介護予防事業の紹介や、イベント開催等の情報を配信しています。下記二次元コードから登録できますので、ぜひご利用ください。

対	概ね65歳以上の市内在住の方とその家族、介護事業者等
---	----------------------------



問 高齢福祉課(北館1階)



チャレンジ教室

新しいことにチャレンジしてみたいと思っているあなたにおすすめの講座です。

タブレット(アイパッド)を使い、会話を楽しみながら脳のトレーニングに取り組む教室です。

時・場	春日老人福祉センター	5/13(火)~(全33回) 10:00~11:30
	にしび創造センター	5/14(水)~(全33回) 13:30~15:00
	新川福祉センター	5/15(木)~(全33回) 13:30~15:00
	清洲市民センター	5/16(金)~(全33回) 13:30~15:00
対	概ね65歳以上の市内在住の方	
定	各会場30名(昨年受講していない方優先)	
申	4/9(水)~16(水) 問合せ先へ電話申込み(先着順)	

ID 140273193 問 高齢福祉課(北館1階)



【60歳以上の方対象】わくわく教室

「変わりお手玉」を作ります。4/7(月)9:00以降ににしび創造センターへお申込みください。

時	4/18(金)9:30~
¥	500円
場	にしび創造センター 2階集会室
持	針・糸・はさみ
定	20名(先着順)



問 にしび創造センター ☎052-504-6361



オンライン脳トレ「チャレンジ教室」

自宅で受講できるLINEを使った脳トレ教室です。動画視聴には、大量の通信量が発生するため、Wi-Fi環境でご利用ください。【申込不要・無料】

時	配信4/2(水)・28(月) 10:00~11:00
内	自宅でLINEを使った脳トレ
対	概ね65歳以上の市内在住の方



右記二次元コードから受講できます。

ID 366694871 問 高齢福祉課(北館1階)



つながろまいか教室

体力維持・向上のための運動機会の提供と、LINEアプリの操作方法を教えるスマホ講座を組み合わせた教室を開催します。

受講後に、知人にスマホの操作の紹介や、地域での活動ができる方を募集します。

対	次の要件を全て満たす方	
	・市内在住の概ね65歳以上の方	
	・スマホ等を所持しており、LINEで簡単なメッセージを送ることができる方	
	・全日程に参加できる方(全24回)	
場	新川福祉センター	
定	16名(応募多数の場合は抽選)	
内	軽運動やLINEアプリ等のスマホ講座	
申	4/7(月)~4/16(水) 問合せ先へ電話申込み	

開催日時等の詳細は、今月号折込の「令和7年度介護予防事業年間日程表」をご覧ください。

ID 435992970 問 高齢福祉課(北館1階)



指定管理者選定のお知らせ

令和7年4月1日から5年間の指定管理者が下記の通り選定されました。詳細は市ホームページをご覧ください。

夢広場はるひ	TRC・名古屋三越グループ	ID 943964666	問 生涯学習課(南館1階)
カルチバ新川	スポーツマックス・三幸共同事業体	ID 778882777	問 スポーツ課(南館1階)

時 とき

¥ 費用・受講料

場 ところ

講 講師

対 対象・資格

持 持ち物

定 定員・募集数

他 その他

内 内容

問 問合せ

申 申込・応募

ID ホームページID



家族介護者交流カフェ&オレンジカフェ

家族介護者交流カフェは介護者の方のリフレッシュの場、オレンジカフェは認知症の方とその家族が集える場です。気軽におしゃべりしませんか？

※ボランティアとして認知症キャラバンメイト、サポーター、介護経験者のご参加もお待ちしております。



時	4/17(木) 13:30~15:00【申込不要】
場	清洲総合福祉センター2階 第5会議室

問 市地域包括支援センター ☎052-409-9010



シルバー人材センター会員募集

市シルバー人材センターでは、60歳以上の会員を募集しています。仲間づくり、健康づくりのため、一緒に働きませんか？

下記のとおり入会説明会を行いますので、ぜひご参加ください。参加される方は問合せ先へご連絡ください。

時	4/18(金) 13:30~
場	清洲総合福祉センター2階 シルバー会議室

ID 901191826 問 市シルバー人材センター ☎052-400-3123



ブロック塀の撤去に補助金を交付します

ブロック塀が倒壊すると、通行者に大きな被害を及ぼし、災害時には被災者の避難や救助活動の妨げになります。市では、危険なブロック塀等の撤去費用について、予算の範囲内で補助金を交付しています。



内	撤去経費と撤去したブロック塀等の延長に1m当たり10,000円を乗じて得た額のいずれか少ない額の2分の1の額を補助(上限:200,000円)
申	11月までに都市計画課で申請手続き

撤去した場所に新たに塀を設置する場合等、補助金が出ない場合があります。市ホームページをご覧ください。だくか、事前に都市計画課へご相談ください。

ID 661419287 問 都市計画課(南館2階)



庄内川水防センター休館のお知らせ

庄内川水防センター(みずとぴあ庄内)は、下記の期間、大規模改修工事に伴い休館となります。ご迷惑をおかけしますが、ご理解とご協力をお願いします。

休館期間(予定)	令和7年10月~12月
利用不可エリア	・大会議室(貸館不可) ・室内トイレ ・エントランス・休憩スペース

問 都市計画課(南館2階)



都市緑化推進事業 補助金制度

あいち森と緑づくり税を財源として、「緑の街並み推進事業」の経費に対し補助金を交付します。

対	市内在住の、市税に滞納がない方
内	市内の民有地(市街化区域及び市街化調整区域の既存集落)の建物又は敷地の植栽・植栽基盤等に係る緑化費用を補助 【交付額】対象経費の2分の1(上限:500万円) ※交付額が10万円未満(生垣の場合は3万円未満)の場合は対象外。 ※緑化面積が50平方メートル以上のものに限る。(生垣の場合は、延長15メートル以上) ※植栽の生育期間が2年を見込めないものを除く。
申	12月までに都市計画課へ申請



ID 106682485 問 都市計画課(南館2階)



雨水貯留浸透施設 設置補助制度

雨水の有効利用を図るため、雨水貯留浸透施設の設置者(市税に滞納がない方)へ補助金を交付しています。

内	■雨水貯留施設 市内で建物に付随して100㎡以上の貯留容量を持つ貯留槽を設置する場合、100㎡当たり7,000円(上限:7万円) ■雨水浸透施設 市内で建物に付随して雨水浸透ますを設置する場合、1基当たり3万円 (建築面積が100㎡未満は3基まで、100㎡以上150㎡未満は4基まで、150㎡以上は5基まで補助)
メリット	①洪水の抑制につながる ②災害時に利用できる(初期消火・非常用生活用水) ③水を有効利用できる(樹木や花の散水等)

ID 987751298 問 都市計画課(南館2階)



みずとぴあ庄内朝市

みずとぴあ庄内で、新鮮野菜や庄内川流域の産品等を集めた朝市を開催します。ぜひご参加ください。

時	4/20(日) 9:00~12:00
内	朝市 新鮮野菜、くだもの、流域産品等の販売 体験コーナー 間伐材の箸づくり【参加費無料】

問 都市計画課(南館2階)





お知らせ



生涯学習講座(前期)のお知らせ

今年度から、申込みはインターネットのみにになります。会場や時間等の詳細は、今月号折込の「生涯学習講座のご案内」をご覧ください。なお、この講座は市内在住、在勤、在学の中学生以上の方が対象です。(親子講座除く)

【申込期間 4/4(金)～4/30(水)】

分野	講座名	日程	
教養	天文教室	6/13(金)から全10回	
	清須アートラボ	6/17(火)から全8回	
	スペイン語入門	6/7(土)から全5回	
	お金のことの教え方	6/22(日)全1回	
歴史	文化財講座	6/26(木)から全4回	▲申込みはこちら
現代的課題	気象学講座	7/19(土)から全3回	
趣味	0からはじめる登山教室(地図読み)	8/23(土)から全2回	
	自分だけの小さな苔森 苔テラリウム作り	6/28(土)全1回	
親子	親子で楽しく学ぶ天文教室	【未就学児～小学3年生対象】7/18(金)から全2回 【小学4～6年生対象】8/1(金)から全2回	
	英語であそぼ♪	7/23(水)から全4回	

問 生涯学習課(南館1階)



生涯学習講座 天文開放



時	4/4(金) 19:00～20:30
場	にしび創造センター4階 天体ドーム
内	上弦の月と春の星座 / 講師 川村吉弘 氏

天候により中止する場合があります。開催の有無は、生涯学習課へ16:00以降にお問合せください。【申込不要】

※小さなお子さんや家族での参加もできますが、中学生以下は保護者の付き添いが必要です。

※来館者多数の場合は入場をお断りする場合があります。

問 生涯学習課(南館1階)



スズメ写真家に聞くスズメのおはなし

Instagramフォロワー数16万人!日々スズメの写真を撮り続けているスズメ写真家中野さとるさんをお迎えし、「スズメ写真家中野さとるさんに聞くスズメのおはなし～いつも心はスズ目線!～」を開催!

写真を見ながら、撮影秘話等を伺います。さらに、中野さとるさんへの質問も募集します。



時	4/27(日) 14:00～15:00
場	市立図書館2階 研修室
定	40名(先着順)
¥	無料
申	4/4(金) 13:00～ 電話又は図書館1階カウンターで申込み

問 市立図書館 ☎ 052-400-1044



市立図書館 歴史資料展示室 企画展「清須の軌跡-村から市へ-」

市制20周年を迎える清須市の明治から近年までの変遷を、様々な所蔵資料から紹介します。【無料】

時	4/19(土)～11/30(日)
	開館 10:00～19:00
	休館 月曜日(祝日の場合は翌平日) 館内整理日(4/30(水)、5/30(金)、6/11(水)～19(木)、6/27(金)、7/31(木)、8/29(金)、9/30(火)、10/31(金)、11/28(金))



新川小橋渡り初め(昭和40年4月)

問 生涯学習課(南館1階)

市芸術劇場 Vol.18 安藤里紗ピアノリサイタル【無料】

清須市出身のピアニスト、安藤里紗さんによるリサイタルを開催します。
フランスのリヨン地方音楽院にてピアノ科並びに伴奏科へ在籍後、リヨン国立高等音楽院大学院ピアノ科を修了し、現在もパリ近郊で活動されています。素晴らしい演奏をぜひこの機会にお楽しみください。

時	4/26(土) 14:00開演(13:30開場)	場	清洲市民センターホール
対	市内在住・在勤・在学の方	定	350名
内	メンデルスゾーン 無言歌集より 春の歌 シューベルト ピアノソナタ13番作品664 3楽章 ドビュッシー 版画より 塔 他	他	入場整理券配布 4/10(木)～ ・生涯学習課 ・清洲市民センター ・春日公民館 ・にしびさわやかプラザ

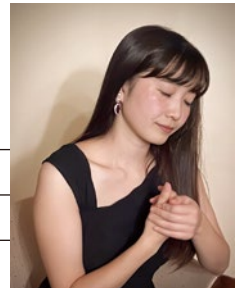

問 生涯学習課(南館1階)

市女性の会イベント【申込不要・無料】

時	4/12(土) 13:50頃 (総会終了後)	
場	清洲市民センター ホール	
内	<ul style="list-style-type: none">・ 会員によるフラダンス教室の発表・ カンツォーネ・シャンソンの調べ! 出演者 山田みどり、今井田名美、相沢紀公子 曲 目 恋心、ラストダンスは私に、キエンセラ、 チャオチャオバンビーナ、愛の讃歌、ケサラ 等	

問 市女性の会事務局(生涯学習課内(南館1階))

市民スポーツフェスティバル空手道体験会

市体育協会 空手道部会が主催して、空手の体験会を行います。

時	4/27(日) 10:00～11:30
場	春日B&G体育館
対	市内在住、在勤、在学の4才以上の方
内	礼儀等の基本、ミット打ち等の空手の体験

問 市体育協会事務局(スポーツ課内(南館1階))

海部津島・稲沢地区県立学校合同説明会

尾西地区の県立高校が一堂に会して合同説明会を開催します。【申込不要】

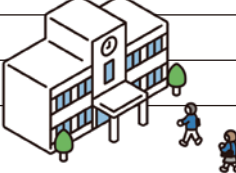
時	5/31(土)	
場	津島市文化会館・大ホール	
内	<ul style="list-style-type: none">・個別相談会・部活動発表 等 <p>※詳細は各校ホームページをご覧ください。</p> <p>参加予定校(順不同)</p> <p>津島、津島北翔、津島東、稲沢緑風館、杏和、佐屋、愛西工科、美和、五条、いなざわ特別支援、佐織特別支援(資料参加)</p>	

問 愛知県立五条高校 ☎ 052-442-1515

外国コイン・紙幣の募金

使い道のなくなった外国の
コイン・紙幣を世界の子ども
たちのために役立てる方法が
あります。



(公財)日本ユニセフ協会では、「ユニセフ外国コイン募金」を行っており、集まった募金は、ユニセフの活動資金として有効に活用されます。

市では市国際交流協会が窓口となっています。募金箱は、生涯学習課窓口に設置していますので、ぜひ皆様のご協力をお願いします。

問 市国際交流協会事務局(生涯学習課内(南館1階))

B&G春日海洋クラブ員募集

海洋性スポーツを中心としたレクリエーション活動を体験するクラブ員を募集します。その他、イベントも開催しますので一緒に楽しみましょう。

対	市内在住の小学4年生以上の方
¥	1,500円(年会費)
申	下記の窓口で申込用紙にご記入の上、会費を添えてお申込みください。(申込用紙は窓口で配布) ・スポーツ課 ・春日B&G体育館

問 B&G春日海洋クラブ事務局(スポーツ課内(南館1階))

県営名古屋空港 混雑注意

ゴールデンウィーク期間中は、空港駐車場が満車になり、駐車できない恐れがあります。

空港をご利用の際は公共交通機関
をご利用ください。



問 名古屋空港総合案内所 ☎ 0568-28-5633(7:00～21:00)

児童扶養手当・特別児童扶養手当の月額変更

令和7年4月から、手当の月額が以下のとおり変更となります。

区分		令和6年度(11月～)	令和7年度	変更額
児童扶養 手当	【本体額】 全部支給	45,500円	46,690円	+1,190円
	一部支給	45,490～10,740円	46,680～11,010円	+1,190～270円
	【第2子以降加算額】 全部支給	10,750円	11,030円	+280円
	一部支給	10,740～5,380円	11,020～5,520円	+280～140円
区分		令和6年度	令和7年度	変更額
特別児童 扶養手当	1級	55,350円	56,800円	+1,450円
	2級	36,860円	37,830円	+970円

ID 734312883 **問** こども家庭課(北館2階)

4月以降の児童手当受給に係る手続きはお済みですか

3月上旬にお子さんの状況確認が必要な世帯へ案内文を送付しています。

申請書提出期限 4/15(火)【消印有効】

※4/16以降に提出された方は、提出された翌月分から手当額を反映します。
詳細はこども家庭課へお問合せください。

問 こども家庭課(北館2階)

児童手当・特別児童扶養手当の振込日

ご指定の金融機関口座に振り込まれますので、預金通帳等でご確認ください。

手当等	振込日	備考
児童手当	4/10(木)	令和7年2月～3月分
特別児童扶養手当	4/11(金)	令和6年12月～令和7年3月分



ID 736513158 **問** こども家庭課(北館2階)

小・中学校就学援助制度

市では、経済的な理由等によって、児童・生徒の就学に関してお困りの保護者に対し、義務教育の円滑な実施のため「就学援助制度」を設けています。 **※令和7年4月1日から、対象を拡大しています。**

対 象	市立小・中学校に在籍する児童生徒、又は 市内在住の愛知県立中学校及び国立小中学校に在籍する児童生徒 の保護者で、次のいずれかの要件に該当する世帯 ①昨年度又は本年度に、生活保護の停止・廃止を受けた世帯 ②児童扶養手当を受給している世帯 ③市民税の非課税又は減免世帯 ④国民年金掛金の全額免除世帯 ⑤国民健康保険税の減免世帯 ⑥その他経済的に困窮していると教育委員会が認めた世帯	
援助内容	学用品費、校外活動費及び学校給食費等	
申請手続	下記の必要書類を学校教育課へ提出 ・就学援助費支給申請書 ・申請者(保護者)の身分証明書(マイナンバーカードや免許証等)の写し ・保護者名義の通帳の写し ・該当要件に応じた必要な書類等 ・ 県立中学校に在籍する生徒は、別に書類が必要な場合がありますのでお問合せください。 ※申請書類は市ホームページからダウンロードするか、学校教育課で配布中。	

ID 561312567 **問** 学校教育課(南館1階)



お子さんの養育で悩まれている保護者の皆さんへ

お子さんの発達、学習や養育で悩まれている保護者の方は、愛知県立いなざわ特別支援学校の「ふれあい相談(教育相談)」をご利用いただけます。

ふれあい相談では、保護者の皆さんが抱えている疑問や不安・悩みについて一緒に考えます。相談は通年行っています。日時等の詳細はお問合せください。



日 時	月～金曜日(祝日除く) 13:00～16:00 ※予約時に設定
場 所	愛知県立いなざわ特別支援学校(稲沢市一色森山町225-1)

問 愛知県立いなざわ特別支援学校 ふれあい相談係 ☎0587-35-2005 (平日9:00～17:00)

サタデーキッズクラブに参加しませんか(前期のお知らせ)

今年度から、申込みはインターネットのみにになります。右記の二次元コードからお申込みください。

会場・時間等の詳細は、今月号折込の「生涯学習講座のご案内」をご覧ください。



申込期間	4/4(金)～4/22(火)	対象	市内在住の小学生 ※教室により学年が異なります
------	----------------	----	-------------------------

教室名	日程	教室名	日程
清須キッズアートラボ	6/7(土)から全3回	ゴム・プラスチック教室 & プラバンキーホルダー作り	7/19(土)全1回
茶華道	6/14(土)から全3回	夢の設計図をつくろう	7/26(土)全1回
和太鼓	7/5(土)全1回	エンジョイスイミング	9/13(土)から全3回
国際理解	7/5(土)全1回		

問 生涯学習課(南館1階)

子どもに選ぶ本の講座 3・4・5歳に出会いたい本

お話を楽しめるようになったこの時期に、ぜひ読んであげてほしい本たちをご紹介します。

主人公に感情移入する体験・科学的発見・言葉の面白さ等をたくさん経験することは、今後の読書習慣にもつながっていきます。

と き	5/10(土) 10:30～11:30	と ころ	市立図書館1階 おはなしの部屋
対 象	3・4・5歳児の保護者(子ども同伴可)、3・4・5歳児に関わっている大人の方 ※子ども同伴の場合は、受付時にお子さんのお名前と年齢をお知らせください。		
定 員	8組	参加費	無料
申込み	4/18(金) 13:00～ 電話又は図書館1階カウンターへ申込み		

問 市立図書館 ☎052-400-1044

西枇杷島第1幼稚園 きりんサークル利用者募集

園のおもちゃや遊具で遊んだり手遊びをしたりして、楽しみながら幼稚園に親しむサークルです。

申込み	4/30(水) 16:00～(先着順) ※当日は電話申込み不可(5/1以降可) ※一年間の登録制		
対 象	今年度3歳(令和4年4月2日～令和5年4月1日生)になるお子さんとその保護者		
活 動	A・Bグループに分かれて、年8回活動します。(定員 各20組) Aグループ:水曜日 Bグループ:木曜日 ※都合により変更の場合あり		

問 西枇杷島第1幼稚園 ☎052-501-8577

園庭開放



内 容	園庭で遊んでいただけます。	と き	4/10(木)・24(木) 10:00～12:00
と ころ	各公立保育園	対 象	未就園児(保護者同伴)

※きらきら広場は、今月はお休みです。

ID 968125758 **問** 各公立保育園



●子育て支援センター行事予定 ・全ての行事は参加費無料です。申込開始時間は9:00です。 ID 473105529

ところ	行事名	とき	開始時間	対象・定員	申込開始日	講師
清洲 総合福祉 センター	太陽先生と遊ぼう 「レッツ!パパママ エクササイズ!親子で石二鳥の ふれあい遊び」	5/31(土)	10:30~11:30	未就園児親子 (1歳以上) 各支援センター7組	4/28(月) 各支援センターへ	今津 太陽 氏
		市子育て支援センターでは、今津太陽氏を講師に迎え、「太陽先生と遊ぼう」を年4回開催しています。 お父さん・お母さん、親子でふれあいながら楽しい時間を過ごしませんか?  				
西枇杷島 子育て支援 センター	【子育て講座】 親子でフラダンス	5/22(木)	10:30~11:30	未就園児親子 5組	4/22(火)	江川 紀子 氏
	身体測定	4/15(火)	9:00~12:00	2~3歳	不要	
		16(水)	13:00~15:00	0歳		
		17(木)	(時間内いつでも受付可)	1歳		
	にこにこの会 (わらべうた遊び)	4/7(月)	10:30~11:00	未就園児親子		澤井 仁美 氏
清洲 子育て支援 センター	【子育て講座】 アレンジフラワー	5/13(火)	10:30~11:30	2~3歳親子 5組	4/15(火)	服部 智恵 氏
	【子育て講座】 イヤイヤ期の対応と関わり方	5/20(火)	10:30~11:30	2~3歳親子 7組	4/22(火)	市保健師
	身体測定	4/15(火)	9:00~12:00	2~3歳	不要	
		16(水)	13:00~15:00	0歳		
		17(木)	(時間内いつでも受付可)	1歳		
	はじめましての会	4/8(火) 9(水)	14:00~15:00	はじめて子育て支援センターを利用する親子		
	ひだまりの会 (わらべうた遊び)	4/14(月)	10:30~11:00	未就園児親子		家庭文庫 どんぐり小屋
新川 子育て支援 センター	【子育て講座】 子どもの発達とおもちゃ	5/9(金)	10:30~11:30	未就園児親子 15組	4/11(金)	久原 幸子 氏
	【子育て講座】 親子でバランスボール	5/19(月)	10:30~11:30	未就園児親子 7組	4/18(金)	横石 亜紀 氏
	身体測定	4/15(火)	9:00~12:00	1歳	不要	
		16(水)	13:00~15:00	2~3歳		
		17(木)	(時間内いつでも受付可)	0歳		
	はじめましての会	4/8(火) 9(水)	14:00~15:00	はじめて子育て支援センターを利用する親子		
	ぴよぴよの会 (わらべうた遊び)	4/28(月)	10:30~11:00	未就園児親子		家庭文庫 どんぐり小屋
春日 子育て支援 センター	【子育て講座】 アレンジフラワー	5/15(木)	10:30~11:30	2~3歳親子 10組	4/17(木)	服部 智恵 氏
	身体測定	4/15(火)	9:00~12:00	0歳	不要	
		16(水)	13:00~15:00	1歳		
		17(木)	(時間内いつでも受付可)	2~3歳		
	さくらんぼの会 (わらべうた遊び)	4/21(月)	10:30~11:00	未就園児親子		澤井 仁美 氏



●児童館・児童センターの行事予定 ID 806632359 問 各児童館・児童センター

市内児童館・児童センターでは、入園前のお子さんと保護者を対象としたあそびの会(ちびっこクラブ)を実施しています。事前登録の必要はありませんので、お気軽にお越しください。

下記の他にも、楽しい行事をたくさん行っています。詳しくは各児童館・児童センターのおたより(市ホームページ)をご覧ください。

ところ	クラブ名	と き	開始日	主な内容等	
西枇杷島児童センター	汽車ぽっぽ	毎週火・金曜日 10:30～	5/9(金)	A	
	ぼけっと	第2水曜日 10:30～	5/14(水)	B	
小田井児童館	コアラ	毎週火・金曜日 10:30～	5/9(金)	A	
	ひよっこ	毎週火曜日 11:00～	5/13(火)	B	
	プチびわ	第4火曜日 10:30～	5/27(火)	B	
清洲児童センター	カンガルー	毎週火・金曜日 11:00～	5/9(金)	A	
清洲東児童センターウイング	パンダ	毎週月・水曜日 11:00～	5/7(水)	A	
	お話の部屋	第4水曜日 11:00～	5/28(水)	B	
新川児童センター	すくすく	毎週月・金曜日 10:30～	5/9(金)	A	
	お話の部屋	第3木曜日 11:00～	5/15(木)	B	
星の宮児童センター	とことこ	毎週月・水曜日 10:30～	5/7(水)	A	
	星の子	第2金曜日 10:30～	5/9(金)	B	
桃栄児童館	ひよっこ	毎週火・金曜日 10:30～	5/9(金)	A	
春日児童館	ワンツースリー	毎週火・金曜日 10:30～	5/13(火)	A	
	ちびっこお話し	第1又は2金曜日 11:00～	5/9(金)	B	

●母子保健事業 健診の所要時間は概ね2時間です。全ての事業で必ず母子健康手帳を持参してください。

名 称	実施日	会 場	受付時間	備考
母子健康手帳交付	随時 (開庁時間)	こども家庭課 (市役所北館2階)	8:30～16:45	持ち物:妊娠届出書・マイナンバーカードか通知カード及び身分証明できるもの・振込口座(妊婦の方に限る)が分かるもの
☎ パパママ教室	4/14(月)	春日保健センター	9:30～9:45	テーマは「歯・栄養・妊婦体験」
☎ 助産師相談 ☎ 乳幼児健康相談	4/22(火)	西枇杷島保健センター	9:30～10:30	母乳相談・育児相談
☎ ふたごの会			9:45～10:00	多胎児をもつ保護者とその児、多胎の妊婦の交流会
☎ 離乳食講習会	4/15(火)	春日保健センター	9:45～10:00	主に生後5、6か月の食事の話
			10:45～11:00	主に生後7、8か月の食事の話
4か月児健診○	4/17(木)	西枇杷島保健センター	9:15～9:45	4/17はR6年12月1日～15日生
	4/24(木)	春日保健センター	9:15～9:45	4/24はR6年12月16日～31日生
10か月児健診	乳児健康診査受診票(第2回)を使用した医療機関での健診となります。医療機関へ事前にご予約をお取りください。			
1歳6か月児健診●	4/17(木)	西枇杷島保健センター	13:15～13:45	R5年8月1日～8月22日生
3歳児健診●	4/15(火) 24(木)	春日保健センター	13:15～13:45	4/15はR4年3月1日～3月23日生 4/24はR4年3月24日～4月9日生 ※目と耳の検査を事前に実施してください。
2歳児相談歯づい健診●	4/10(木)		9:15～9:45	4/10はR5年3月生 5/8はR5年4月生
2歳6か月児歯なマル健診●	5/8(木)		13:15～13:45	4/10はR4年9月生 5/8はR4年10月生 ※フッ素塗布は行いません。

・☎がついているものは、事前予約制です。

・健診の持ち物 ○母子健康手帳、問診票、バスタオル、●母子健康手帳、問診票、歯ブラシ、タオル

ID 745974421 問 こども家庭課(北館2階)



がん検診、受けていますか

がんは早期発見・早期治療でその多くが治ります。

国では、肺がん・大腸がん検診は年1回、胃がん・子宮頸がん・乳がん検診は2年に1回の頻度で受診することが推奨されています。

市のがん検診は、個別検診（指定医療機関）又は集団検診（市内保健センター等）のいずれかで受診できます。

集団検診を受けるには、予約が必要です。Web予約で、スムーズにご予約いただけます。

詳細は、今月号折込の「令和7年度清須市健康づくり事業案内」又は市ホームページをご覧ください。

※令和7年度の子宮頸がん・乳がん検診は奇数月生まれの方が対象です。



集団検診の
予約はこちら▶



ID 770052243 問 健康推進課（北館2階）

带状疱疹予防接種のお知らせ

令和7年度から、带状疱疹予防接種が定期接種となります。

定期接種では接種費用の一部助成があります。また、定期接種対象の方を除く50歳以上の方の任意接種も継続して行います。



区 分	定期接種	任意接種
対 象	令和7年度に65・70・75・80・85・90・95・100歳になる方及び100歳以上の方（100歳以上の方は令和7年度に限り対象） ※過去に带状疱疹ワクチンを接種した方は原則対象外です。ただし、医師が必要と認めた場合はこの限りではありません。 ※対象の方には4月下旬～5月上旬にかけて予診票等を個別通知します。	50歳以上の方 （左記の定期接種対象の方及び過去に助成を受けたことのある方を除く）
期 間	個別通知が届いてから令和8年3月31日（火）まで	令和7年4月1日（火）～令和8年3月31日（火）
助成回数	生ワクチン 1回、不活化ワクチン 2回（どちらか一方を選択）	
費 用	【自己負担額】 生ワクチン 2,500円 不活化ワクチン 6,500円/回 ※生活保護を受給している方は費用免除になりますので、健康推進課へお問合せください。	【補助額】 生ワクチン 5,000円 不活化ワクチン 10,000円/回
ID	336885129	183428467

問 健康推進課（北館2階）

HPVワクチン接種のお知らせ

HPVワクチン予防接種について、以下の対象の方は、公費で3回の接種が完了できるようになりました。

対 象	平成9～20年度生まれの女子で、キャッチアップ接種期間（令和4年度～6年度）に1回以上接種した3回接種未了者		
期 間	令和8年3月31日（火）まで	接種回数	接種未了の回数（最大2回）
接種場所	①指定医療機関 ②愛知県広域予防接種の協力医療機関 ③ ①・②以外の医療機関 ※②・③は健康推進課に事前申請が必要です。		

※接種回数及び接種方法等は市ホームページをご覧ください。

※転入の方は健康推進課窓口で手続きが必要です。前住所地の予診票・母子健康手帳をお持ちください。

ID 185341805 問 健康推進課（北館2階）



清須保健所 令和7年度健康相談等日程

内容			相談受付日時(祝日・年末年始はお休み)
	予約制	無料	
精神保健福祉相談		●	毎週月～金曜日 9:00～12:00、13:00～16:30
メンタルヘルス相談		●	待ち時間が発生することがありますので、事前連絡がおすすめです。
栄養相談	●	●	毎月第2火曜日 9:30～11:00 ※1
歯科相談	●	●	毎月第1火曜日 9:30～11:00 ※1
骨髄バンクドナー登録	●	●	毎週水曜日 13:00～15:00 ※4
糞便細菌検査			毎週火曜日 9:00～11:30 (R7/4/1及びR8/3/31の受付はありません) ※2 ※3
寄生虫卵検査			
水質検査	●		
レジオネラ属菌検査	●		
食品等検査(おしぼり検査を含む)	●		
HIV・梅毒検査【無料(試験検査成績書が必要な場合は有料)】		●	毎週水曜日 13:00～15:00 ※2 ※4
B型・C型肝炎ウイルス検査		●	
夜間HIV・梅毒検査		●	毎月第2・4月曜日 18:00～19:00 ※2 ※4

※1 相談日が祝日に当たる場合は前後の週に振り替えます。

※2 祝日のある週は、受付できない場合があります。

※3 事前に検体提出用の指定容器等をお渡ししますので、窓口で受け取ってください。結果のお渡し開始日は受付場所により異なります。詳細は問合せ先へご連絡ください。

※4 変更・中止になる場合がありますので、事前に問合せ先へ確認してください。

問 清須保健所 ☎ 052-401-2100



●健康レシピ「小松菜としめじのまろやか白和え」

材料・下処理(2人分)	作り方
小松菜(4cmのざく切り) 1株(50g) しめじ(小房に分ける) 15本程度(20g) 木綿豆腐 50g すりごま(白) 大さじ1/2 粉チーズ 大さじ1 カッテージチーズ 20g 砂糖 小さじ1 塩 ふたつまみ(0.4g)	① フライパンに小松菜、しめじを入れ、塩をひとつまみふり、蓋をして加熱する。火が通りしんなりしたら、ざるに取り冷ます。 ② ボウルに木綿豆腐を入れ、軽くつぶし、すりごま、粉チーズ、カッテージチーズ、砂糖、塩ひとつまみを加える。 ③ ①の水気をしぼり、②に入れ、よく混ぜ合わせる。 【管理栄養士コメント】 カッテージチーズは、60℃程度に温めた牛乳100mlに、酢又はレモン汁大さじ1を入れ、ペーパータオルでこして作ったもので代用できます。

1人当たり栄養価 エネルギー 63kcal、たんぱく質 5.4g、塩分 0.3g / レシピ提供 市食生活改善推進協議会

●健康づくり事業

☎がついているものは、事前予約制です。

(詳細は今月号折込の「令和7年度清須市健康づくり事業」又は市ホームページ参照)

名称	実施日	会場	実施時間	主な内容等	ID
☎食事なんでも相談	4/11(金)	健康推進課 (北館2階)	13:30～	管理栄養士、 保健師による相談	496719108
☎禁煙サポート相談			14:00～		692236789
			14:30～		
☎心の健康相談	4/21(月)		13:30～ 14:30～ 15:30～	臨床心理士による 相談	216615676

問 健康推進課(北館2階)



2/13(木) クログネモチで卒業制作

西枇杷島小学校6年生が、校庭のクログネモチの木(市指定文化財)で草木染めを行い、卒業記念品のフォトフレームを制作しました。
「にしば夢のかけ橋実行委員会」(会長 建部 憲子 さん)の皆さんには、作業のサポート、ご寄附等をいただきました。誠にありがとうございました。



2/21(金)清須市民生児童委員連絡協議会研修会

民生委員・児童委員が一同に会し、楽しく手話を学びました。聴覚障がい者へ対応をするときに配慮することや、障がい者マークに関するクイズ等をとおして、聴覚障がい者への理解を深めました。



2/25(火) 寄附感謝状の贈呈式

今年1月に、コニックス株式会社様から企業版ふるさと納税として、現金100万円のご寄附をいただきました。誠にありがとうございました。
市役所で市長から感謝状を贈呈しました。



2/28(金)清洲城遊歩道に桜を植樹

名古屋清須ロータリークラブ様から、桜の若木を6本寄贈いただき、清洲城遊歩道で永田市長とともに植樹を行いました。名古屋清須ロータリークラブ会員の皆様、誠にありがとうございました。



3月上旬 清洲公園の梅が開花

香り豊かな紅白の梅が開花しました。三寒四温、日に日に小春日和を感じる時節、梅の凜としたたたずまいに、公園を訪れた市民の方が思わず足を止める様子が見られました。



3/9(日)名古屋三越LACHIC 20周年イベント

名古屋三越様のLACHIC誕生20周年記念イベントが開催され、同じく20周年を迎える清須市、中部国際空港セントレア、愛・地球博のキャラクターたちも一緒に20年の節目をお祝いしました。

4月の相談日

※日付の記載のない相談は、開庁日のみ実施しています。

相談名	相談員	日時	会場	問合せ
■こども家庭センター	保健師・助産師・家庭相談員	平日8:30～17:00	こども家庭課	こども家庭課 (北館2階)
■育児・子育て相談	子育てコンシェルジュ	月・火・木・金8:30～17:00		
■女性相談	母子・父子自立支援員	平日8:30～17:00		
■母子・父子家庭相談				
■ふれあい相談	特別支援教育 巡回指導員	4/14・21・28(月) 12:30～14:30	新川防災センター	新川ふれあい教室 ☎052-401-1199
		4/15・22(火) 10:00～12:00	五条川防災センター	五条川ふれあい教室 ☎052-693-5019
■消費生活相談	消費生活相談員	月・火・木・金13:30～16:30	消費生活センター(南館1階)	産業課 (南館1階)
	司法書士	4/12(土)・26(土)13:30～16:00	北館1階相談室6	
■不動産相談	宅建協会	4/15(火)13:00～16:00	北館2階相談室1	企画政策課(北館3階)
■相続等書類作成相談会	行政書士	4/16(水)10:00～16:00	北館1階相談室6・7	総務課(北館3階)
■行政相談	行政相談委員	4/17(木)13:30～15:30	北館1階相談室7	
■人権よろず相談	人権擁護委員	次回相談日:5/14(水) みんなの人権110番 0570-003-110(平日8:30～17:15)		社会福祉課 (北館1階)
■障がい者のための 出張就業相談	尾張中部障害者就業・ 生活支援センター	希望日で調整しますのでご連絡ください。		
■市民のくらし無料法律相談	弁護士(要予約)	4/8(火)・9(水)13:00～16:00	清洲総合福祉センター 1階相談室	市社会福祉協議会 ☎052-401-0031

納期限のお知らせ

- 固定資産税・都市計画税
(全期・第1期)
- 介護保険料(第1期)

納期限 4/30(水)

納期限後の納付には延滞金が課されます。納付には、納め忘れがない便利な「口座振替」をご利用ください。

し尿汲み取り・浄化槽清掃業者

業者名	西枇杷	新川	清洲	春日
(株)サンキョークリエイト ☎0587-32-2541		○	○	○
三協商事(株) ☎052-442-3091	○			
丸新商事(株) ☎052-400-3688	○	○	○	

休日診療

下記の医療機関で診療を行います。
受付時間等は各医療機関ホームページ又は
は電話でご確認ください。

- 発熱、咳などの呼吸器症状
はるひ呼吸器病院
☎052-400-7111



- 外科や一般的な救急診療
済衆館病院
☎0568-21-0811

- 24時間対応(症状別に診療機
関を斡旋)

救急医療情報センター
☎052-263-1133



- 緊急度を判定、救急車を呼ぶ
目安に
全国版救急受診アプリ
「Q助」



歯科 休日診療

4/6(日)
とりむら歯科クリニック ☎0568-54-2246

4/13(日)
水谷歯科医院 ☎052-501-1390

4/20(日)
なごみ歯科 ☎0568-26-1753

4/27(日)
深見歯科医院 ☎052-409-2877

4/29(火・祝)
豊山歯科クリニック ☎0568-28-6480

市役所窓口(市民課・保険年金課)

日	月	火	水	木	金	土
		1	2	3	4	5
6	7	8	9	10	11	12
13	14	15	16	17	18	19
20	21	22	23	24	25	26
27	28	29	30			

ID 712588998

4月の混雑予想カレンダー

日	月	火	水	木	金	土
		1	2	3	4	5
6	7	8	9	10	11	12
13	14	15	16	17	18	19
20	21	22	23	24	25	26
27	28	29	30			

問 市民課・保険年金課(北館1階)

〈凡例〉

- : 大変混雑
- : 混雑
- : やや混雑
- : 閉庁日

市役所の開庁時間

土日祝日を除く平日 8:30～17:15
土曜窓口(市民課※) 9:00～17:00

※住民票等の証明書発行。住民異動手続はできません。

清須市の人口世帯数(令和7年3月1日現在)

人口 68,734人(男 34,540人/女 34,194人)
(+56人) (+19人) (+37人)

世帯 30,993世帯(+37世帯)

※()内は前月比

※広報清須で掲載する地区名は、中学校区を示します。(例)新川地区→新川中学校区



愛知医療学院大学 紙上講義

健康のためのワンポイントアドバイス

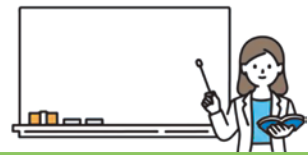

「子どもや孫と一緒にできる運動遊び」

〈愛知医療学院短期大学 作業療法学専攻 助教 小山隆幸（作業療法士）〉

春になり暖かい日が増えてきました。少しずつ体も動かしやすい気候になってきますね。そこで今回は子どもやお孫さん等家族一緒に自宅でできる簡単な運動遊びをご紹介します。遊びながら運動の要素を取り入れて、健康づくりに役立てましょう。

運動遊びは生活リズムを整え、集中力向上等にも効果があると言われています。運動遊びを通して感覚も養っていきましょう。触覚(触る)、前庭・固有受容感覚(動く)、視覚(見る)の主に3つの感覚が活用されます。

運動遊びの紹介①おうちアスレチック

家の中を色々な動き方で競争します。

廊下はハイハイ⇒リビングでジャンプする⇒階段をのぼってゴール!

様々な姿勢で動くことでバランスよく筋力が育ち体の使い方が上達します。

運動遊びのアイデアはスポーツ庁の「子供の運動あそび応援サイト」等で紹介されています。



運動遊びの紹介②目と体を動かす遊び

- ・目の体操:近くと遠くを交互に見る、外の景色を見る等。
- ・目と体を使う:キャッチボール、かるた取り等。
- ・プリント教材:点つなぎや間違い探し等

目と体を動かす遊びでリフレッシュと集中力をアップさせましょう。すきま時間に取り入れて集中力向上を目指しましょう。

プリント教材は「ぷりんときっず」等で紹介されています。

出来そうなことから少し試してみて、楽しく家族で過ごしましょう。



広告

医療法人 清須呼吸器疾患研究会
はるひ呼吸器病院
東海地区で唯一、
呼吸器疾患専門病院

二次救急指定

24時間 救急外来対応

内科・呼吸器内科・呼吸器外科・アレルギー科
消化器内科・循環器内科・病理診断科
清須市春日流8番地1 ☎052-400-7111
<http://www.kiyosu-kokkyuki.jp/>

広告

あなたの広告 清須にポスティング4円~

清須全域で 効果的な宣伝をしませんか?
タウン情報誌「くれよん」と一緒に配るから、狙ったターゲットに、しっかりリーチ!ご希望に沿ったお得なパックがあります。

ターゲットを絞り定める
店舗、戸建て、集合住宅といった、配布先を絞り込んだポスティングも可能です。

清須全域 地域しほり込み 枚数指定 ちらし作成

詳しくは、右のQRコード、またはお電話から、お気軽にお問い合わせください。

愛知アドバンス株式会社 担当:妹尾(せのお)
〒452-0962 清須市春日高札96番地 TEL:052-908-5641

広告

「セレモ友の会」
入会金のみ、月々の掛金・年会費一切不要
会員募集中

セレモニー鳳凰殿 ☎0120-09-8128
お問合せ・ご相談 24時間年中無休 ☎052-409-4430 清須市一場福島1244-1

清須市・あま市の セレモニー美和 セレモニー朱雀殿
ご葬儀はお任せ下さい。 あま市花正七反地 40-1 あま市七宝町川部出屋敷73

広告

下水道切替工事の案内が届いたけど...

そもそも 下水道切替工事 ってなに? 費用は どのくらい かかるの? 切替工事は 義務なの?

これを見れば すぐ分かる!

Q&A 株式会社 フタムラ建材店 ウェブサイト
下水道切替工事のギモン?

健康で快適な街づくり 株式会社 フタムラ建材店 お問い合わせは水道工事部まで
FUTAMURA 清須市 フタムラ ☎052-400-3636