

# 須清 広報

2024

8

Aug.

## 特集

はるひ美術館 特別展

「ぞうのエルマー絵本原画展」

対談インタビュー

加藤 恵 さん × 傳田 亮太 選手

(はるひ美術館学芸員)

(ウルフドッグス名古屋)



つぎ  
紡ぐ〜輝く清須の未来へ〜  
清須市は令和7年7月に  
市制20周年を迎えます



展示室 2



はるひ美術館学芸員 加藤恵さん

清須市役所実習生 人事秘書課 秘書広報係

ウルフドッグス名古屋 傳田 亮太 選手

×

はるひ美術館 特別展

「ぞうのエルマー絵本原画展」

対談インタビュー



ウルフドッグス名古屋  
傳田 亮太 選手



はるひ美術館学芸員  
加藤 恵さん

### はるひ美術館を「はじめての美術館」に

**傳田選手(以下、傳田)** 美術館って、知識がないと分からないイメージがあって、あまり行ったことがないんです。

小さい子どもがいると騒いじゃいけないかなってなおさら…。

**加藤学芸員(以下、加藤)** そういうイメージを持っている方は多いですね。

でも今は、様々な美術館が家族で来られるイベントや展覧会を企画して、皆さんに来ていただけるように工夫しているので、以前より親しみやす

くなったと思います。

はるひ美術館は小さな美術館ですが、だからこそゆっくり見ていただけるんです。

展覧会を企画する上で、「はじめての美術館」がコンセプトの1つにあり、特に小さいお子さんや子育て世代にとっての初めての美術館でありたいという思いがあります。

年間5本ほどの展覧会では、清須市ゆかりの芸術家や、ご存命の作家の展示を企画することが多いんですが、年に1本は多くの方に親しみやすい展覧会をやろうと考えています。

**傳田** そういうコンセプトがあると、子ども連れでも行きやすいですね。

テーマが知っているものだと、行ってみようかなっていう気持ちになります。

## 絵本の原画展ならではの

**傳田** 絵本の原画展は、一般的な美術作品の展覧会とどう違うんですか？

**加藤** 絵本の原画は、印刷されて、本になって、多くの人が手に取って親しむものとして描かれます。

ですが、原画自体は、世界に1点しかありません。元々親しんでいる絵本の元になっている絵が見られるのは、原画展ならではの特征ですね。

それに、絵本の絵は単なるお話の説明的な挿し絵ではなく、絵自体に見る人が楽しめるような工夫が入っていると思います。

**傳田** 1歳の息子に最近読み聞かせをするんですが、「ぞうのエルマー」シリーズは色づかいが鮮やかで、小さい子でも見るだけで楽しめるようになっていますよね。

**加藤** 「ぞうのエルマー」シリーズはストーリーがしっかりある作品なので、物語としても楽しめますが、すごく色がカラフルできれいなので、作者もそこは意識しているんじゃないかなと思います。

## 作品からのメッセージ

**傳田** 作者のデビッド・マッキーさんはどんな作風の作家さんですか？

**加藤** 元々風刺漫画誌の挿絵画家として仕事をスタートされた方なので、社会風刺のエッセンスの入った作品はありますね。

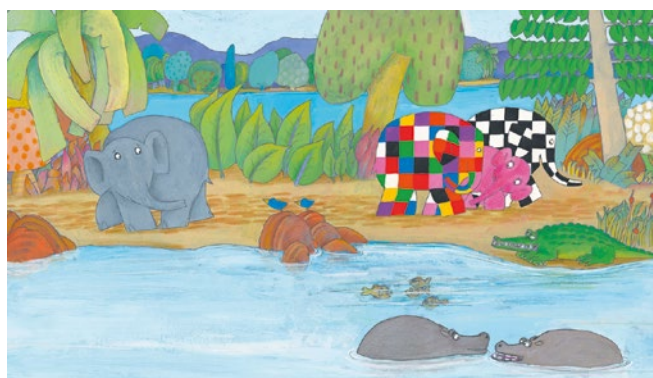

「エルマーとローズ」© David McKee/Andersen Press

例えば、『せかいでいちばんつよい国』は、自分の国は世界一強くてすてきな国だと信じている大国が、世界中を同じように幸せにしたいくてどんどん侵略しようとするお話です。



今の世界情勢の影響もあって、再び注目されています。子どもだけでなく大人も楽しめる作品だと思います。

**傳田** そういうテーマでも絵本なら子どもも興味を持ちやすいですし、息子がもう少し大きくなったら読ませてあげたいです。

今回、「ぞうのエルマー」シリーズに注目したねらいはなんですか？

**加藤** エルマーは他のぞうとは違ってパッチワーク模様のぞうなんです。エルマー自身もどうして？と思って、自分を他のぞうと同じ色に塗って群れに紛れ込んで驚かせる。

そんなストーリーから、他の人との違いを認めていくっていうメッセージを受け取ることができると思います。それが、現代の大人たちにも、子どもたちにも伝わるんじゃないかと、この作品を選びました。

キャラクターもすごく面白くて、絵柄もかわいらしいので、そういうメッセージも道徳的な硬い伝わり方ではなく、おもしろおかしく、明るく伝えることができる作品だと思います。

**傳田** すごく深い作品ですね。エルマーシリーズ、読みたくなってきました！





「Elmer's Walk」© David McKee/Andersen Press

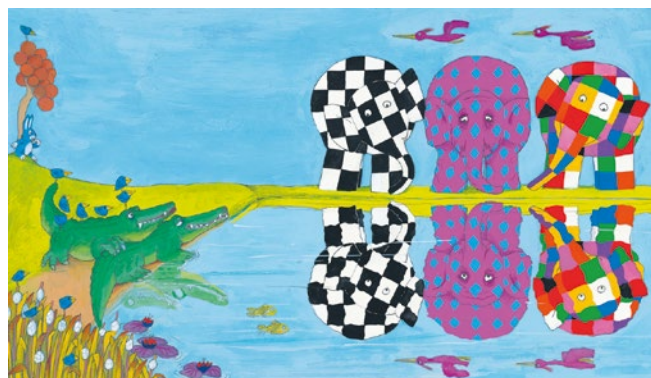

「エルマーとゼルダおばさん」© David McKee/Andersen Press

## 「ぞうのエルマー絵本原画展」の楽しみ方

**傳田** 今回の展覧会の楽しみ方を教えてください。

**加藤** 原画を見ると、筆跡を残すような描き方を  
 していて、色んな画材を使っているのも分かります。

絵本で見るのとは違って、原画からは実際の描  
 いている雰囲気そのものが伝わってくるところは  
 注目していただきたいポイントです。

舞台がジャングルなので、ぞう以外にも色んな  
 動物や植物が登場しますが、中でも植物の描き方  
 は独特なので、そこにも注目していただけると面  
 白いです。

原画は絵本よりさらに色が鮮やかなので、そこ  
 も楽しんでいただけます。

今回の展覧会では、原画だけで150点以上の作  
 品が展示されるんですが、それだけの数の作品が  
 展示室に並ぶと、すごく色鮮やかな展示空間にな  
 るんじゃないかなと、私も楽しみにしています。

**傳田** （製本された）絵本との違いですね。これか  
 ら視点が変わりそうです。



**加藤** 展示だけでなく、イベントもいろいろ企画  
 してまして、開催期間中に2日間、ファミリー鑑

賞会を行います。

小さいお子さん連れで美術館って行っているの  
 かなって感じる方も多いと思うので、イベントと  
 して0歳から小学生までのお子さん、その保護



者の方に限定した鑑賞会を企画しました。ベビー  
 カーや抱っこひもでのご参加もちろんOKです。

そういうイベントをやることで、ご家族連れの方  
 にも来ていただきやすくなるかなと思います。

**傳田** 小さい子どもがいると、そういうイベント  
 は本当にありがたいです。どうしても美術館はハ  
 ードルが高いと感じてしまうんですが、足を運び  
 やすくなりますね。

**加藤** 他にも、常設のワークショップも計画して  
 います。エルマーの塗り絵や、デビッド・マッキ  
 ーさんがよく知人に送っていた絵封筒の体験がで  
 きます。

こういう機会をきっかけに、絵を描いたりもの  
 を作ったりするのが楽しいって知ることもあると  
 思うんです。

**傳田** 楽しそうですね。ぜひ子どもにやらせたいです。

### 加藤学芸員から傳田選手への質問

**加藤** 日本代表もご経験されていますが、世界を舞台にご活躍されて、意識が変わったことはありますか？

**傳田** 知らない選手と一緒にだったり、違う国と試合をしたりと、本当にいろいろな人と関わることが多いんです。日本人って、人の目を気にすることも多いと思うんですけど、そんな環境でずっと人を気にしていると試合に集中できないし、自分自身が疲れちゃうんですね。

なので、人と比べたり、人の顔をうかがったりすることがなくなったっていうのはあります。

**加藤** 試合を拝見すると、皆さんがボールの軌道を読みながらプレーをされているのが、すごく伝わってきました。

**傳田** 男子のバレーボールだと打ったボールが時速120kmくらいになることもあって、一瞬の判断で全部変わってくるところが、すごく難しい競技かなと思います。

数ある球技の中で、ボールを床に落としてはいけないというルールがあるのはバレーボールくらいです。

中学生に教えていると、なかなかラリーが続かなくて、そこを教えるのは本当に難しい。コートに6人いる中で、協力して3回以内にボールを返さ

ないといけないというルールの中では、コミュニケーションがとても大事になるんですが、人と協力することって社会に出てからも大切だと思うんです。それを中学生に伝えられたらなと思っています。



### 最後に

**傳田** 今回の展覧会を待っている多くの市民の方に、一言お願いします。

**加藤** 今回、たくさんの絵本の原画が展示されますし、作品自体とても親しみやすいものだと思いますので、多くの方に来ていただきたいです。

ワークショップやイベントも充実させて開催しますので、そちらもご参加お待ちしております！

**傳田** 自分も今回のインタビューで美術館のハードルがすごく下がったので、今後参加したいと思います。

ありがとうございました！

## 特別展「ぞうのエルマー絵本原画展 いっしょにカラフルパレード」

会 期：8/3(土)～10/14(月・祝)

※月曜休館(祝日の場合は翌平日)

開 館：10:00～19:00(入館18:30まで)

観覧料：一般800円(700円)、高大生600円(500円)、  
中学生以下無料

- ・ ()内は各種割引料金(20名以上の団体、清須市立図書館貸出カード提示者等)
- ・ 各種障がい者手帳等提示者及び付添人1名無料

※関連イベント等の最新情報は、はるひ美術館ホームページをご覧ください。



「エルマーとまいごのクマ」

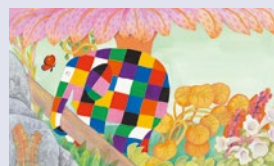

「エルマーとちょうちょ」





デビッド・マッキー  
(1935～2022)

©David McKee/Andersen Press

## 清須市 物価高騰緊急支援給付金についてのご案内

令和6年度において新たに住民税非課税となる世帯等へ給付金を支給します。受給には手続きが必要です。  
詳しくは、市ホームページをご覧ください。

<p>内</p> <p>10万円/1世帯</p> <p>対</p>	<p>住民税非課税世帯又は住民税均等割のみ課税世帯 (次の①②を満たす世帯)</p> <p>▶①基準日(令和6年6月3日)に清須市に住民登録されている世帯</p> <p>②新たに住民税非課税となる世帯、又は新たに住民税均等割のみ課税となる世帯</p> <p><b>【ご注意ください】次の世帯は対象外です</b></p> <ul style="list-style-type: none"> <li>・令和5年度給付金(非課税世帯7万円、均等割のみ課税世帯10万円)の対象世帯</li> <li>・「世帯全員が個人住民税を課税されている方」の扶養を受けている世帯</li> </ul>  
<p>申</p> <p>提出書類</p>	<p>対象世帯の方は、次のⅠ～Ⅱのいずれかに該当しますので、該当する項目をご確認の上、<b>9/6(金)までに、必ず手続きをしてください。</b></p> <p><b>Ⅰ 世帯の全ての方が、令和6年1月1日以前から清須市にお住まいの場合</b></p> <p>▶7月中旬に「確認書」を郵送しています。</p> <p>確認書に必要事項を記入し、同封の返信用封筒にて返信してください。 ※振込希望の口座確認書類の写しと本人確認書類(マイナンバーカード、運転免許証、パスポート等)の写しが必要です。</p> <p><b>Ⅱ 世帯の中に、令和6年1月2日以降の転入者がいる場合、又は他市区町村で税申告をした方がいる場合</b></p> <p>▶窓口での申請が必要です。下記の書類をご用意の上、手続きをしてください。</p> <div style="border: 1px solid black; padding: 5px;"> <p>(1)申請書 ※物価高騰緊急支援給付金窓口(南館1階)でお渡ししています。</p> <p>(2)振込先金融機関口座確認書類の写し</p> <p>(3)本人確認書類の写し (マイナンバーカード、運転免許証、パスポート等のいずれか)</p> <p>(4)令和6年度住民税非課税証明書(又は課税証明書)の写し</p> <p>▶(2)から(4)をご用意の上、窓口へお越しいただくと、手続きがスムーズです。</p> </div>  <p><b>子ども加算について</b></p> <p>18歳以下の児童(平成18年4月2日以降に生まれた児童)がいる世帯は、児童1人につき5万円を加算支給。 ※基準日(令和6年6月3日)以降に生まれた新生児も対象。 ※別世帯の児童を扶養している場合も対象【要申請】。 例)単身で寮生活をする子等、生計が同一であれば対象。</p>

**！ 「振り込め詐欺」や「個人情報の詐取」にご注意ください！**

清須市の職員等がATMの操作をお願いしたり、給付のために手数料の振込を求めたりすることはありません。不審な電話等がございましたら、消費者生活センターや最寄りの警察署にご相談ください。

**ID** 457619056 **問** 社会福祉課 物価高騰緊急支援給付金窓口(南館1階) 応対時間平日9:00～17:00

**ID** この9桁の数字を市ホームページ「ページID」の検索欄に入力すると該当ページにアクセスできます。☎052-400-2911(代表)





## 清須市 物価高騰緊急支援給付金 定額減税補足給付金についてのご案内

デフレ完全脱却のための総合経済対策における物価高への支援の一環として、納税者及び同一生計配偶者又は扶養親族1人につき、4万円(令和6年分の所得税から3万円・令和6年度分の個人住民税所得割から1万円)の「定額減税」が行われます。

その際、**定額減税しきれないと見込まれる方に対しては、当該定額減税しきれない額を1万円単位に切り上げて算定した金額が支給されます。**

対	<ul style="list-style-type: none"> <li>●以下の条件を全て満たす方 <ul style="list-style-type: none"> <li>①令和6年度個人住民税課税地が清須市である方</li> <li>②前年の合計所得金額が1,805万円以下である方</li> <li>③所得税と個人住民税所得割の少なくとも一方を納められており、定額減税しきれない額が生じることが見込まれる方</li> </ul> </li> </ul>
内	<ul style="list-style-type: none"> <li>●支給額算出式 <ul style="list-style-type: none"> <li>①所得税分定額減税可能額-令和6年分推計所得税額(減税前)…①&lt;0の場合は0</li> <li>②個人住民税分定額減税可能額-令和6年度個人住民税所得割額(減税前)…②&lt;0の場合は0</li> <li>→①+②(1万円単位で「切り上げて」算出)</li> </ul> </li> </ul>
申	<ul style="list-style-type: none"> <li>●申請方法:7月中旬以降に清須市から郵送する「確認書」に必要事項を記入し、本人確認書類等を添付してご返送ください。 ※振込希望の口座確認書類の写しと本人確認書類(マイナンバーカード、運転免許証、パスポート等)の写しが必要です。</li> <li>●申請期限:<b>9/30(月)</b> ※申請期限を過ぎると支給できませんので、お早めにお手続きください。</li> <li>●支給時期:確認書を受理した対象者から順次</li> </ul> <div data-bbox="1173 840 1460 981" data-label="Image"> </div> <p>▲市が郵送する封筒(水色)</p>



### 「振り込め詐欺」や「個人情報の詐取」にご注意ください!

自宅や職場等に都道府県・市区町村や国等の職員をかたる不審な電話、郵便及びメールがあった場合、お住まいの市区町村や最寄りの警察署が警察相談専用電話(#9110)にご連絡ください。  
特にメールの場合、記載されたURLにアクセスしたり、個人情報を入力したりせず、速やかに削除してください。

**ID** 369252975 **問** 社会福祉課 物価高騰緊急支援給付金窓口(南館1階) **☎**052-325-3444 平日9:00~17:00



## 五条川ふれあい教室が9/2にオープンします

市内2か所目のふれあい教室が、五条川防災センター内に開室します。

ふれあい教室は、学校へ行くことが難しい子どもたちの居場所です。清須市立小・中学校に在籍し、心理的な理由等で登校できないお子さん本人、又は保護者が通室を希望し、市教育委員会が認めると通室することができます。

五条川ふれあい教室の様子

グループワークや談話ができます

読者や工作等ができます

自分のペースで勉強ができます

ふれあい教室の開室状況

時	学校授業日の9:00～15:00 (水曜日のみ～12:00)	場	○ 五条川ふれあい教室 五条川防災センター2階(清洲1-6-1) ○ 新川ふれあい教室 新川防災センター2階(中河原10)
---	-----------------------------------	---	--

**ID** 571707634 **問** 学校教育課(南館1階)



# お知らせ

## ① 新川やると祭ステージ出演者・やると祭の運営ボランティアを募集します

今年も清須市役所敷地及びその周辺道路を会場として、9/28(土)に「新川やると祭」を開催します。そこで、ステージを盛り上げてくださる出演者及び当日の会場運営ボランティアを募集しています。詳細は市ホームページをご覧ください。

### ステージ出演者



対	市内で活動するグループの方
内	音楽やダンス等をステージで披露 13:00～16:00 持ち時間15分以内(入退場含む)
申	8/1(木)～16(金)に市ホームページの応募フォーム(下記二次元コード)又は、産業課窓口で申込み
他	・応募者多数の場合には、ご参加をお断りする場合があります。 ・出演時間は説明会(9月上旬開催予定)の抽選で決定



### 運営ボランティア



対	原則として高校生以上の方
内	・子どもアトラクションの補助 ・やると総おどりの給水の補助 他
申	8/23(金)までに電話又は産業課窓口へ申込み
他	・興味のある方は、お気軽にご連絡ください ・ボランティア保険やお食事はご用意します

ID 412703467 問 新川やると祭組織委員会事務局(市産業課内)(南館3階)

## 令和6年度清須市敬老会の開催・送迎バス運行のご案内

対象の方へ往復はがきを発送しますので、必要事項をご記入の上、8/16(金)までにはがきを返送してください。

時	9/14(土)9:30～(開場9:00～)	場	春日公民館※昨年度とは会場が異なります。
対	77歳の方(昭和22年1月1日～同年12月31日生まれの方)		
内	●敬老会 ●保育園児による「清須音頭」 ●アトラクション(セ三味ストリート/東京都公認大道芸人ライセンス第一期オーディション合格!) かわいらしい保育園児のステージ、本格的な津軽三味線等、お楽しみいただける演目もご用意しています。また、当日お持ち帰りいただく記念品には、清須市特産食材を使った商品の詰め合わせを予定しています。 ※荒天の場合は中止します。		



当日は送迎バスを運行します。【事前申込制】

バス発着場 (7箇所)	西枇杷地区	西枇杷島福祉センター、にしび創造センター
	清洲地区	清洲保健センター(清洲庁舎跡地)、新清洲駅北側ロータリー
	新川地区	清須市役所、新川ふれあい防災センター
	春日地区	中之切公園前 ※発着時間は、広報清須9月号に掲載します。
利用者	9/14(土)の敬老会に参加される方で、往き帰りのバスに乗車可能な方	
申込期間	8/5(月)～19(月)の期間中に高齢福祉課へ電話申込み※各発着場の申込が定員になり次第、締切	

問 高齢福祉課(北館1階)

ID この9桁の数字を市ホームページ「ページID」の検索欄に入力すると該当ページにアクセスできます。☎052-400-2911(代表)



子育て・教育



健康・福祉



くらし・環境



防災・安心



その他



## ① 寄附をいただきました

有効に使わせていただきます。  
ご厚意に感謝し、厚くお礼申し上げます。

高木 俊明 様  
日本刀他182点



## ① 職員を募集しています

次の職種で会計年度任用職員を募集しています。  
詳細は、市ホームページをご覧ください。

職種	募集人員	問合せ
①保育士	若干名	児童保育課(北館2階)
②保育園 園務員	若干名	同上
③児童厚生員	若干名	同上
④調理員	2名	学校給食センター ☎052-400-7925

ID 725014289

## ① 行政相談委員の表彰

行政相談委員は、国の仕事や行政サービス等について、皆さんの身近な相談相手として、総務大臣から委嘱を受けた民間有識者の方です。

5/29(水)に本市の行政相談委員を務めていただいている近藤光雄氏が、その業績が顕著であるとして、**全国行政相談委員連合協議会長表彰**を受賞されました。

問 総務課(北館3階)

## ① 自転車の盗難被害多発中

清須市内では、無施錠自転車の盗難被害が多発しています。自宅やアパート敷地内でも、確実に鍵掛けをしてください。

警察署では、自転車ワイヤー錠、ワンタッチ締まり(住宅用補助錠)を進呈しています。希望される方は、下記へお問合せください。

問 西枇杷島警察署 生活安全課 ☎ 052-501-0110

## ① 市民活動の新たなプラットフォーム 市民活動団体のイベント等をカンタン検索

市内の市民活動団体のイベントや活動状況等を検索できる**地域情報共有プラットフォーム「タッチポイントきよす」**のプレ運用を8/1(木)から開始します。

**子育てに関わる情報のみを対象**としてサービスを開始し、本格運用(10/1予定)に向けて掲載内容の充実を図っていきます。



投稿された団体のイベント情報等は、時系列で表示される掲示板、地図やカレンダーで探せます。

ご利用は右の  
二次元コードから





掲示板表示



地図表示



ID 671570394 問 企画政策課 市民協働係(南館1階)

## ① ファミリーシップ宣誓制度の自治体間連携がはじまります

清須市では、ファミリーシップ宣誓制度を令和6年4月1日から開始しています。

令和6年8月1日より、愛知県内で同様の制度を実施している一部自治体と連携協定を締結し、転居時に必要となる手続きを簡素化します。

開始時期	8/1(木)～
対象	以下のいずれにもあてはまる場合 ①転出元の市町村でファミリーシップ宣誓に類する手続きをしている方 ②転出元と転入先両方の市町村でファミリーシップ宣誓制度等の対象になる方



※簡素化できる手続きは転出元、転入先の自治体の制度により異なります。詳細は市ホームページをご覧ください。

ID 387753211 問 企画政策課 市民協働係(南館1階)

時 とき

場 ところ

対 対象・資格

定 定員・募集数

内 内容

申 申込・応募

¥ 費用・受講料

講 講師

持 持ち物

他 その他

問 問合せ

ID ホームページID



# お知らせ

## 個人事業税第一期分の納期限は9/2

8月中旬に県から納税通知書をお送りしますので、納期限までに納付をしてください。納税通知書には第一期分と第二期分の納付書を同封しますので、納付に当たっては、お間違いのないようにご注意ください。

詳しくは、納税通知書をご覧ください。下記の問合せ先へお尋ねください。

問 愛知県名古屋北部県税事務所 課税第一課  
県民税・事業税第二グループ ☎ 052-531-6304

## 防災行政無線を用いた訓練実施

皆さんへ緊急情報を伝達するための**全国瞬時警報システム訓練を8/28(水) 11:00頃に実施します。**

放送内容	①「これはJアラートのテストです」(×3) ②防災行政無線チャイム ※市内110か所の防災行政無線から一斉放送
J-ALEART	全国瞬時警報システムは、地震・津波や武力攻撃等の災害時に、国から送られてくる緊急情報を、人工衛星等を活用して瞬時に情報伝達するシステムです。

問 危機管理課(北館3階)

## 国民健康保険被保険者証の更新時期です

**9/1からの新しい国民健康保険被保険者証を、8月中旬に世帯主宛ての簡易書留郵便で送付します。**現在お持ちの国民健康保険被保険者証の有効期限は8/31です。

旧保険者証は、9/1以降に細断等により破棄してください。

問 保険年金課(北館1階)

## 台風接近時のごみの回収方法

台風の接近にともない「暴風警報」が発令される場合がありますが、回収作業に影響を伴わない状況の場合は、通常どおり回収を行います。



※風雨が強く回収作業継続に危険が伴う

場合については、一旦作業を中断し、天候の回復を待って回収作業を再開します。

### 市民の皆さんへのお願い

通常、ごみ(可燃、不燃、プラスチック、粗大)は、指定日の午前8時までに排出していただいておりますが、**風雨が強い時は、一旦、排出を見合わせていただき、天候の回復を待って排出してください。**

なお、資源回収は、前日に回収容器の配布、準備をするため、台風の接近状況により前日に回収中止の判断を行います。

問 生活環境課(北館2階)

## 税の公平性と延滞金について

市税等は、市の様々な事業を行うための費用を、所得や資産等の状況に応じて、皆様に公平に負担していただいているものです。

各税等には納期ごとに納期限が定められており、期限内に納付されなかった場合、納付された方との不公平をなくすため、延滞金が加算されます。

納付には、納め忘れがない口座振替が便利です。

ID 428614210 問 収納課(北館2階)

## 宝くじの助成金で整備しました

一般財団法人自治総合センターは、社会貢献広報事業として、宝くじの受託事業収入を財源としたコミュニティ助成事業を実施しています。

これにより阿原ブロック自主防災会が、アルミ製組立てボートをはじめとする防災資機材の整備を行いました。今後、地域の自主防災活動の推進に活用されます。



問 危機管理課(北館3階)

## 母子・父子家庭医療費受給者証の更新手続きを

母子・父子家庭医療費受給者証の有効期限は10/31です。対象者へは、**9月上旬に更新申請書を送付します。**

届いた方は、**更新の手続き**をお願いします。



問 保険年金課(北館1階)

## 清須市新川墓地の貸出募集

市では、新川右岸五条川合流部にある清須市新川墓地(所在地:西堀江福島2540番地)の167区画を随時貸し出します。



対	申込時点で清須市に引き続き1年以上住所を有する方で、住民基本台帳に登録されている方
申	次の①～③の書類を生活環境課へ提出(電話受付不可) ①申請書(生活環境課窓口でご用意) ②住民票 ③戸籍謄本(抄本)
¥	1区画(約1㎡) 80,000円[当初のみ] 年度管理手数料 800円[年度ごと]

問 生活環境課(北館2階)

ID この9桁の数字を市ホームページ「ページID」の検索欄に入力すると該当ページにアクセスできます。☎052-400-2911(代表)



子育て・教育



健康・福祉



くらし・環境



防災・安心



その他



## 🏠 たばこのポイ捨てはやめましょう！

「道路にたばこの吸殻が捨てられている」との苦情が多く寄せられています。たばこのポイ捨てにより、街や道路が汚れてしまいます。「自分一人ぐらいだったら、捨てても問題ないだろう」という考え方は改めましょう。



ポイ捨て禁止

快適な生活環境を保つためにも、しっかりマナーを守り、たばこのポイ捨ては絶対にやめましょう！

問 生活環境課（北館2階）

## 🏠 消費者トラブル注意報！

契約は「申込み」と「承諾」の意思表示が双方合致した時点で、口約束でも成立し、一度契約すると、原則として一方の都合だけで契約をやめることはできません。後悔しないよう、あらかじめ契約内容や条件をよく確認しましょう。

### 契約前のチェックリスト

- ☐ 数量、金額、追加費用の有無
- ☐ 契約書に口頭説明、約束事の記載の有無
- ☐ 解約、違約金、損害賠償等の条件
- ☐ 事業者の名称、住所、電話番号、代表者名
- ☐ 返品可否や条件
- ☐ セールストーク、広告イメージ等に惑わされていないか



お困りの時は、清須市消費生活センター、又は消費者ホットライン電話番号「188」までご相談ください。

問 産業課（南館3階）

## 🤝 特別障害者手当等受給者の皆さんへ

8/9（金）に5月～7月分を指定口座へ振り込みますのでご確認ください。また、「現況（所得状況）届」は、必ず期間内にお手続きください。

提出期間	8/9（金）～9/11（水）	提出先	社会福祉課窓口
------	----------------	-----	---------

※期間内に手続きをされない場合、手当の受給ができなくなります。

問 社会福祉課（北館1階）

## 🤝 愛知医療学院大学 市民公開講座のご案内

健康に暮らすためにも、栄養バランスのとれた食事が大切です。今回は、「食事に関する栄養管理」と「認知機能低下の予兆発見」をテーマに取りあげます。（講師：リハビリテーション学科 助教 外倉 由之 氏）

時	8/18（日）10:30～12:00	場	愛知医療学院大学（一場519）	定	50名
---	--------------------	---	-----------------	---	-----

電話又は右記二次元コードからお申込みください。

問 愛知医療学院大学 地域連携室 ☎ 052-409-3311



## 🏠 農用地利用計画変更（除外等）申出の受付停止について

清須農業振興地域整備計画の見直しを令和6年度から令和7年度にかけて実施します。

この見直しに伴い、農用地利用計画変更（除外等）申出は、下記の期間、受付を停止します。

停止期間	令和6年11月11日～令和7年11月10日
受付再開	令和7年12月1日～※令和8年4月案件分から

なお、受付停止期間においても、事前相談は随時行っています。

※相談は産業課へ事前に電話予約の上でご来庁ください。

問 産業課（南館3階）

## 🏠 地産地消 料理教室

ご当地グルメ“清須からあげまぶし”を一緒に作りませんか。

時	9/14（土）10:00～13:00
場	清洲総合福祉センター 調理実習室
内	講師 愛知文教女子短期大学 教授 有尾 正子 氏 ・清須からあげまぶし・土田かぼちゃ汁 ・ピーマンのつくだ煮・栗ようかん
対	市内在住の方※12歳以下のお子さんは必ず保護者同伴
定	6組程度（抽選）
¥	1人500円（12才以下は無料）
申	9/1（日）までに市ホームページの応募フォームからご応募ください。 右記二次元コードから応募可 ▶ 抽選結果は、9/5（木）までにメールで返信します。
持	エプロン、マスク、三角巾、手拭きタオル、お茶



問 産業課（南館3階）

## 🤝 県在宅重度特別障害者手当受給者の皆さんへ

8/23（金）に4月～7月分を指定口座へ振り込みますのでご確認ください。また、「現況（所得状況）届」は、必ず期間内にお手続きください。

提出期間	～8/30（金）	提出先	社会福祉課窓口
------	----------	-----	---------

※期間内に手続きをされない場合、手当の受給ができなくなります。

問 社会福祉課（北館1階）



# お知らせ



## 家族介護者交流カフェ&オレンジカフェ

家族介護者交流カフェは介護者の方のリフレッシュの場、オレンジカフェは認知症の方とその家族が集える場です。気軽にしゃべりませんか？

※ボランティアとして認知症キャラバンメイト、サポーター、介護経験者のご参加もお待ちしております。

時	8/22(木) 13:30~15:00【申込不要】
場	清洲総合福祉センター2階 第5会議室

問 市地域包括支援センター ☎052-409-9010



## 【60歳以上の方対象】映画を楽しもう【無料】

観覧希望の方は、8/5(月)9:00以降に西枇杷島福祉センターへ直接お申し込みください。

内	「男たちの大和」主演 反町隆史・中村獅童		
時	8/20(火)9:30～11:50	定	30名
場	西枇杷島福祉センター2階 集会室		

問 西枇杷島福祉センター ☎052-502-7530



## 【60歳以上の方対象】わくわく教室の開催

はさみ入れを作ります。8/5(月)9:00以降に西枇杷島生きがいセンターへお申し込みください。

時	8/9(金) 9:30～		
場	にしび創造センター2階 集会室		
持	針・糸・はさみ		
定	20名	¥	500円



問 西枇杷島生きがいセンター(にしび創造センター2階) ☎052-504-6361



## やろまいか教室 いっぺん体操やろまいか！

気負わずにちょっとした体操から運動をはじめたい方に、ちょうどいい教室です。【申込不要・無料】

時	8/2(金)、9(金)、16(金)、23(金)、30(金) 13:30~14:30		
場	清洲市民センター	持	タオル、飲物
内	高齢者向けの体操 講師:スポーツインストラクター		
対	おおむね65歳以上の市内在住の方		

ID 179700683 問 高齢福祉課(北館1階)



## 母子保健推進員養成講座

赤ちゃん訪問員として活躍しませんか？赤ちゃんの訪問や健診等の母子保健事業のお手伝いが主な活動です。



対	清須市民で、母子保健に関心があり、受講後母子保健推進員として地域で活動できる方で、おおむね65歳までの心身ともに健康な方
時	9/4(水)~1/17(金)の期間中全7回
定	15名(先着)
申	こども家庭課窓口、電話やホームページの申込フォームにて申込み

ID 821174583 問 こども家庭課(北館2階)



## 第2回介護講座のご案内

時	9/27(金) 10:00～12:00	定	30名(先着順)
場	にしびさわやかプラザ3階 研修室		
内	高齢者の健康寿命を延ばす食生活		
申	9/26(木)までに右の二次元コード又は電話にて申込み		





問 市地域包括支援センター ☎052-409-9010



## 【60歳以上の方対象】おしゃべり横丁【無料】

観覧希望の方は、8/5(月)9:00以降に西枇杷島生きがいセンターへ直接お申し込みください。

内	「ゴジラ-1.0」主演 神木隆之介・浜辺美波		
時	8/23(金)9:30～11:35	定	28名
場	にしび創造センター3階 視聴覚室		

問 西枇杷島生きがいセンター(にしび創造センター2階) ☎052-504-6361



## 老人福祉センターご利用案内

60歳以上の方は、次の日時に無料で利用できます。詳しくは市ホームページへ

60歳以上の方が無料で利用可能	月~土 9:00~17:00
貸館時間	一般の方は、有料で次の日時に利用可 月~土 9:00~17:00/18:00~21:00 日 9:00~21:00

※春日老人福祉センターのみ土曜日は17:00まで。新川福祉センターのみ土日も休館

ID 985781715 問 高齢福祉課(北館1階)



## オンライン脳トレ「チャレンジ教室」

自宅で受講できるLINEを使った脳トレ教室です。動画視聴には、大量の通信量が発生するため、Wi-Fi環境でご利用ください。【無料】

時	8/26(月)に配信 10:00~11:00
対	おおむね65歳以上の市内在住の方
申	右記の二次元コードから申込み



ID 366694871 問 高齢福祉課(北館1階)



## 母子家庭等就業支援講習会【無料】

母子家庭の母、父子家庭の父及び寡婦の方を対象に、就業支援講習会を開催します。

※就業への意欲があり、全日程出席できる方が対象です。

内	パソコン中級講習、日商簿記3級講習 介護職員初任者研修、医薬品登録販売者講習
申	8/5(月)~8/28(水) こども家庭課窓口へ申込み ※募集定員を超えた場合は抽選となります。

各講習の詳細は、愛知県母子寡婦福祉連合会ホームページ(右記二次元コード)をご覧ください。



問 社会福祉法人 愛知県母子寡婦福祉連合会 ☎052-915-8862

ID この9桁の数字を市ホームページ「ページID」の検索欄に入力すると該当ページにアクセスできます。☎052-400-2911(代表)



子育て・教育



健康・福祉



くらし・環境



防災・安心



その他



## みずとぴあ庄内朝市

みずとぴあ庄内で、新鮮野菜や庄内川流域の産品等を集めた朝市を開催します。ぜひご参加ください。

時	8/18(日) 9:00~11:00
場	みずとぴあ庄内(庄内川水防センター)
内	朝市 新鮮野菜、くだもの、流域産品等の販売 親子体験コーナー【材料費:50円】折り紙教室 9:00~受付

問 都市計画課(南館2階)

## スクールソーシャルワーカー人材登録

県尾張教育事務所では、スクールソーシャルワーカーの登録を受け付けています。登録を希望する方は、尾張教育事務所登録票を記入して、登録してください。

問 【登録場所及び登録方法について】

県尾張教育事務所(名古屋市中区三の丸二丁目6番1号) ☎052-961-1903(担当 柴田)

【選考等について】学校教育課(南館1階)

## 清須市立小学校就学時健診

令和7年度に清須市立小学校へ入学をされる児童を対象に健康診断を実施します。

8月下旬までに「就学時健康診断通知書」を保護者の方にお届けしますので、必要事項をご記入いただき、必ず受診をしてください。

※通知書が届かないときは学校教育課までお知らせください。  
※同封の各提出書類については、期日までにそれぞれの提出先へご提出ください。

対	平成30年4月2日生まれ~平成31年4月1日生まれの児童			
場・時	新川小学校	9/30(月)	春日小学校	10/3(木)
	桃栄小学校	10/9(水)	古城小学校	10/10(木)
	清洲東小学校	10/24(木)	清洲小学校	10/31(木)
	星の宮小学校	11/6(水)	西枇杷島小学校	11/7(木)

ID 318207545 問 学校教育課(南館1階)

## 平和への取組み ~戦争の悲惨さ・平和の尊さを伝えよう~

過去の戦争によって亡くなられた方々を追悼するとともに、未来の平和を願い、以下の取組みを行います。

### ●平和祈念式

時	8/16(金) 10:00~11:30頃
場	春日公民館 大ホール

問 社会福祉課(北館1階)

### ●「平和を願う折り鶴」・「書道作品展」

市内の小・中学校に通う児童及び生徒が“平和を願う折り鶴”を作りました。また、小学校6年生児童が平和をテーマに書いた優秀書道作品を展示します。

時	8/1(木)~8/29(木)	場	清洲市民センター
---	----------------	---	----------



### ●記帳所の設置

時	8/1(木)~8/31(土)
場	市役所北館 1階ロビー にしびさわやかプラザ 1階ロビー 清洲市民センター 1階ロビー 市立図書館 1階ギャラリー

※施設によって、開庁(館)日・時間が異なります。園の「原爆の子の像」に捧げます。

問 社会福祉課(北館1階)

### ●小学校児童平和推進派遣研修

8/5(月)・6(火)に市内小学校児童の代表者 8/6 8:15(広島)と、8/9 24名を広島市へ派遣し、被爆地を見学するこ 11:02(長崎)には、原爆死没とで、核兵器の恐ろしさや、戦争の悲惨さを者のめい福と世界恒久平和の知り、命の大切さと平和の尊さを学びます。実現を祈り、1分間の黙とうをまた、折り鶴の一部を持参し、平和記念公 捧げましょう。

問 生涯学習課(南館1階)

問 人事秘書課(北館3階)

## 「日本語ひろば」に参加しませんか？

市国際交流協会では、ボランティアと、かんたんな会話・ひらがな・漢字を学ぶ「日本語ひろば」をひらいています。見学はいつでも大歓迎です。途中からの参加もできます。

清須市国際交流協会 日本語ひろばのフェイスブックからも「問い合わせ・申し込み」ができます(右記二次元コード)。

※ボランティアも募集しています。

※この記事は、外国人の方が読みやすい表記にしています。



とき	日曜日:午前10時~11時30分 9/1・8・29、10/6・20・27、11/17、12/8・15・22 火曜日:午後5時30分~8時 9/3・10、10/8・22・29、11/12・19・26、12/10・17・24
場所	清洲市民センター
対象	清須市とその近くに住んでいる外国人なら誰でも
料金	900円(ただし18歳以下は無料)

問 市国際交流協会(いけやま) ☎090-6463-0131 E-mail:kiyosuhiroba@yahoo.co.jp



# お知らせ

## ① ピアカウンセリング

愛知県清須保健所では、小児慢性特定疾病児童等とそのご家族を対象にした教室を開催します。

時	8/7(水) 10:00~12:00
場	市春日老人福祉センター2階 大集会室
内	<b>講演</b> ①「子どもの自立と就園・就学に向けての準備」 講師 元愛知県保健師 塩之谷真弓氏 ②「患者家族会の立場から就園や就学について」 講師 愛知県医療的ケアライン代表 村瀬晴美氏 <b>交流会</b>
対	小児慢性特定疾病児童等とそのご家族等
¥	無料
申	8/6(火) までに右記二次元コード 又は電話にて申込み



問 愛知県清須保健所健康支援課地域保健グループ ☎052-401-2100

## ② 生涯学習講座 天文開放

時	8/30(金) 19:00~20:30
場	にしび創造センター4階 天体ドーム
内	夏の大三角と球状星団 / 講師 川村吉弘 氏



雨天の場合は中止します。くもりの場合は、生涯学習課へ16:00以降にお問合わせください。【申込不要】  
 ※小さなお子さんや家族での参加もできますが、中学生以下は保護者の同伴が必要です。  
 ※来館者多数の場合は、入場をお断りする場合があります。

問 生涯学習課(南館1階)

## ③ 企画展 弥生人といきもの2024鳥に願いを

あいち朝日遺跡ミュージアムでは、弥生時代の人々と様々な「いきもの」との関わりについて紹介する企画展を毎年開催しています。

4回目となる今回の企画展では「鳥」を取り上げ、各地の弥生遺跡で出土した鳥をかたどった祭祀具や、弥生時代以降のニワトリに関する資料を展示し、現代まで続く人と鳥との関わりについて紹介します。

時	7/20(土)~9/16(月・祝) 9:30~17:00
場	あいち朝日遺跡ミュージアム 本館(企画展示室)
¥	一般 300円(250円)、大学生・高校生 200円(150円) ※( )内は20名以上の団体料金(要事前申込み)。 ※常設展も観覧できます。 ※学校行事(高校以下)とその引率者、中学生以下、障がい者の方及びその付添いの方(1名まで)は無料です。 ※大学生・高校生は学生証の提示が必要です。

問 あいち朝日遺跡ミュージアム ☎052-409-1467

## ④ 市文化協会カラオケ発表会

芸能部門カラオケ部会所属のカラオケクラブが、一堂に会して発表会を行います。皆さんお誘い合わせの上、ぜひお越しください。

時	9/8(日) 12:00~16:00頃
場	カルチバ新川ホール
内	カラオケクラブ「にしび会」、新川カラオケ連合会、ハッピークラブ、土田カラオケクラブ

問 市文化協会事務局(生涯学習課内)(南館1階)

## ⑤ 生涯学習講座(後期)

詳細は広報清須8月号折込の生涯学習講座のご案内をご覧ください。【申込締切】8/31(土)

【歴史】初めて読む古文書講座	11/21(木) から全4回
【教養】麻雀プロによる初心者向け麻雀講座	12/8(日) から全2回
【教養】くらしの英会話	10/10(木) から全5回
【趣味】初めてでも大丈夫! トールペイント講座	10/25(金) から全2回
【趣味】クリスマスリース作り	11/24(日) 全1回
【趣味】0からはじめる登山教室(地図読み)	12/8(日) から全2回
【親子】家族ではじめる野外料理とロープワーク	11/24(日) 又は12/1(日) 全1回
【親子】レゴロボットプログラミング講座	11/17(日) 全1回
【親子】和菓子をつくってみよう	10/5(土) 又は10/20(日) 全1回

問 生涯学習課(南館1階)

## ⑥ クラフトビールセミナー

昨年実施した「クラフトビールの楽しさ実感講座(入門編)」に続いて、クラフトビールの楽しさをさらに深掘りします。

麒麟ビールの社内公募で選ばれた中部クラフトアンバサダーが、皆さんに合った推しクラフトビール探しのお手伝いをします。

時	9/23(月・振) 14:00~15:00
場	市立図書館2階 研修室
定	25名
¥	無料
対	20歳以上の方 ※申込時に年齢確認をさせていただきます。
申	8/23(金) 13:00~ 電話又は図書館1階カウンターへ申込み

問 市立図書館 ☎052-400-1044

ID この9桁の数字を市ホームページ「ページID」の検索欄に入力すると該当ページにアクセスできます。☎052-400-2911(代表)



子育て・教育



健康・福祉



くらし・環境



防災・安心



その他



市立図書館の大規模改修工事に伴う利用制限

図書館

利用制限

◆8/31(土)～11/15(金)は、1階の一部(児童書架区域)に立ち入ることが出来ません。

※閉鎖場所にある資料は、検索・貸出・予約ができません。

※AV視聴コーナー、ベビールーム(授乳室)、1階トイレの利用は出来ません。

◆返却された資料・新しく入った資料等は1階ギャラリー・事務室前・交流テラスに並べています。

蔵書検索機、WebOPACで検索できる資料は、貸出や予約ができますので、ぜひご利用ください。

※定例のおはなし会は、工事期間中、中止します。

◆市歴史資料展示室(図書館内)は、12/13(金)(予定)まで休室します。

◆夢広場はるひ第4駐車場は全工事完了まで利用不可

※工事の都合により変更になる場合があります。

問

市立図書館

☎052-400-1044

ポリテクセンター名古屋港 受講生募集

内

●募集科

物流機械運転科

●訓練期間

R7/1/7(火)～6/27(金)(6か月間)

●選考

筆記試験、面接(12/12(木))

対

公共職業安定所(ハローワーク)で求職登録をしており、訓練受講が必要と認められ、自動車運転免許(普通自動車以上)を取得している人

¥

無料(教科書、作業服代は自己負担)

定

20名

申

10/1(火)～11/29(金)に、入所願書(ハローワークで配布)に必要な事項を記入し、居住地を管轄するハローワークに提出

他

説明会を開催します。(予約不要)

●時 10/23(水)、11/6(水)、13(水)9:30～

●場 ポリテクセンター名古屋港

問

ポリテクセンター名古屋港

☎052-381-2775

6月議会定例会 報告

定例会は、6/4～26の23日間の会期で開かれました。

初日に市長提出議案の上げ・説明があり、諮問案件である人権擁護委員候補者の推薦1件は、同日適任と決しました。また、令和6年度一般会計補正予算(第1号)案等3議案については、13日に各所管の常任委員会に付託されました。

最終日には、それぞれの常任委員会委員長から審査結果が報告され、採決の結果、全議案を可決しました。

◆適任とされた議案

人権擁護委員候補者の推薦につき意見を求めることについて

◆可決された主な議案

令和6年度一般会計補正予算(第1号)案等

◆報告された主な案件

令和5年度一般会計繰越明許費繰越計算書について等

※その他の議案については、広報清須8月号折込の「市議会だより第74号」及び市ホームページをご覧ください。

ID

865290815

問

議事調査課(南館4階)

県営名古屋空港 混雑注意

お盆期間中は、空港駐車場が満車になり、駐車できない恐れがあります。

空港をご利用の際は公共交通機関をご利用ください。

問

名古屋空港総合案内所

☎0568-28-5633(7:00～21:00)

アルコ清洲 工事に伴う全館利用停止のご案内

施設の空調・温水設備の改修に伴い、次の期間は全館利用停止となります。

令和6年9月2日(月)～令和7年6月30日(月)

利用者の皆さんには大変ご不便をおかけしますが、ご理解とご協力をお願いします。

問

スポーツ課(南館1階)

ニチレクボール

市レクリエーション協会では、誰でも参加でき、和やかにプレーできるニュースポーツ「ニチレクボール」を行います。

あなたも仲間と参加してみませんか。

時

9/29(日)9:15～12:00

場

西枇杷島小学校 体育館

対

市内在住・在勤の方(小学4年生以下は保護者同伴)

¥

1組200円(当日集金)

定

12組(3名1組)

申

8/30(金)までに、スポーツ課・にしびさわやかプラザ・清洲市民センター・春日B & G体育館に用意されている申込用紙にて申込み

問

スポーツ課(南館1階)

9月議会定例会の日程

本会議・委員会は傍聴できます。議会の録画配信開始に伴い、傍聴席が一部映る場合があります。

過去の録画配信▶

あらかじめご了承ください。はこちらから

8/29(木)	本会議(諸般の報告、議案提案・説明)
9/2(月)	本会議(一般質問)
3(火)	
5(木)	本会議(議案質疑)
9(月)	建設文教常任委員会
10(火)	
11(水)	総務常任委員会
12(木)	
13(金)	福祉常任委員会
18(水)	
26(木)	本会議(委員長報告、討論、採決)

開会時間

9:30～

問

議事調査課(南館4階)

時

とき

場

ところ

対

対象・資格

定

定員・募集数

内

内容

申

申込・応募

¥

費用・受講料

講

講師

持

持ち物

他

その他

問

問合せ

ID

ホームページID

15



## 人形劇団公演「むすび座」

演題:「わくわくパペットおんがくかい♪」「ジャックとまめの木」

と き	9/28(土)開演10:30～(開場10:15～)	と ころ	清洲総合福祉センター
対 象	3歳児～小学生(未就学児は保護者同伴)	定 員	100名
参加費	子ども200円・大人300円	申込み	8/10(土)9:00～ 各児童館・児童センターで受付

問 清洲児童センター ☎052-409-6102

## 園庭開放・きらきら広場



	園庭開放	きらきら広場「親子で遊ぼう 夏祭り気分を楽しもう」
内 容	園庭で遊んでいただけます。	親子のふれあい遊びやお話を楽しめます。
と き	8/8(木)・8/22(木) 10:00～12:00	8/8(木) 10:00～11:00
と ころ	各保育園	
対 象	未就園児(保護者同伴)	

ID 968125758 問 各保育園

## サタデーキッズクラブ(後期) 開催のお知らせ

詳細は広報清須8月号折込の生涯学習講座のご案内をご覧ください。【申込締切】9/6(金)

朝日遺跡探検隊	10/5(土)全1回	ビバ!カーニバル	2/1(土)全1回
わくわくサイエンス	10/19(土)全1回	ミニサッカー	2/15(土)から全3回
エンジョイスイミング	11/16(土)から全3回	紙芝居の世界を楽しもう!	3/8(土)全1回

ID 176126646 問 生涯学習課(南館1階)

## 子どもに選ぶ本の講座 デビッド・マッキーのえほん

はるひ美術館で8/3(土)から開催の「ぞうのエルマー絵本原画展」に合わせ、その作者であるイギリス出身絵本作家デビッド・マッキーを取り上げます。講座の後にはぜひ美術館へ!

と き	9/13(金)10:15～12:00	と ころ	市立図書館 2階研修室
対 象	子どもと絵本に関心のある方ならどなたでも	定 員	20名
参加費	無料	申込み	8/23(金)13:00～ 電話又は図書館1階カウンターへ申込

問 市立図書館 ☎052-400-1044

## 親子でチャレンジ!宮重大根プロジェクト2024

清須市の伝統野菜「宮重大根」をご存知ですか?図書館では、「宮重大根純種子保存会」のご協力のもと、宮重大根プロジェクトを実施しています。栽培から収穫までの過程を、親子で楽しく体験してみませんか?

と き	①9/21(土) 宮重大根の紹介・種まき	と ころ	市立図書館(集合後、畑へ移動)	
	②10/5(土) 間引き1回目	定 員	4家族程度	参加費 無料
	③10/26(土) 間引き2回目	対 象	清須市在住・在勤・在学の方	
	④12/7(土) 収穫 全4回 各回とも10:00～(50分程度)	申込み	9/6(金)13:00～電話又は図書館1階カウンターへ申込	

問 市立図書館 ☎052-400-1044





## 児童扶養手当現況届・県遺児手当及び市遺児手当所得状況届の提出をお忘れなく

児童扶養手当・愛知県遺児手当及び清須市遺児手当を受給している方は、期間内に現況届（県遺児手当及び市遺児手当は所得状況届）の提出が必要です。届出用紙は、各ご家庭に郵送していますので、必要事項を記入の上、必要書類と併せてこども家庭課窓口まで提出してください。

※提出されないと、手当が受給できなくなります。

提出期間	8/1(木)～30(金)	提出場所	こども家庭課(北館2階)
------	--------------	------	--------------

問 こども家庭課(北館2階)

## 特別児童扶養手当を受給されている方へ

特別児童扶養手当(令和6年4月～令和6年7月分)が、**8月9日(金)**にご指定の金融機関口座に県から振り込まれますので、預金通帳等をご確認ください。

また、受給者の方は、**必ず提出期間内に「所得状況届」を提出してください**。届出用紙は各ご家庭に郵送しますので、必要事項を記入の上、必要書類と併せてこども家庭課窓口まで提出してください。

※提出されないと、手当が受給できなくなります。

提出期間	8/9(金)～9/11(水)	提出場所	こども家庭課(北館2階)
------	----------------	------	--------------

問 こども家庭課(北館2階)

## 母子家庭等のキャリアカウンセリングのお知らせ

愛知県では、母子家庭及び寡婦家庭の母が、職歴や適性・希望に応じて職業・生活設計を行い、計画的にスキルアップしていけるよう、就業支援専門員による「キャリアカウンセリング事業(予約制)」を実施しています。

就職相談、仕事探しの悩み等にも具体的なアドバイスをしますので、お気軽にご相談ください。

予 約	愛知県母子家庭等就業支援センター(ガーネットあいち) ☎052-915-8824
時 間	月～金曜日(祝祭日は除く) 9:30～16:30

問 こども家庭課(北館2階)

## 配偶者からの暴力(DV)でお悩みの方はご相談ください

DVとは、配偶者や恋人など親密な関係にある人からの身体に対する暴力、又はこれに準ずる心身に有害な影響を及ぼす言動をさします。

パートナーとの関係に悩んでいる方は、ひとりで悩まず、専門機関へご相談ください。

公的相談窓口	愛知県女性相談センター	●女性悩みごと電話相談 ☎052-962-2527 平日9:00～21:00 土日(祝除く)9:00～16:00 ●DV専門電話相談 ☎052-962-2528 月曜日(祝除く)14:00～15:30 弁護士がアドバイスします。(第1、3、5月曜日は女性弁護士)
	西枇杷島警察署	☎052-501-0110
	内閣府 DV相談+	☎0120-279-889(24時間受付) メール相談(24時間) チャット相談(12:00～22:00)
	内閣府 DV相談ナビダイヤル	☎#8008 最寄りの配偶者暴力相談センターに繋がります。

問 こども家庭課(北館2階)



●子育て支援センター行事予定

・全ての行事は参加費無料です。申込開始時間は9:00です。ID 473105529

ところ	行事名	とき	開催時間	対象・定員	申込開始日	講師
清洲総合福祉センター	太陽先生と遊ぼう バスオールであんなこと♪ こんなこと♪	9/28(土)	10:30～11:30	6か月～1歳6か月親子 各支援センター7組	8/19(月) 各支援センターへ	今津太陽氏
西枇杷島 子育て支援 センター	【子育て講座】 子どもの発達とおもちゃ	9/11(水)	10:30～11:30	未就園児親子7組	8/9(金)	久原幸子氏
	身体測定	8/27(火)	9:00～12:00 13:00～15:00 (時間内いつでも受付可)	2～3歳	不要	
		8/28(水)		0歳		
		8/29(木)		1歳		
	にこにこの会 (わらべうた遊び)	8/19(月)	10:30～11:00	未就園児親子		澤井仁美氏
清洲 子育て支援 センター	【子育て講座】 骨盤体操	9/11(水)	10:30～11:30	未就園児親子5組	8/16(金)	牛田涼子氏
	身体測定	8/27(火)	9:00～12:00 13:00～15:00 (時間内いつでも受付可)	2～3歳	不要	
		8/28(水)		0歳		
		8/29(木)		1歳		
	はじめましての会	8/20(火) 21(水)	14:00～15:00	はじめて子育て支 援センターを利用 する親子		
	ひだまりの会 (わらべうた遊び)	8/19(月)	10:30～11:00	未就園児親子		家庭文庫 どんぐり文庫
新川 子育て支援 センター	【子育て講座】 赤ちゃんの生活と睡眠	9/12(木)	10:30～11:30	0歳親子15組	8/8(木)	市保健師
	身体測定	8/27(火)	9:00～12:00 13:00～15:00 (時間内いつでも受付可)	1歳	不要	
		8/28(水)		2～3歳		
		8/29(木)		0歳		
	はじめましての会	8/20(火) 21(水)	14:00～15:00	はじめて子育て支 援センターを利用 する親子		
	ぴよぴよの会 (わらべうた遊び)	8/26(月)	10:30～11:00	未就園児親子		家庭文庫 どんぐり小屋
春日 子育て支援 センター	【子育て講座】 ベビーマッサージ	9/3(火)	10:30～11:30	4か月～1歳親子 10組	8/6(火)	河村弘子氏
	【子育て講座】 初期・中期・後期の離乳食	9/18(水)	10:30～11:30	0～1歳6か月親子 10組	8/20(火)	市管理栄養士
	身体測定	8/27(火)	9:00～12:00 13:00～15:00 (時間内いつでも受付可)	0歳	不要	
		8/28(水)		1歳		
		8/29(木)		2～3歳		
	さくらんぼの会 (わらべうた遊び)	8/5(月)	10:30～11:00	未就園児親子		澤井仁美氏





## ● 児童館・児童センターの行事予定 ID 806632359 問 各児童館・児童センター

ところ	行事名	とき (10:30~)	対象	参加費	申込 (9:30~)	講師
西枇杷島児童センター	【子育て講座】 リトミック	9/17(火)	1歳半~3歳親子10組	無料	8/19(月)	武藤香名氏
清洲児童センター	【子育て講座】 親子ヨガ	9/24(火)	1歳半~3歳親子10組	無料	8/26(月)	羽田野奈央子氏
新川児童センター	【子育て講座】 親子ふれあい遊び	9/9(月)	1~3歳親子15組	無料	8/5(月)	高阪麻子氏
星の宮児童センター	【子育て講座】 姿勢が良いとすくすく育つ!	9/18(水)	1歳半~3歳親子15組	無料	8/19(月)	森みどり氏
桃栄児童館	【子育て講座】 リトミック	9/20(金)	1歳半~3歳親子10組	無料	8/19(月)	鈴木睦美氏 早川祐子氏
春日児童館	【子育て講座】 バランスボール	9/25(水)	1~3歳親子10組	無料	8/26(月)	森島優氏

※市内児童館では、他にも楽しい行事をたくさん行っています。詳しくは各児童館のおたより(市ホームページ)をご覧ください。

## ● 母子保健事業 健診の所要時間は概ね2時間です。全ての事業で必ず母子健康手帳を持参してください。

名 称	実施日	会 場	受付時間	備考
母子健康手帳交付	随時 (開庁時間)	こども家庭課 (市役所北館2階)	8:30~16:45	持ち物:妊娠届出書・マイナンバーカードか 通知カード及び身分証明できるもの・振込 口座(妊婦の方に限る)が分かるもの
☎パパママ教室	8/5(月) 9/2(月)	春日保健センター	9:30~9:45	8/5:テーマ「歯・栄養・妊婦体験」 9/2:テーマ「育児体験・沐浴体験」
☎助産師相談 ☎乳幼児健康相談	8/6(火)	春日保健センター	9:30~10:30	母乳相談・育児相談
☎ふたごの会			9:45~10:00	多胎児をもつ保護者とその児、多胎の妊婦の交流会
☎離乳食 講習会	8/28(水)	春日保健センター	9:45~10:00	主に生後5、6か月の食事の話
			10:45~11:00	主に生後7、8か月の食事の話
4か月児健診○	8/22(木)	西枇杷島保健センター	9:15~9:45	8/22はR6年4月1日~15日生
	8/29(木)	春日保健センター	9:15~9:45	8/29はR6年4月16日~30日生
10か月児健診	乳児健康診査受診票(第2回)を使用した医療機関での健診となります。医療機関へ事前にご予約をお願いください。			
1歳6か月児健診●	8/6(火)	春日保健センター	13:15~13:45	8/6はR4年12月1日~12月20日生
	8/22(木)	西枇杷島保健センター		8/22はR4年12月21日~R5年1月12日生
3歳児健診●	8/20(火) 8/29(木) 9/3(火)	春日保健センター	13:15~13:45	8/20はR3年7月1日~7月17日生 8/29はR3年7月18日~7月31日生 9/3は、R3年8月1日~8月15日生 ※目と耳の検査を事前に実施してください。
2歳児相談歯つばい健診●	8/1(木) 9/5(木)	春日保健センター	9:15~9:45	8/1(木)はR4年7月生 9/5(木)はR4年8月生
2歳6か月児歯なマル健診●	8/1(木) 9/5(木)		13:15~13:45	8/1(木)はR4年1月生 9/5(木)はR4年2月生
				※フッ素塗布は 行いません

・ ☎がついているものは、事前予約制です。 ・ 健診の所要時間はおおむね2時間です。

・ 健診の持ち物 ○母子健康手帳、問診票、バスタオル / ●母子健康手帳、問診票、歯ブラシ、タオル

ID 745974421 問 こども家庭課(北館2階)

西枇杷島児童センター ☎052-504-2656

小田井児童館(にしび創造センター内) ☎052-504-6392

清洲児童センター ☎052-409-6102

清洲東児童センターウイング ☎052-401-2727

新川児童センター ☎052-409-5751

星の宮児童センター ☎052-400-5932

桃栄児童館 ☎052-401-1234

春日児童館 ☎052-409-8358



## 作ってみよう!「おうちで からあげまぶし」

健康づくりのために、バランスのよい食事は欠かせません。家庭でからあげまぶしを作って、バランスのよい食事を体感し、日ごろの食事を見直してみましょう。自由研究にもおすすめです。



### ●栄養バランス

- ・ 抜群のPFCバランス※  
※ PFCバランス…たんぱく質、脂質、炭水化物の摂取比率
- ・ 食物繊維、ビタミン、ミネラルもしっかり補給
- ・ 減塩(1食あたり塩分2g)

### ●作るときのポイント

- ・ 味噌を鶏肉の下味にも使って、うま味アップ
- ・ たれの味噌は少なめ。トマトケチャップでうま味アップ  
しょうがですっきり減塩
- ・ のり、ねぎ、わさびでアクセントを

### ●おいしい食べ方

- ①まずはそのまま
- ②のり・ねぎ・わさびをトッピング
- ③スープをかけてさらりと

材料・下処理(2人分)	作り方
ご飯 玄米または麦 ..... 35g 白米 ..... 100g 水 ..... 適宜(1合弱分) からあげ 鶏もも肉 ..... 140g 鶏むね肉 ..... 140g A - おろしにんにく、おろししょうが ..... 各小さじ1/2 清須市産豆味噌(赤みそ) ..... 小さじ1(6g) 酒 ..... 小さじ1(5g) 片栗粉 ..... 大さじ2と1/2 油 ..... 適量 たれ 清須市産豆味噌(赤みそ)、トマトケチャップ、みりん、砂糖 ..... 各小さじ2 おろししょうが ..... 小さじ1/3 水 ..... 大さじ2 薬味 きざみのり、愛知県産ねぎ(小口切り)、おろしわさび ..... 適宜	<ol style="list-style-type: none"> <li>①もち麦、白米を合わせて、洗米し、水を入れて炊飯する。</li> <li>②鶏もも肉、鶏むね肉は、小さめの一口大に切り、ポリ袋に入れ、混ぜ合わせておいたAを加えもみ込む(冷蔵庫で約20分放置)。</li> <li>③②の袋に片栗粉を入れ、鶏肉にまぶすように混ぜ、油で揚げる(フライパンを使って、揚げ焼きにしてもOK)。</li> <li>④小鍋にたれの材料を混ぜ合わせ、ひと煮立ちさせる。</li> <li>⑤③の粗熱が取れたら、④の小鍋に入れたれをからめる。</li> <li>⑥どんぶりにご飯を盛り、⑤をのせ、残ったたれをかける。のり・ねぎ・わさびは好みで!</li> </ol>
スープ 玉ねぎ(皮をむき、くし形切り) ..... 小1個(100g) キャベツ(ざく切り) ..... 1/12個(50g) パプリカ(種を取り、一口大) ..... 1/4個(35g) さやいんげん(ヘタを取り、半分に切る) ..... 4本(20g) 干しさくらえび ..... 大さじ1(3g) 減塩鶏がらスープの素 ..... 大さじ1/2 水 ..... 300ml こしょう・ごま油 ..... 適量	<ol style="list-style-type: none"> <li>①鍋に水を加熱し、玉ねぎ、キャベツ、減塩鶏がらスープの素を入れ蓋をし、弱火で7~8分煮る(蒸し煮にするように)。</li> <li>②パプリカ、さやいんげん、干しさくらえびを入れ、さらに5分加熱する。</li> <li>③こしょう、ごま油をかける。</li> </ol>



1人当たり栄養価 エネルギー588kcal、たんぱく質43.4g、塩分2.0g / レシピ提供 市食生活改善推進協議会





## 夏休み 健康づくりワークショップ 「食とからだ」について考える

体験やグループワークを通して、楽しく健康について考える体験型ワークショップです。これからも健康で過ごすために、何に気をつけるとよいのか、一緒に考える時間を持ってみませんか？

内 容	①ふだんの食事の塩分やバランスをチェック！ ②あなたのみそ汁塩分測定（希望者のみ） ③今日から変えられるあなたの食事 等
日 時	8/23（金）10:00～12:00
場 所	にしびさわやかプラザ3階 研修室
定 員	20名（先着順）
申 込 み	8/5（月）～ 市ホームページ又は電話にて受付



からあげまぶしの  
試食あり  
参加無料

ID 424062076 問 健康推進課（北館2階）

## 食の安心・安全タウンミーティング 地元の食品工場へ行こう！

内 容	・キリンビール株式会社 名古屋工場見学 ・「食の安全」についてのお話（予定） ※ビールの試飲はありません。	申 込	8/5（月）9:00～8/15（木）17:00 応募様式を使用するか、①～④の項目を記入の うえ、FAX又はEメールにて、宛先まで申込み ①保護者氏名（フリガナ） ②児童氏名（フリガナ） ③連絡先（住所、電話番号、FAX 番号、メールアドレス） ④来場方法（自家用車、シャトルバス、他） ※応募様式については、愛知県清須保健所ホーム ページからダウンロードいただくか、下記まで電話、 FAX、Eメールにて請求してください。
日 時	8/20（火）14:10～15:30		
場 所	キリンビール株式会社 名古屋工場		
対象・定員	小学1年生～6年生の児童と保護者 10組20名先着		
料 金	無料		

※車椅子をご利用の方、介助が必要な方（介助者のご同伴をお願いします）は申込みとは別に愛知県清須保健所にお知らせください。

問 愛知県清須保健所 環境・食品安全課 ☎052-401-2100 FAX 052-401-2113 Eメール: kiyosu-hc@pref.aichi.lg.jp

## 血圧を測定しましょう

血圧の高い状態が続くと心臓や血管に負担がかかり、動脈硬化が進み、脳卒中や心筋梗塞、心不全など、命に関わる病気になる危険性が高まります。

高血圧は自覚症状がほとんど無く、自分では気づかないため、年1回の健康診査でからの状態を把握しましょう。また、家庭用血圧計にて、定期的に自宅で測定することをおすすめします。

## 高血圧の基準

	収縮期血圧（最大血圧）		拡張期血圧（最小血圧）
診察室血圧	≥140	かつ/又は	≥90
家庭血圧	≥135	かつ/又は	≥85

※主治医に相談する時は、記録（1週間程度測定）を合わせてご持参ください。

問 保険年金課（北館1階）



## ●健康づくり事業

☎がついているものは、事前予約制です。  
（詳細は、広報清須4月号折込の「令和6年度清須市健康づくり事業案内」又は市HP参照）

名称	実施日	会 場	実施時間	主な内容等	ID
☎食事なんでも相談 ☎禁煙サポート相談	8/21（水）	健康推進課 （北館2階）	13:30～ 14:00～ 14:30～ 各30分間	管理栄養士、保健師による相談	496719108
☎心の健康相談	8/26（月）		13:30～ 14:30～ 15:30～ 各50分間	臨床心理士による相談	216615676



## 6/14(金)清洲城入場者200万人記念セレモニー

この日、平成元年の開館以来、清洲城の有料入場者の累計が、200万人に到達したことを記念するセレモニーを開催しました。



## 6/21(金)第75回全日本弓道大会「演武 錬士の部」で優勝

清須市体育協会弓道部員の中村美葉子さんが、全日本弓道大会優勝を報告するため、永田市長を表敬訪問されました。中村さんは「引き続き精進し、後進の育成にも尽力したい」と語られました。



## 6/24(月)清洲の里で草取りボランティア

清須市赤十字奉仕団様は、地域における赤十字活動の担い手として、災害に備えた活動や、奉仕活動等を行っています。この日は、福祉施設で草取りをしていただきました。



葛谷副市長と名古屋清須ロータリークラブ会長 二村友佳子さん



## 7/1~31社会を明るくする運動強調月間

犯罪や非行のない明るい地域社会を築くための全国的な運動です。7/2には、名古屋清須ロータリークラブ様から啓発物品を寄贈いただき、市内商業施設4か所で啓発を行いました。



## 7/5(金)市制20周年啓発事業が本格スタート

清須市は令和7年7月7日に市制20周年を迎えます。その約1年前にあたる7/5から、周年記念ロゴ(デザイン: 鳥山明先生)を用いたPR事業を開始しました。



7/4中之切公会堂

7/10上本町公会堂



## 7/4・7/10傳田選手の出張ストレッチ指導

6月・7月の2か月間、市役所で勤務する傳田選手(ウルブドッグス名古屋)は、市内各所の集会にお邪魔して、ストレッチ指導を行っています。7/4は中之切公会堂、7/10は上本町公会堂へお邪魔しました。





市公式ホームページ

広報清須の  
詳細情報を  
掲載しています



すぐメール

防災・防犯  
情報を配信します



市公式LINE

道路や公園遊具等の不具合を  
市へ通報でき、行政情報も配信します



市公式X

清須市の  
話題を  
配信します



8月の相談日

相談名	相談員	日時	会場	問合せ
■こども家庭センター	保健師・助産師・家庭相談員	平日 8:30～17:00	こども家庭課	こども家庭課 (北館2階)
■育児・子育て相談	子育てコンシェルジュ	月・火・木・金 8:30～17:00		
■女性相談	こども家庭課職員	平日 8:30～17:00		
■母子・父子家庭相談				
■消費生活相談	消費生活相談員	毎週月・火・木・金 13:30～16:30(最終受付16:00)	消費生活センター(南館1階)	産業課 (南館3階)
	司法書士	8/10(土)・24(土) 13:30～16:00	北館1階相談室6	
■不動産相談	宅建協会	8/20(火) 13:00～16:00	北館2階相談室1	企画政策課(北館3階)
■相続等書類作成相談会	行政書士	8/21(水) 10:00～16:00	北館1階相談室6・7	総務課 (北館3階)
■行政相談	行政相談委員	8/15(木) 13:30～15:30	北館1階相談室7	
■人権よろず相談	人権擁護委員	次回相談日:9/11(水) みんなの人権110番 ☎0570-003-110(平日8:30～17:15)		社会福祉課 (北館1階)
■障がい者のための出張就業相談	尾張中部障害者就業・生活支援センター	希望日で調整しますのでご連絡ください。		
■市民のくらし無料法律相談	弁護士	8/13(火)・14(水) 13:00～16:00	清洲総合福祉センター1階相談室	市社会福祉協議会

納期限のお知らせ

- 市民税・県民税(第2期)
- 国民健康保険税(第2期)
- 介護保険料(第3期)
- 後期高齢者医療保険料(第2期)

納期限 9/2(月)

納期限後の納付には延滞金が課されます。納付には、納め忘れがない便利な「口座振替」をご利用ください。

し尿汲み取り・浄化槽清掃業者

業者名	西枇杷	新川	清洲	春日
(株)サンキョークリエイト ☎0587-32-2541		○	○	○
三協商事(株) ☎052-442-3091	○			
丸新商事(株) ☎052-400-3688	○	○	○	

休日診療

受付時間等は各医療機関ホームページ又は電話でご確認ください。  
休日診療(西春日井広域事務組合東部・西部急病診療所、外科輪番)は休止していますので、次のとおり対応しています。

- 発熱、咳などの呼吸器症状  
**はるひ呼吸器病院**  
☎052-400-7111



- 外科や一般的な救急診療  
**済衆館病院**  
☎0568-21-0811

- 24時間対応  
(症状別に診療機関を斡旋)  
**救急医療情報センター**  
☎052-263-1133



- 緊急度を判定、救急車を呼ぶ目安に  
**全国版救急受診アプリ「Q助」**



歯科 休日診療

8/4(日)	近藤歯科 ☎052-409-8389
8/11(日)	とくしげ歯科 ☎0568-22-4182
8/12(振)	はやし歯科 ☎052-409-8888
8/18(日)	せきや歯科クリニック ☎0568-24-8241
8/25(日)	よこい歯科クリニック ☎052-408-0451
9/1(日)	医療法人東洋会 西春中央歯科 ☎0568-23-0066
9/8(日)	新清洲歯科医院 ☎052-409-6777

市役所窓口(市民課・保険年金課)

日	月	火	水	木	金	土
				1	2	3
4	5	6	7	8	9	10
11	12	13	14	15	16	17
18	19	20	21	22	23	24
25	26	27	28	29	30	31

ID 712588998

問 市民課・保険年金課(北館1階)

8月の混雑予想カレンダー

日	月	火	水	木	金	土
				1	2	3
4	5	6	7	8	9	10
11	12	13	14	15	16	17
18	19	20	21	22	23	24
25	26	27	28	29	30	31

〈凡例〉

- :大変混雑
- :混雑
- :やや混雑
- :閉庁日

※広報清須で掲載する地区名は、中学校区を示します。(例)新川地区→新川中学校区

人も、会社も、もっと元気に！

**中退共済** CHU TAI KIN Y O  
小企業退職金共済制度

- ◆掛金の一部を国が助成
- ◆掛金は全額非課税。手数料も不要
- ◆外部積立型なので管理が簡単
- ◆パートさんの加入もOK

詳しくはホームページへ  
詳しくはホームページへ  
詳しくはホームページへ

(独)勤労者退職金共済機構 中小企業退職金共済事業本部  
TEL.03-6907-1234 FAX.03-5955-8211

市役所の開庁時間

土日祝日を除く平日 8:30~17:15  
土曜窓口(市民課※) 9:00~17:00  
※住民票等の証明書発行。住民異動手続はできません。

清須市の人口世帯数(令和6年7月1日現在)

人口 68,780人 [男 34,587人 / 女 34,193人]  
(-16人) (-26人) (+10人)  
世帯 30,928世帯(-3世帯)  
※()内は前月比

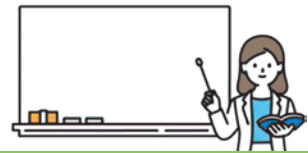

## 愛知医療学院大学 紙上講義

# 健康のためのワンポイントアドバイス

### 良い学習の習慣を持ちましょう

(愛知医療学院大学 作業療法学専攻 准教授 横山 剛(作業療法士))

人生100年時代と言われて久しいですが、そのような中で生涯学習が推進されています。文部科学省によると生涯学習とは、「一般には人々が生涯に行うあらゆる学習、すなわち、学校教育、家庭教育、社会教育、文化活動、スポーツ活動、レクリエーション活動、ボランティア活動、企業内教育、趣味など様々な場や機会において行う学習」です。生きがいをもてたり、人格が磨かれるなどのメリットがあるとも言われ、健康に過ごすためにとても良いことです。以下のようなことを意識しながら学習すると、更に効果的な学習につながり、健康を維持できると思います。

#### 1 モチベーション(学習の動機付け)

「誰かにさせられている」といった外的な動機づけよりも、「分からなかったことが分かるようになって自信がつくから」などの内発的な動機づけは、自身の満足を得ることができます。

#### 2 学習方略(学習の方法)

様々な学習方法がありますが丸暗記するのではなく、複数の学んだことを関連づけるようにしましょう。

#### 3 モニタリング(記憶状況の把握)

自身が学んだことをどれ位覚えているか、理解しているか、

などについて把握すると良いでしょう。

#### 4 失敗からも学ぶ

失敗は悪いことであり正答さえ覚えれば良いといった結果主義の学習ではなく、好奇心をもち、失敗を活かし、自ら学んでいく存在である、ということを意識しましょう。

#### 5 目標を定める

将来資格取得をするなどキャリアアップなどに結びつけて目標を定めましょう。

#### 6 学習したことを活かす

頭で理解しているだけではなく実生活で学習したことを活用したり、学習したことを他の人に発表する機会を設けましょう。

解剖学者の養老孟司氏は、「知るとは、自分が変わるからだ」と言います。遅すぎるということはありません。変わっていく(成長していく)自分自身を喜んで生きていくことはとても素敵ですね。何を学習するか、どのように学習していくかを定め、ご自分なりに上記の内容を参考に計画を立てて、継続して実践されていくと良いと思います。一緒に学習する仲間がいると更に良いですね。



## 市民記者 まちなかWatch 104

### 元伊勢伝承地 御園神明社

(吉村希代美)

歴史好きの私は、弥生時代や戦国時代の清須について何度か記事にしましたが、今回は古事記、日本書紀に記された古代の皇女・倭姫宮(やまとひめみや)にゆかりのある、一場御園の御園神明社について調べてみました。

清須市清洲の日吉神社、上島神明社とともに清洲三社として厚く信仰される御園神明社。その社伝によると、四世紀前後の天皇とされる第十一代垂仁天皇の皇女である倭姫宮は、天照大神をお祀りする地を探すため、長い年月をかけて各地を巡りました。尾張地方では一宮を訪ねたのちに一場御園に遷座し、この地を中嶋宮と称して三か月滞在したそうです。その後倭姫宮は伊勢を宮と定め、伊勢神宮を創建して天照大神を奉斎しました。神宮の候補地として倭姫宮が滞在した地を総称して「元伊勢」と呼び、一宮市にも伝承地がいくつか神社として残っています。

現在の御園神明社の鳥居の横には「伊勢神宮傳承地」と記さ

れた碑があり、参道には「中嶋宮」と刻まれた石灯籠が立ち並んでいます。境内には信長公居城時代の清洲城の外堀の石垣が残っており、江戸時代には神明社の門前で市が開かれ賑わっていたそうです。

車の往来が多い道路沿いのお社ですが、境内には鳥のさえずりと木々のざわめきが響き、とても神聖で穏やかな空気が満ちています。倭姫宮の遷座は伝承ではありますが、のちに清洲城下として栄えたこの地は、やはり特別な場所であると、記紀時代のロマンを感じながら参拝いたしました。



広告

医療法人 清須呼吸器疾患研究会

## はるひ呼吸器病院

東海地区で唯一、  
呼吸器疾患専門病院

二次救急指定

24時間 救急外来対応

内科・呼吸器内科・呼吸器外科・アレルギー科  
消化器内科・循環器内科・病理診断科

清須市春日流8番地1 ☎052-400-7111  
http://www.kiyosu-kokkyu.jp/

割れてなければOK!

1kg 20円  
梱包は不要です

## 食器

壊れてもOK!

1kg 10円  
冷蔵庫・洗濯機は買取不可です

## 廃家電

清須市 北名古屋市  
あま市周辺の皆さま  
不要品買取いたします

出張買取は500円でお伺い可能です!

お持ち込みください!!

資源の買取

## 資源市場

営業時間 9:00~17:00 火曜定休  
愛知県清須市春日中沼93-2  
TEL:052-938-7589

うま屋ーめん 春日店  
コーナン 清須東店

HP @shigen530  
古物商許可番号 第542552101100号

LINE公式  
アカウント

財源確保のため、有料広告を掲載しています。広告の内容に関するお問合せは、直接広告主へお願いします。