



《主な内容》

新型コロナウイルス
ワクチン接種に向けて
準備を進めています

P.2-4

東京2020オリンピック
聖火リレー交通規制のお知らせ

P.5

未来を切り拓く子どもたちを
育てるためタブレット端末を
導入しました！

P.6

親子で楽しむ
謎解きゲーム

P.7

「スマートフォン決済アプリ」を
利用して市税等を
納付することができます

P.9

小中学校へ タブレット端末を導入

(関連ページ 6ページ)



今月号掲載のイベント等について

新型コロナウイルス感染症の影響により、掲載のイベント等を中止・延期する場合があります。最新情報は、市ホームページ又は問合せ先でご確認ください。
市ホームページ: [注目情報] → [新型コロナウイルス感染症における対応]



清須市の人口【総人口】69,379人(-24人) 【世帯数】29,939世帯(+27世帯)
【男】34,788人(+16人) 【女】34,591人(-40人)

※()内は前月比
(令和3年2月1日現在)

行政ニュース

夢広場はるひ

保健だより

教室・講座

児童・子育てだより

フォトダイアリー

インフォメーション

新型コロナウイルスワクチン接種 に向けて準備を進めています

接種費用
無料



新型コロナウイルスワクチンは、新型コロナウイルス感染症の発症を予防し、死亡者や重症者の発生をできる限り減らし、結果として新型コロナウイルス感染症のまん延の防止を図るものです。現在、円滑なワクチン接種に向けて準備を進めています。

なお、接種方法等については国の動向やワクチンの供給状況により、変更となる場合があります。また、具体的な接種日程や時間等のスケジュールについては未確定であり、今後の市からの情報にご注意ください。

ワクチン接種のスケジュール

ワクチン接種に必要なクーポン券等を郵送します。

区分	3月下旬	4月	5月から
65歳以上の方 (昭和32年4月1日以前生まれ)	クーポン券等郵送 (予定)	接種開始(予定)	
65歳未満の方 (昭和32年4月2日以降生まれ) ※基礎疾患のある方を優先		クーポン券等郵送 (予定)	

※国の動向やワクチンの供給量により、年齢区分をさらに細分化した上で郵送することがあります。

※ワクチンの効果を十分に得るために、**同じ種類のワクチンを一定の間隔を空けて2回接種する必要があります。**

※クーポン券は『黄色』の封筒で届きます。**ワクチン接種には必ずクーポン券が必要となります**ので、接種時期が来るまで大切に保管してください。



▲封筒イメージ

65歳以上(昭和32年4月1日以前生まれ)の方への優先接種について

4月から開始する予定の65歳以上の方の優先接種について、現時点で決定(又は検討)していることは以下のとおりです。

▼接種会場(65歳以上の方の優先接種期間中)
『はるひ呼吸器病院』の**予定**です。

▼ワクチン接種の流れ(はるひ呼吸器病院の場合)

(1)接種予約

ワクチンの接種には**事前予約が必要**です。

※予約受付コールセンターや予約Webサイトの開設を予定しています。

※予約の際は、お手元にクーポン券を用意していただく必要があります。

※予約受付コールセンターの電話番号や開設時期等については、別途お知らせします。



新型コロナウイルス感染症関連情報

市役所 ☎052-400-2911

2021.3.1清須

(2)受付会場

円滑な接種を実施するため、地区ごとに受付日を決めて、それぞれ会場を設けています。

直接、はるひ呼吸器病院に行かれた場合は、接種を受けることができませんので、当日はお間違いのないようにお越しください。

受付会場では、「本人確認」、「検温」、「クーポン券・予診票の確認」などを実施します。また、感染防止対策のため、正しいマスクの着用、手指消毒にご協力ください。

なお、車いすの方や、移動や予診票の記入に介助が必要な方については、受付会場を介さずに、ワクチン接種をしていただける方法を検討しています。

地区	受付会場	所在地
西枇杷島	みずとぴあ庄内 (庄内川水防センター)	西枇杷島町北枇杷池15番地1
清洲	清洲総合福祉センター	一場古城604番地15
新川	新川福祉センター	助七一丁目193番地
春日	春日公民館	春日東出8番地2

※駐車場に限りがありますので、車以外でのご来場や、乗り合わせでのご来場等にご協力ください。

(3)接種会場への移動

受付会場での確認が完了した方は、**シャトルバスにてはるひ呼吸器病院まで移動**します。

※はるひ呼吸器病院にはワクチン接種の方が利用できる駐車場がありませんので、**必ず受付会場からシャトルバスでの移動となります。**

(4)接種会場での流れ

はるひ呼吸器病院でクーポン券、予診票及び本人確認書類（運転免許証、健康保険証など）を提示し、医師による問診ののち、ワクチン接種を行います。その後、一定時間（15～30分間）待機し、シャトルバスで受付会場に戻ります。

※ワクチンは上腕に接種しますので、当日は、必ず肩を出しやすい服装でお越しください。



▼接種当日のイメージ（はるひ呼吸器病院の場合）

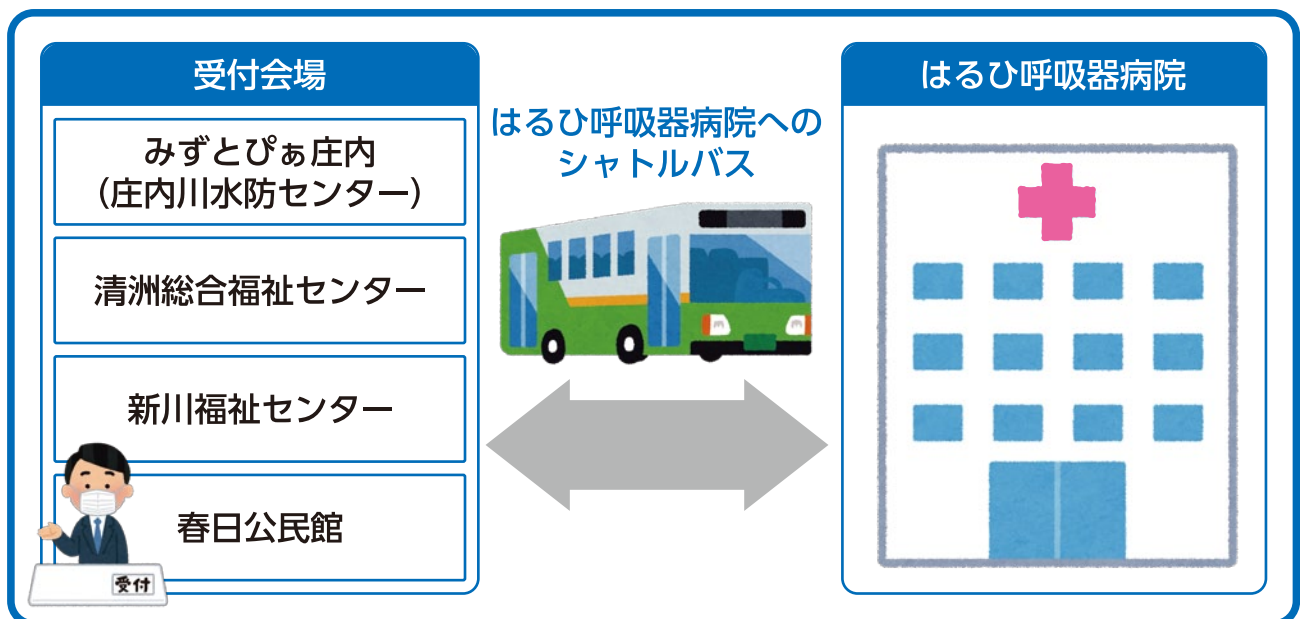

行政ニュース

夢広場はるひ

保健だより

教室・講座

児童・子育てだより

フォトダイアリー

インフォメーション

65歳未満(昭和32年4月2日以降生まれ)の方への接種について

国において、具体的な接種スケジュールが示され次第、お知らせします。

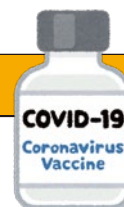

ワクチン接種に関するコールセンター

○【厚生労働省】新型コロナワクチンコールセンター

【ワクチン接種に係る疑問や心配事等の相談先】

電話番号 0120-76-1770

受付日時 月～日曜日(祝日も受付) 午前9時～午後9時

※お掛け間違いのないようご注意ください。

○【清須市】ワクチン接種に係る一般相談コールセンター

(令和3年3月8日(月)開設予定)

【清須市のワクチン接種手続等の相談先】

電話番号 052-408-0900

受付日時 月～土曜日(祝日も受付) 午前9時～午後5時

※お掛け間違いのないようご注意ください。

ワクチン接種に係る最新情報につきましては、「広報清須臨時号」及び「市ホームページ」などでその都度お知らせしていきます。

市ホームページの更新のタイミングは、「すぐメール」、「市公式LINE」でリアルタイムにお知らせしますので、この機会にぜひご登録ください。



↑すぐメール



↑市公式LINE

【注意】不審な電話はすぐ切りましょう

愛知県内で、新型コロナウイルスワクチン接種に関する特殊詐欺につながる不審な電話が確認されています。ワクチン接種には「予約金」などの費用がかかることはありません。

不審な電話がかかってきた際は、お近くの警察署へ相談してください。

■問合せ 健康推進課(北館2階)



東京2020オリンピック聖火リレー

交通規制のお知らせ

4月5日(月) 17:30頃～19:00頃

- ・聖火リレーコース及びコース周辺の道路では、**約1時間30分、車両の通行が禁止**されます。
- ・交通規制区間ならびに周辺エリアでは相当の混雑・渋滞が予想されますので、**当日の自動車利用は極力ご遠慮ください。**
- ・**原則、歩行者と自転車もコース横断はできません。**横断者は実行委員会の指示に従って横断してください。
- ・コース及び会場周辺での**無人航空機(ドローン等)の飛行は法律により禁止**されます。
- ・規制時間は目安であり、当日の状況によって変わる場合があります。
- ・**ご不便をお掛けして申し訳ありませんが、ご理解とご協力をお願いします。**



オリンピック聖火リレーコース
 ①～⑤ 規制ポイント
 全面規制区間
 17:30～19:00 全面規制時間

全面規制区間		全面規制時間
① ▶ ②		17:30～18:20
② ▶ ③		17:30～18:30
③ ▶ ④		17:30～18:40
④ ▶ ⑤		17:30～19:00

※東京2020オリンピック競技大会に関すること、東京2020オリンピック聖火リレー全体に関することについては、東京2020公式ウェブサイト オリンピック聖火リレーページをご覧ください。

※掲載内容は、2月16日時点のものです。

■問合せ スポーツ課(南館1階)



未来を切り拓く子どもたちを育てるため、 **タブレット端末**を導入しました!

ICT教育の推進

SNSの普及や情報通信機器の発展など、ICT(情報通信技術)が急速に発展する中、これからの社会を生き抜いていく子どもたちには、高い情報活用能力を身につけることが求められています。

そのような中、本市においてもこれからの未来を自ら切り拓いていくことができる子どもたちの育成を目指し、令和2年度において、市内全小中学校に1人1台のタブレットPCと、学校内全教室で使用可能な無線インターネット環境を整備しました。

現在、各学校では先生たちが、切磋琢磨しながらICTを活用し、「子どもが主体的に学ぶ新しい授業」の実現に向け取り組んでいます。

～令和2年度ICT整備の状況～

タブレットPC

令和2年度に、市内全小中学校1人1台タブレットPC環境を整備するため、iPadを6,395台導入しました。

ネットワーク

学校内全教室でタブレットPCを使用できるよう、各教室に無線Wi-Fiを整備しました。



ICT研修

先生向けに、タブレットPCやアプリの操作研修を実施しました。今後も、よりよい教育の実現に向け、オンライン等にて研修を継続的に実施します。



ICT教育 FAQコーナー

Q. 授業中タブレットで遊んでしまうのでは？

A. タブレットPCの活用ルールを定め、適切に活用できるように指導しています。また、アプリによって先生は子どもたちの画面を確認することができます。

Q. 家にタブレットPCを持ち帰ることはできる？

A. 原則、学校内でのみの使用を予定しています。臨時休校時や校外学習での有効活用についても現在検討を進めています。

清須の桜と清洲城朝市再開のお知らせ

毎年多くの桜が咲き誇る清洲公園や清洲城周辺の五条川河川敷では、今年も感染症対策により屋台の出店や夜間の提灯点灯を行いませんが、清洲城と清洲ふるさとのやかたは**3月22日(月)～4月11日(日)の間**、無休で営業します。

また、しばらく休止していましたが「清洲城朝市」の**再開を3月から予定**しています。基本的には、**毎月第1日曜日**となりますが、3月は14日(日)(第2日曜日)に予定しています。

なお、従来のスタンプカードは**3月から廃止**となります。現在お持ちのポイントは、再開する清洲城朝市において、次の換金表のとおり商品からの値引きでご利用いただけます。

換金期間は3カ月となりますので、お早めにご利用ください。

ポイント数	1～25P	26～50P	51～75P	76～100P
換金額	200円	300円	400円	500円

※新型コロナウイルス感染症の感染状況により、清洲城朝市は急遽「中止」となる場合があります。

■問合せ 産業課(南館3階)又は市商工会 ☎052-400-3008

親子で楽しむ謎解きゲーム

～うるるん・きよ丸とアカ・フロが交わる世界の謎を解け!～

開催期間:3月19日(金)～4月30日(金)



「清洲城」と「あいち朝日遺跡ミュージアム」を結ぶ遊歩道において、コロナ禍でも安全な環境で、親子で楽しみながら絆を深める「謎解きゲーム」を実施します。

イベント概要	小学生以下のお子さま連れで共通入場券(大人のみ:500円)を購入された方に、イベント用の問題用紙をお渡しします。 清洲城とあいち朝日遺跡ミュージアムを結ぶ遊歩道には、清洲城や朝日遺跡に関連するイラストがペイントされています。イラストに隠れるキャラクターを探し当て、配付された問題用紙のクイズを解いてください。
対象者	清洲城とあいち朝日遺跡ミュージアム共通入場券を購入した小学生以下のお子さま連れの方
受付場所	清洲城とあいち朝日遺跡ミュージアム共通入場券販売窓口
参加費	大人:共通入場券の購入 子ども:無料 ※開催期間中、イベントに参加するお子さまの清洲城入場料は無料となります。
賞品	問題を正解された親子には、先着で、市観光協会特産品をプレゼントします。 ※引換場所:清洲ふるさとのやかた ※賞品数には限りがあります。



◀市観光協会特産品 (清洲城信長ポークカレー)

■問合せ 産業課(南館3階)



「2021春 清須ウオーク」開催のお知らせ



桜とチューリップを楽しみながら、清須のまちを歩く「2021春 清須ウオーク」を開催します。

と き	3月27日(土) 午前9時から ※少雨決行 ●事前に申込していただいた方は、午前9時～10時の間に各自スタートしてください。事前申込の方には、コースマップを郵送します。 ●当日申込の方は、次の場所で受付を行います。(事前申込の方は、当日受付は不要です。) ①6.5kmコース:名鉄二ツ杵駅北口 ②4.3kmコース:名鉄新清洲駅北口	
コ ー ス	①名鉄二ツ杵駅発【6.5kmコース】 名鉄二ツ杵駅北口 → 新川西部浄化センター公園 → 芳野ポンプ場 → カルチバ新川 → あいち朝日遺跡ミュージアム → 清洲城 → 清洲ふるさとのやかた → 名鉄新清洲駅北口 ②名鉄新清洲駅発【4.3kmコース】 名鉄新清洲駅北口 → あいち朝日遺跡ミュージアム → 清洲城 → 清洲ふるさとのやかた → 名鉄新清洲駅北口 ※正午までにチェックポイント(あいち朝日遺跡ミュージアム)へお越しください。	
対 象	健康な方 ※小学生以下は保護者同伴となります。	
参 加 費	無料	参加賞 清須ウオークピンバッジ
申 込 方 法	<p>申込フォーム、はがき又はeメールのいずれかで、代表者氏名(フリガナ)・郵便番号・住所・電話番号・年齢・性別・参加コース(コース番号をご記入ください)・参加人数(代表者含む。)をご記入の上、お申し込みください。</p> <p>■申込フォーム https://www.city.kiyosu.aichi.jp/cgi-bin/form_enq/form_mail.cgi?d=sports 二次元コードからも申込フォームに移行できます。</p> <p>■はがき 〒452-8569(住所不要) 清須市教育委員会事務局 スポーツ課 「清須ウオーク」募集係</p> <p>■eメール sports@city.kiyosu.lg.jp</p>	
申 込 締 切	3月9日(火) 必着	
そ の 他	新型コロナウイルス感染症の拡大状況により、開催を中止する場合があります。	

■問合せ スポーツ課(南館1階)

■問合せ 議事調査課(南館4階)	24日(水)	23日(火)	17日(水)	16日(火)	15日(月)	12日(金)	11日(木)	10日(水)	8日(月)	4日(木)	2日(火)	3月	開会日	<p>3月議会定例会の日程</p> <p>本会議・委員会は傍聴できます。ただし、新型コロナウイルス感染症拡大防止のため、マスクの着用など十分なお配慮をお願いします。</p> <p>開会時間 午前9時30分から</p>
	本会議(委員長報告、討論、採決)	本会議(一般質問)	建設文教委員会	建設文教委員会	福祉委員会	福祉委員会	総務委員会	総務委員会	本会議(施政方針、議案質疑)	本会議(一般質問)	本会議(一般質問)	本会議(一般質問)	会議等	



4月1日から「スマートフォン決済アプリ」を利用して市税等を納付することができます

スマートフォン決済アプリ(以下、「アプリ」とは、市税等を納付する際に、納付書に印刷されている「バーコード」をスマートフォンのカメラ機能で読み込むだけで、いつでもどこでも簡単に納付できる決済サービスです(手数料不要)。

ご利用可能なアプリ(種類により登録・納付方法が異なります。)

PayB(ペイビー)	PayPay(ペイペイ)・LINE Pay(ラインペイ)
<p>登録銀行口座からのリアルタイム口座振替です。</p> <p>※利用可能な金融機関は、全国多数の都市銀行、地方銀行、信用金庫です。</p> <p>※詳しくは、Webサイト(https://payb.jp/)をご覧ください。二次元コードからもダウンロードできます。</p> 	<p>チャージ等によるアプリ残高からの納付です。</p> <p>※詳しくは、各Webサイト(https://paypay.ne.jp/)(https://pay.line.me/portal/jp/main)をご覧ください。二次元コードからもダウンロードできます。</p> 

ご利用について

納付ができる市税等	<p>市県民税(普通徴収) / 固定資産税・都市計画税 / 軽自動車税(種別割) / 国民健康保険税 / 介護保険料 / 後期高齢者医療保険料 / 上下水道料金(春日地区のみ)</p> <p>※以下の納付書は、アプリを利用した納付はできません。</p> <p>①納期限を過ぎている。 ②「バーコード」印字がない。 ③納付書1枚の金額が30万円を超えている。</p>
注意事項	<p>○市から領収証書は発行されません。通知メールや取引履歴等によりご確認ください。</p> <p>○アプリ納付は手元に領収証書は残りません。車検(軽自動車継続検査)用納税証明書が必要な場合は、市役所収納課にて無料で発行しておりますので取得してください。</p> <p>○納付手続きを完了した日から5日程度は納付確認ができないため、市役所窓口では納税証明書が発行できません。お急ぎの方は、納付書裏面記載の金融機関、コンビニ又は市役所会計課で納付してください。</p> <p>○納付後、アプリから取消しをすることはできません。使用した納付書は破棄するなど、二重納付にご注意ください。</p> <p>○口座振替を利用中の方は、アプリを利用した納付はできません。利用するには口座振替を解約し、納付書による納付に切替える必要があります。</p>

納付に便利な「口座振替」のお知らせ

口座振替ができるもの	市県民税(普通徴収) / 固定資産税・都市計画税 / 軽自動車税(種別割) / 国民健康保険税 / 介護保険料 / 後期高齢者医療保険料 / 上下水道料金(春日地区のみ) など
利用できる金融機関	三菱UFJ銀行 / 十六銀行 / 大垣共立銀行 / 愛知銀行 / 名古屋銀行 / 中京銀行 / 中日信用金庫 / 岐阜信用金庫 / いちい信用金庫 / 瀬戸信用金庫 / 西春日井農業協同組合 以上の金融機関の本・支店 / ゆうちょ銀行(郵便局)
申請方法	<p>上記の金融機関に「口座振替依頼書」を提出してください。</p> <p>※「口座振替依頼書」は、市内の金融機関支店等であれば、窓口にて用意されています。市外の支店等で申請する場合は、依頼書のない可能性がありますので、ご連絡いただければ郵送にて送付させていただきます。</p>
申請に必要なもの	口座確認できるもの(預金通帳等)・通帳届出印・本人確認書類(免許証等)

市税等の**口座振替の開始月は申請月の翌月末納期から可能**となります。上下水道料金(春日地区のみ)は、上下水道課にお問い合わせください。

■問合せ 収納課(北館2階) [上下水道料金(春日地区のみ)は上下水道課(南館2階)へ]



市役所南館大会議室の申告会場は3月15日(月)で終了します

新型コロナウイルス感染症の拡大防止のため、確定申告(所得税及び復興特別所得税)の申告期限及び納付期限が4月15日(木)まで延長されましたが、**市役所の確定申告相談会場は、3月15日(月)で終了**となります。

3月16日(火)以降に申告する場合は、**所得税は名古屋西税務署、市民税・県民税は市役所税務課**へ提出してください。
■問合せ 税務課(北館2階)

マイナポイントの対象期間が延長されました!

3月末までにマイナンバーカードを申請した方を対象に、9月末までのマイナポイントの申込と決済サービスの利用により、マイナポイントが取得可能になりました。

※既にマイナポイントの手続きを行っている方が、再度マイナポイントがもらえるものではありません。これまでどおり、1人につき1回限定です。



拡充内容について

内容	現行	拡充後
手続きの期限	令和3年3月末	令和3年9月末
対象者数	4,000万人	5,000万人
ポイント上限	5,000円分	5,000円分
お買い物・チャージの期限	令和3年3月末	令和3年9月末

■問合せ 市民課(北館1階)

マイナンバーカードの申請が市役所でできます

マイナンバーカード交付申請書をお持ちでない方やご自身で申請することが難しい方は、受付窓口で申請することができます。ただし、**本人が①～④を持参**し、来庁する必要があります。カードは後日、郵送(本人限定受取郵便)により、受け取ることができます(申請時来庁方式)。

申請時に必要なもの

- ①通知カード又は個人番号通知書
- ②住民基本台帳カード又はマイナンバーカード(お持ちの方)
- ③顔写真(縦4.5センチメートル×横3.5センチメートルで最近6カ月以内に撮影したものであり、正面・無帽・無背景のもの)
- ④本人確認書類(【A欄から2点】又は【A欄から1点+B欄から1点】)



A	住民基本台帳カード／運転免許証／運転経歴証明書(交付年月日が平成24年4月1日以降のもの)／旅券／身体障がい者手帳／精神障がい保健福祉手帳／療育手帳／在留カード／特別永住者証明書／一時庇護許可書／仮滞在許可書など 顔写真付き証明書
B	健康保険証／医療受給者証／介護保険証／各種年金証書／生活保護受給者証／児童扶養手当証書／住民基本台帳カード(顔写真なし)／在留カード(顔写真なし)／学生証／社員証／年金手帳／預金通帳(キャッシュカード)※クレジットカード不可 など

※本人確認書類の住所・氏名は、最新のものに限りませす。

※**必要書類に不備がある場合は受付できません。**

■問合せ 市民課(北館1階)



寄附をいただきました

新型コロナウイルス感染症拡大防止のために、有効に使わせていただきます。

ご厚意に感謝し、厚くお礼申し上げます。

○シンカ工業株式会社 様 足踏み式アルコールスタンド(自社製品) 1台

○匿名 東濃検消毒液スタンド(自社製品) 9台

有効に使わせていただきます。ご厚意に感謝し、厚くお礼申し上げます。

○春日地区婦人会(61年度栄会) 様 現金 4万円



令和3年度の施設利用登録について

市内にある屋外社会体育施設、テニスコート及び学校体育施設を利用するには、毎年度、施設利用団体としての登録が必要です。

令和3年度の施設利用団体としての登録受付を開始しますので、手続きをお願いします。なお、**令和2年度に登録されていた団体も手続きが必要**となります。

受付開始 3月2日(火)午前8時30分から ※受付時間は午後5時まで

持ち物 代表者身分証(免許証など)、在勤証明・在学証明のコピー等(市内にお住まいの方は不要)

区分	施設名	受付場所	対象
屋外社会体育施設	浄化センターコート(フットサル)	○市役所スポーツ課(南館1階) (土・日曜日、祝日休館) ○春日B&G体育館 (月曜日休館)	市内にお住まい、お勤め又は通学されている方の 10名以上 の団体 (代表者は高校生以上)
	西枇杷島子ども野球場		
	西枇杷島ソフトボール場		
	西枇杷島野球場		
	新清洲多目的広場		
	西田中グラウンド		
	新川グラウンド		
	新川ソフトボール場		
	新川軟式野球場		
	新川多目的広場		
	春日グラウンド		
春日B&G多目的広場			
テニスコート	浄化センターコート(テニス)	○にしびさわやかプラザ (月曜日休館) ○新川ふれあい防災センター ○春日B&G体育館 (月曜日休館) ○清洲市民センター(月曜日休館)	市内にお住まい、お勤め又は通学されている方の 2名以上 の団体 (代表者は高校生以上)
	西枇杷島テニスコート		
	新川テニスコート		
	春日テニスコート		
	春日B&Gテニスコート		
	清洲中学校テニスコート		
学校体育施設	市内小中学校グラウンド	○市役所スポーツ課(南館1階) (土・日曜日、祝日休館) ○春日B&G体育館 (月曜日休館)	市内にお住まい、お勤め又は通学されている方の 10名以上 の団体 (代表者は高校生以上)
	市内小中学校体育館		
	清洲中学校ソフトボール場		
	新川中学校柔剣道場		

※月曜日休館の施設は、月曜日が祝日の場合は開館し、翌日の平日が休館日となります。

※団体登録申請書を提出する際に、名簿に全員の氏名と生年月日、住所・勤務先などの所在地を指定の様式に記入の上、窓口にて提出してください。

※団体登録については、区分ごとに登録する必要があります。

※学校体育施設(清洲中学校テニスコートを含む。)については、受付場所にて新型コロナウイルス感染症対策の説明を受けた後、「利用承諾書」を提出していただきます。

■問合せ スポーツ課(南館1階)



五条広域事務組合により建設中の斎場(火葬場)が竣工します

五条広域事務組合(構成市:清須市・あま市)では、周辺自治体への火葬依存、将来の火葬需要の増加及び大規模災害への対応を解決し、もって住民の福祉の向上を図るため、斎場(火葬場)の建設を進めてきました。

現在、建設中の斎場(火葬場)は、**3月下旬に竣工**する予定です。組合議会においては、火葬施設の設置及び管理に関する条例が定められ、その名称や使用料等も決定されました。**6月下旬の供用開始**を目指しています。

施設イメージ



施設概要

名称 五条川斎苑
位置 春日杵前60番地
規模等 鉄筋コンクリート造2階建
延べ面積3,087.10㎡
火葬炉数 人体炉6基+動物炉1基 計7基
使用料

区分	管内	管外
大人	8,000円	7万5,000円
小人	4,000円	4万円
死産児	2,000円	2万円
身体の一部等	2,000円	2万円
動物	1,000円	1万円

■問合せ 五条広域事務組合 ☎052-401-1181

市内に店舗(飲食店・販売店)をお持ちの皆さまへ! 健康応援!OTOKUDA信長クーポン協賛店募集(令和3年度)のお知らせ

市国民健康保険では、「特定健診実施率アップ作戦」として、市民協働のクーポン事業を実施しています。この事業は、市民の健康づくりを推進するため、市内等に店舗をお持ちの皆さまに「特典(優待サービス)」のご協賛をいただき「クーポン券」を作成するものです。作成した「クーポン券」は、国民健康保険の特定健診を受診された方に配布し、協賛店の集客を図るとともに、同時に特定健診の受診率アップを図ります。

協賛店の皆さまから好評の声もいただいています。これらの趣旨に何卒ご賛同を賜り、お申し込みいただきますようご協力をお願いします。



内容	市内等の店舗からご協賛いただいた「特典(優待サービス)」と「PR・広告」を、「協賛店一覧表」と「市ホームページ」に掲載し啓発します。クーポン券の作成、配布及び市ホームページへの掲載についての費用は市が負担しますので、広告料などの費用は発生しません。 (事業期間:5月から翌年5月予定)
配布対象	国民健康保険及び後期高齢者医療加入者(約2万名)
申請書の取得方法	○市ホームページから申請書をダウンロードする。 ○保険年金課で申請書を受け取る。
申込方法	①窓口にて申込 ②(〒452-8569)住所不要で郵送にて申込 ③FAX(052-400-2963)にて申込 ④eメール(hokennenkin@city.kiyosu.lg.jp)にて申込
【申込先】 保険年金課	※④の場合は、必要事項[事業所名、申込者、所在地、電話番号、特典(優待サービス)内容(30文字以内)、PR内容(30文字以内)]を記載して送信 ※内容等ご相談がある場合は、お気軽にお問い合わせください。
提出期限	4月9日(金)必着
特典(優待サービス)の例	クーポン1枚にあたり…1会計につき、ポイント〇倍 / 店内商品〇割引 / 〇名様まで、1人当たり1,000円以上のお食事に〇〇サービス / 〇〇〇ご購入で〇〇〇円値引き など

■問合せ 保険年金課(北館1階)



行政ニュース

夢広場はるひ

保健だより

教室・講座

児童・子育てだより

フォトダイアリー

インフォメーション

使用済み小型充電式電池の処理方法

使用済み小型充電式電池は、不燃ごみやプラスチック製容器包装に混入すると、収集運搬や処理過程において発熱・発火する危険性があります。不燃ごみやプラスチック製包装で排出せず、生活環境課もしくは一般社団法人JBRCのリサイクル協力店にお持ちください。

市による回収場所は、職員の「絶縁作業」が必要なため、**生活環境課窓口のみ**となります。回収対象電池は、以下のとおりとなります。



【識別表示】

- ・ニカド電池
- ・密閉型ニッケルカドミウム蓄電池
- ・Ni-Cd電池



【識別表示】

- ・ニッケル水素蓄電池
- ・密閉型ニッケル水素蓄電池
- ・Ni-MH電池



【識別表示】

- ・リチウムイオン電池
- ・Li-イオン電池
- ・Li-ion電池

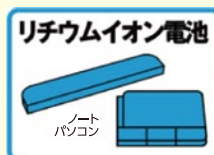

※乾電池(マンガン・アルカリ)、鉛蓄電池、コイン電池、ボタン電池、リチウム一次電池、自動車等のバッテリー、アルカリ蓄電池は、回収対象品目ではありませんので、ご注意ください。

■問合せ 生活環境課(北館2階)

市民記者がゆく! まちなかWatch 67

市民記者 園田幸子

1月半ばに春日小学校体育館で、「防災力フェはるあき」の皆さんと一緒に避難所清掃活動をしてきました。

災害時に避難所となる体育館を、日頃からきれいにしておくことや、普段は学校活動やスポーツ活動に使われる体育館を避難所に変えるには何が必要かを考えることは、とても大切なことだと思えます。そんなことを意識しながら体育館の清掃をしました。

すると、普段は使わない2階のスペースは、埃が溜まっているところもありましたが、有効に利用できそうな場所が何箇所もありました。

また、災害が発生した時には避難所となる1階のスペースは、密にならない動線を考える必要があると思えました。その他には、受付やトイレ、洗濯場、炊き出し場所などを想定したり、体育館入口に車椅子用スロープはあるのか(今のところはありませんが)や掃除用具は足りているのかなど、チェックを行いました。

コロナ禍の今、災害が起きた場合、避難所は大勢の人を収容できない状況にあります。だからこそ、普段からこの様な避難所のシュミレーションをしたり、避難用具や備品等を準備しておくことは、いざという時に役に立つものであると改めて思いました。

防災力フェはるあきでは、定期的に指定避難所である小・中学校の体育館の清掃を行う予定です。今後は、4月に予定されています。

このような活動が、他の地域へも広がっていくことを期待しています。「備えあれば憂いなし」ですね。



清掃活動に参加したボランティアの方々 (2月11日撮影)



夢広場はるひ

【所在地】〒452-0961 清須市春日夢の森1番地
※清須市の市有施設である夢広場はるひ(清須市はるひ美術館・清須市立図書館・はるひ夢の森公園)は、指定管理者により管理・運営をしています。

清須市立図書館3月の行事予定

【電話】052-400-1044 【開館時間】午前10時～午後7時
【休館日】3/1(月)・8(月)・15(月)・22(月)・29(月)・31(水)・4/5(月)

なるほど THE 図書館

応用編

図書館の
利用方法について
ご紹介します！

インターネットで…

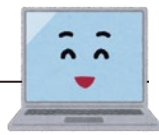

- ・貸出状況がご覧になれます。
- ・貸出の延長もできます。
- ・清須市内にお住まいの方は、予約をすることもできます！

※清須市立図書館のホームページをご覧ください。

他にもこんなサービスも…

- ・図書館で所蔵していない本はリクエストすることができます。
- ・調べ物のお手伝いなど、レファレンスサービスもご利用いただけます。



※詳しくは、清須市立図書館までお問い合わせください。

1 階児童企画 おおきなあれ

大切なかぞくやお友だちと一緒にの時間。みんなはどのようにすごしているかな？「おおきなあれ」と願いをこめて、身近な人と共に生きる喜びを感じられる本、成長が楽しみになる本を集めました。

2 階一般企画 振り向いて、詩歌。

昨年6月、一か月だけ展示された企画が、パワーアップして再登場！ネットを閉じて、テレビを消して、ゆっくりと詩の世界を感じてみませんか。

清須市はるひ美術館3月の行事予定

【電話】052-401-3881
【開館時間】午前10時～午後7時(入館は午後6時30分まで)
【休館日】3/1(月)・8(月)・15(月)・22(月)・29(月)・4/5(月)

【貸ギャラリー スケジュール】

展示室1	展示室2
	市文化協会 清洲絵画クラブ展 第49回春彩の会 3月2日(火)～7日(日) 初日は午後1時から・最終日は午後4時まで
市文化協会 第15回春日絵画クラブ 作品展 3月9日(火)～14日(日) 初日は午後1時から・最終日は午後4時まで	市文化協会 第17回春日写真会写真展 3月9日(火)～14日(日) 初日は午後1時から・最終日は午後4時まで
フォトクリエイター 高橋 遊 写真展 「花狂」 3月16日(火)～21日(日) 初日は正午から・最終日は午後4時まで	市文化協会 第16回水彩画クラブ夢の森 作品展 3月16日(火)～21日(日) 初日は午後1時から・最終日は午後4時まで
こどもデザイン室展 2021 3月24日(水)～28日(日) 最終日は午後5時まで	
市文化協会 新川写真クラブ風景写真展 3月30日(火)～4月4日(日) 初日は正午から・最終日は午後4時まで	愛知県退職公務員連盟西春日井支部 いきいき悠々作品展 3月30日(火)～4月4日(日) 初日は午後1時から・最終日は午後4時まで
市文化協会 ニコニコクラブ絵画展ナンバー3 「花ときどき虫」 4月7日(水)～11日(日) 最終日は午後3時まで	
※幅広い創作活動の発表の場として展示室の貸出をしています。 貸出できる期間は当館の展覧会スケジュールによって変わりますので、ご相談ください。	
恩師 鈴木田俊二先生と作品展 4月13日(火)～18日(日) 初日は正午から・最終日は午後5時まで	

昭和37年4月2日から昭和54年4月1日生まれの男性の方へ ～生まれてくる赤ちゃんを守る風しんの追加的対策について～

◆風しん抗体検査クーポン券の有効期限が迫っています

昭和37年4月2日～昭和47年4月1日の間に生まれた男性に、令和2年6月ごろにクーポン券を発送しました。有効期限は令和3年3月末です。抗体検査の結果、十分な量の抗体がない方は、予防接種を受けていただく必要があります。早めに検査をお願いします。

※昨年度の対象者(昭和47年4月2日～54年4月1日生まれの方)の有効期限も令和3年3月末です。



～抗体検査・予防接種までの流れ～

抗体検査を受けに行く
(クーポン券、本人確認書類が必要)

抗体なし

抗体あり

予防接種を受けましょう
(クーポン券、本人確認書類、抗体検査結果通知が必要)

◆クーポン券を紛失された方、転入された方

健康推進課窓口で、クーポン券の再発行ができます。申請に窓口までお越しください。

持ち物:ご本人確認できるもの、印章(はんこ)

転入の方は前住所地の市区町村発行のクーポン券を持参しお越しください。

★抗体検査・予防接種は、本事業に参加している全国の医療機関等で受けられます。



風しんの追加的対策の詳しい情報については、厚生労働省のホームページをご覧ください。

風しんの追加的対策

■問合せ 健康推進課(北館2階)

3月は大腸がん啓発月間です。

40歳以上の方は1年に1回、大腸がん検診を受けましょう。次回の広報清須4月号で令和3年度の検診予定をご案内します。

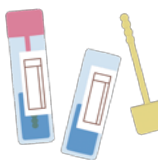

●死亡数が多い部位(2018年)

性別	1位	2位	3位
男性	肺	胃	大腸
女性	大腸	肺	膵臓

出典「国立がん研究センター がん登録・統計」

進行するまでほとんど自覚症状がありません。

早期発見・早期治療で95%以上が治ります。

簡単な便潜血検査

2日分とって提出するだけ

『こころのストレス』チェックしてみませんか？

- 市ホームページもしくは、「清須市 こころの体温計」で検索又は二次元コードからご利用いただけます。
- 本人のストレス度・落ち込み度のチェックや、大切な方や産後の方のこころの健康状態などをチェックできます。





下記保健事業にお越しの際は、ご自宅で**体温の測定**をお願いします。**37.5度以上**の場合は**参加できません**。感染症予防のため、来所される際は、**同伴される方の人数を最小限**にいただき、**マスクを着用**してください。ご理解とご協力をお願いします。なお、新型コロナウイルス感染症の流行状況によっては、事業を中止・変更する場合があります。市ホームページ又はキヨスマでご確認いただくか、担当課までお問い合わせください。

《母子保健事業》

- ☎は申込が必要です。詳細は、「令和2年度母子保健事業日程表」でご確認ください。担当課は健康推進課となります。
- ◎母子健康手帳はすべての事業に必要です。乳幼児健診には問診票を記入しご持参ください。健診の所要時間は約2時間です。
- ◎対象月にご都合のわるい方は、他の日程でお受けください。準備の都合がありますので、事前にご連絡ください。

名称	実施日	会場	受付時間	対象・詳細	
母子健康手帳交付	随時 (平日開庁時間)	市役所北館2階	午前8時30分～午後4時45分	妊婦 持ち物:妊婦届出書・マイナンバー(個人番号)カードか通知カード及び身分証明できるもの【所要時間】30分程度	
☎妊産婦こころの相談	≪成人保健事業≫の「心の健康相談」をご参照ください。				
☎パパママ教室	3月13日(土)	西枇杷島保健センター	午後9時45分～10時	妊婦とその夫【終了予定】正午 テーマ「夫婦ではじめる子育て」	
☎助産師相談	3月 3日(水)	春日保健センター	午前9時30分～10時30分	個別相談(妊娠期・母乳・卒乳など)	
☎乳幼児健康相談	3月 3日(水) ※申込受付中	春日保健センター	申込の際お伝えします	乳幼児と保護者 内容:身体計測、発育等の育児相談【終了予定】午前11時	
☎ふたごの会			午前9時30分～10時	多胎児を持つ保護者とその児、多胎の妊婦【終了予定】午前11時	
☎離乳食講習会	ごっくん編	3月12日(金)	西枇杷島保健センター	午前9時45分～10時	主に生後5,6か月の食事の話【終了予定】午前10時45分
	もぐもぐ編	3月 3日(水)	春日保健センター	午前9時15分～9時30分	主に生後7,8か月の食事の話【終了予定】午前10時
乳幼児健診	4か月児	3月11日(木)	春日保健センター	①午前9時15分～9時30分 ②午前9時30分～9時45分	R2年11月生 3/11は①1日～8日生 ②9日～15日生 3/18は①16日～24日生 ②25日～末日生
		3月18日(木)	西枇杷島保健センター		
	10か月児	3月11日(木)	春日保健センター	午後1時15分～1時45分	R2年4月生 ※当日受けられない方は1歳の前日まで医療機関で受診できます。受診券を発行しますので、健康推進課(北館2階)へ母子健康手帳と印章をご持参し、申請してください。
	1歳6か月児	3月 2日(火)	春日保健センター	午後1時15分～1時45分	3/2はR1年6月21日～7月9日生 3/18はR1年7月10日～31日生 持ち物:母子健康手帳・問診票・歯ブラシ・タオル
3月18日(木)		西枇杷島保健センター			
3歳児	3月16日(火)	春日保健センター	午後1時15分～1時45分	3/16はH30年1月27日～2月15日生 3/23はH30年2月16日～28日生 持ち物:母子健康手帳・問診票・歯ブラシ・タオル ※目と耳の検査を事前に実施してください。 ※当日会場で尿検査をします。	
	3月23日(火)	春日保健センター			
2歳児相談うっぴい健診			午後1時15分～1時45分	H31年2月生まれ 持ち物:母子健康手帳・問診票	
2歳6か月児歯なマル健診	3月 4日(木)	春日保健センター	午前9時15分～9時45分	H30年8月生まれ 歯ブラシ・タオル	
予防接種	★清須市・北名古屋市・豊山町の指定医療機関以外(愛知県内に限る)でも予防接種ができます。 【対象】かかりつけ医が指定医療機関以外の方、里帰り出産等のため指定医療機関で接種ができない方。 【方法】協力医療機関であるかをかかりつけ医に確認し、健康推進課へ申請後接種してください。				

《成人保健事業》

課	名称	実施日	会場	実施時間	対象・詳細
健康推進課	☎節目年齢歯科健診	3月末まで	市内指定医療機関	診療時間内	令和2年4月1日に満40・45・50・55・60・65・70・75・80歳の方 医療機関に要予約 健康保険証持参 自己負担金1,000円(70歳以上は無料) 自己負担金免除については令和2年度清須市成人保健事業年間日程表をご覧ください。
	☎市民健康相談 管理栄養士による ☎食事なんでも相談 ☎禁煙サポート相談	3月15日(月)	春日保健センター	午後1時30分～3時	血圧測定、尿検査、健康に関する個別相談 離乳食、介護食などの食事に関する個別相談 禁煙をしたい方、ご家族の禁煙についての相談 禁煙サポートや禁煙外来のご案内 担当:保健師、管理栄養士
	☎うつ相談	3月18日(木)	市役所北館	午後1時30分～2時20分	心の健康に関する個別相談【秘密厳守】
	☎心の健康相談	3月 8日(月)		午後2時30分～3時20分 午後3時30分～4時20分	ご本人以外からの相談も可 要予約 担当:医師(うつ相談)、臨床心理士(心の健康相談)
高齢福祉課	やろまいか教室 「いっぺん体操やろまいか!」 (状況により中止する場合あり)	5日(金)、12日(金)、 19日(金)、26日(金) 2日(火)、9日(火)、16日(火)、 23日(火)、30日(火)	アルコ清洲体育棟 2階メインホール 西枇杷島会館 2階	午後1時30分～2時30分	内容:体操 費用:無料 申込不要 対象:おおむね65歳以上の市内在住者 講師:スポーツクラブインストラクター 持ち物:タオル・室内用運動くつ・水分補給のための飲み物・マスク ※自宅で検温、発熱時参加不可

清洲市民センター	清洲弁天96番地1	052-409-6471
春日公民館	春日東出8番地2	052-400-2700

生涯学習講座

- ★市内にお住まい又はお勤めの方が対象です。
- ★申込及び問合せは、生涯学習課へお願いします。
- ★新型コロナウイルス感染症拡大防止のため、予定が変更となる場合があります。
- ★マスク着用にご協力をお願いします。

天文開放

とき 3月19日(金)
午後7時～8時30分

ところ にしび創造センター
4階天体ドーム

テーマ 「かに座プレゼペ星団」

講師 川村吉弘氏

生涯学習課(南館1階)
☎052-400-2911

高齢者のための教室・講座

- ★申込は各センターへお願いします。
- ★60歳以上の方が対象です。
- ★新型コロナウイルス感染症拡大防止のため、予定が変更となる場合があります。
- ★マスク着用にご協力をお願いします。

西枇杷島福祉センター
☎05255027530

生活実用講座

「ポーチ」を作ります。

とき 3月11日(木)
午前9時30分から

ところ 西枇杷島福祉センター

定員 15名
持ち物 針・糸・はさみ



※雨天の場合は中止です。くもりの場合は、その時の天候により判断しますので、生涯学習課に午後4時以降にお問い合わせください。
※申込は不要です。小さなお子さんや家族での参加もできます。
※中学生以下は保護者の送迎が必要です。
※新型コロナウイルス感染症拡大防止のため、入替制で行います。また、来館者多数の場合は入場をお断りさせていただきます。

材料費 400円
申込 3月5日(金)
午前9時から



映画を楽しもう

題名 「台風家族」
主演 草薙剛・尾野真千子
とき 3月16日(火)
午前9時30分～11時20分

ところ 西枇杷島福祉センター
定員 25名
参加費 無料
申込 3月5日(金)
午前9時から

西枇杷島生きがいセンター
(にしび創造センター2階)
☎05255046361

おしゃべり横丁(映画鑑賞)

題名 「細雪」
主演 岸惠子・吉永小百合
とき 3月12日(金)
午前9時30分～11時50分

ところ にしび創造センター

定員 3階視聴覚室
20名
申込 3月5日(金)
午前9時から
参加費 無料



わくわく教室

「こいのぼり」を作ります。



とき 3月19日(金)
午前9時30分から

ところ にしび創造センター
2階集会室
定員 20名
持ち物 針・糸・はさみ
材料費 500円
申込 3月5日(金)
午前9時から

スペイン・

ヘレス市関連展示

平成6年1月にスペイン・ヘレス市と旧清洲町は姉妹都市提携を結びました。平成17年7月に合併し清須市となった今も、スペインの行事やスペイン語講座などを行っています。現在、本紙においても、「エリのスペインカフェ」と題して、ヘレス市の文化等を紹介しています。

清洲市民センターでは、左記期間に、今までの記事から抜粋した写真をロビーで展示します。ぜひご覧ください。

展示期間 3月2日(火)～31日(水)

■問合せ 生涯学習課(南館1階)



西枇杷島福祉センター	西枇杷島町大野37番地1	052 - 502 - 7530
にしび創造センター	西枇杷島町小田井一丁目12番地1	052 - 504 - 6361



認知症サポーターミーティング

■問合せ 高齢福祉課(北館1階)

市内では延べ8,500名以上の方が、認知症サポーター養成講座を修了し、買物、ウォーキング、犬の散歩、日常のあらゆる場面で見守りやボランティアなどの活動をしています。

認知症になっても安心して地域で生活していくために出来ることは何か、サポーター同士で意見交換をするためのミーティングを開催しますので、ぜひお申し込みください。

申込期間 3月4日(木)から **対象** 認知症サポーター(養成講座を受講した方)
開催時期 5月25日(火) 清洲・春日地区にお住まいの方 午前10時から(1時間程度)
5月26日(水) 西枇杷島・新川地区にお住まいの方 午前10時から(1時間程度)

※申込状況等により、日程を変更する場合があります。詳細は、4月下旬に郵送でご案内します。



認知症サポーターの活動に興味がある方へ

認知症サポーターとして活動するためには、認知症サポーター養成講座を受講していただく必要があります。ご興味がある方は高齢福祉課介護予防係までお問い合わせください。

「日本語ひろば」に参加しませんか?

市国際交流協会では、ボランティアの方々と、かんたんな会話・ひらがな・漢字を学ぶ「日本語ひろば」をひらいています。見学はいつでも大歓迎です。市内の幼児、小学生、中学生、高校生、大学生、専門学校生も来てください。清須市国際交流協会 日本語ひろばのフェイスブックからも「問い合わせ・申し込み」ができます。※ボランティアも募集しています。

とき 4月4日・11日・18日、5月9日・23日・30日、6月6日・13日・20日、7月4日・11日・25日、8月1日・8日・22日の各日曜日 午前10時～11時30分

ところ 清洲市民センター **対象** 清須市とそのちかくに住んでいる外国人

費用 900円(18歳以下は無料)

■**問合せ** 市国際交流協会(いけやま) ☎090-6463-0131

※この記事は、外国人の方が読みやすい表記にしています。



¡Hola! ¿Todo bien?こんにちは!元気ですか?もうすぐ春になりますね。今回はスペインの「Semana Santa」に食べているお菓子について紹介します。

Semana Santa(聖週間)とは、キリストの受難、死、そして復活を記念し、春の最初の満月の日に合わせて、1週間にわたって行われる行事です。年によって開催する日にちが違い、今年は3月28日から4月3日まで開催します。

Semana Santaとその40日前からの期間は、苦行と禁欲の期間とされ、肉を食べることができません。昔は、海から遠い地域は新鮮な魚を食べることが難しかったので、その期間はお菓子から栄養を摂っていたそうです。Semana Santaのお菓子を作り始めたのは、修道院に住んでいた尼僧だといわれています。小麦粉、オリーブオイル、卵と砂糖がベースのお菓子で、スパイスの種類や形によって、さまざまにアレンジされてきました。

ヘレス市のあるカディス州で人気なのは「pestiño」という揚げ菓子です。オリーブオイル、小麦粉とアニスシードで作った生地を薄く伸ばし、5~7cm四方にカットし、両端を真ん中に折り重ねて、たっぷりのオリーブオイルできつね色になるまで揚げて、はちみつをかけて食べるお菓子です。

pestiñoは素朴な味で、かりんとうに似ているといわれています。皆さんもご家庭で作ってみてはいかがでしょうか。



「Semana Santa」のお菓子「pestiño」

各施設の詳細は 電話でお問い合わせください	西枇杷島子育て支援センター(芳野保育園内)	052-502-7013
	清洲子育て支援センター(本町保育園内)	052-401-2460
	新川子育て支援センター(須ヶ口保育園内)	052-400-2200
	春日子育て支援センター(中之切保育園内)	052-408-0771

※西枇杷島子育て支援センターには、駐車場がありませんので、公共交通機関又は徒歩等での利用をお願いします。

各施設の詳細は 電話でお問い合わせください	西枇杷島児童センター	052-504-2656
	小田井児童館(にしび創造センター内)	052-504-6392
	清洲児童館	052-409-6102
	清洲児童センター・ウイング	052-401-2727
	新川児童センター	052-409-5751
	星の宮児童センター	052-400-5932
桃栄児童館	052-401-1234	
春日児童館	052-409-8358	

3月に開催を予定していましたが、「児童館」、「児童センター」及び「子育て支援センター」の行事と、保育園の「園庭開放」・「きらきらひろば」は、新型コロナウイルス感染症拡大防止のため、皆さまの健康と安全を考慮し、中止とさせていただきます。ご理解とご協力をお願いします。

■問合せ 子育て支援課(北館2階)

卒園式・入園式



と き 卒園式 3月25日(木)
入園式 4月 5日(月)

ところ 各保育園

■問合せ 各保育園

3月は児童扶養手当・県遺児手当及び市遺児手当の支払い月です

母子家庭等の方に支給されている児童扶養手当・県遺児手当及び市遺児手当の令和3年1月～2月分の手当を、ご指定の預金口座へ振り込みますのでご確認ください。

種類	振込日
児童扶養手当	3月11日(木)
県遺児手当	3月25日(木)
市遺児手当	



■問合せ 子育て支援課(北館2階)

障害年金を受給しているひとり親家庭が「児童扶養手当」を受給できるよう見直します

「児童扶養手当法」の一部改正により、令和3年3月分から、児童扶養手当の額と障害年金の子の加算部分の額との差額を、児童扶養手当として受給することができるように見直されます。

詳細については、子育て支援課までお問い合わせください。

■問合せ 子育て支援課(北館2階)

会計年度任用職員募集

■問合せ 子育て支援課(北館2階)

職種	人員	資格等	勤務場所	勤務時間	報酬単価
保育士	1人	保育士	保育園	月～土曜日	1,139円～1,335円
看護師	1人	看護師	保育園	月～金曜日	1,335円
保育園園務員	3人	なし	保育園	月～土曜日	969円
児童厚生員	2人	保育士・幼稚園教諭・学校教諭(無資格を含む上記資格以外は要相談)	児童館・児童センター	月～土曜日	1,139円～1,335円
子ども家庭支援員(虐待対応)	1人	社会福祉士・保育士・保健師等(詳細はお問い合わせください)	子育て支援課	月～金曜日	1,335円

※子ども家庭支援員の募集期日は、3月19日(金)まで。



教育・子育て

新型コロナウイルス感染症対策「出生特別給付金」の申請をお忘れなく!
市では、次に該当する方に新型コロナウイルス感染症に対する支援として、「出生特別給付金(1人10万円)」を支給しています。

① **対象となる子**
令和2年4月28日～12月31日の間に出生し、清須市に住民登録があること

② **受給者となる母**
令和2年4月27日から出産後も引き続き清須市に住民登録があること

時 とき
場 ところ
対 対象・資格
定 定員・募集数
内 内容
申 申込・応募
持 持ち物
他 その他
問 問合せ
費 費用・受講料
講 講師

※①②いずれの要件も満たすこと。

給付額 1人10万円

申 3月31日(水)までに健康推進課へ申請書を提出してください。

※郵送の場合、3月31日消印有効

※申請書は、市ホームページからもダウンロードできます。

問 健康推進課(北館2階) 日本脳炎ワクチン供給不足に関するお知らせ



日本脳炎ワクチンは、製造が一時停止した影響を受け、供給量が減少し、ワクチンの不足が生じています。

これにより、1期の2回接種(1回目及び2回目)や定期接種の上限年齢が近づいている方を優先に接種させていた場合があります。

ご迷惑をおかけしますが、ご協力をお願いします。
問 健康推進課(北館2階)

小・中学校就学援助制度

市教育委員会では、経済的な理由等によって、児童・生徒の就学に関してお困りの保護者(要保護者又は準要保護者)に対し、義務教育の円滑な実施に資するため、「就学援助制度」を設けています。詳細は、学校教育課へお問い合わせください。

制度が受けられる方

- 昨年度か本年度に、生活保護の停止・廃止を受けた方
- 児童扶養手当を受給されている方 など

援助の内容

- 学用品費、校外活動費、学校給食費 など

申請に必要なもの

- 個人番号カード(世帯全員分)

※個人番号カードを作成されていない方は、個人番号通知カード世帯全員分。その場合は、申請者の免許証、パスポートなど顔写真付の本人確認が出来るものが必要となります。

- 通帳の写し(保護者名義のもの)
- 児童扶養手当証書等の写し(受給している方のみ)

問 学校教育課(南館1階)

県立名古屋盲学校 教育相談のお知らせ

見えにくい、見えないなど見え方が気になるお子さまの教育相談を実施しています。また、社会人の方で、見え方が気になる方の相談も行っています。

相談は無料です。お気軽にお電話ください。

時 【受付期間】月～金曜日 午前9時～午後4時30分

問 県立名古屋盲学校(名古屋市中千種区北千種一丁目8番22号) ☎052-711-0009

健康・福祉

新型コロナウイルス感染症の影響により事業収入等が減少された方へ(介護保険料)

新型コロナウイルス感染症の影響により、主たる生計者の事業収入等・事業収入、給与収入、不動産収入、山林収入が**3割以上減少**した場合等は、介護保険料の減免を受けられる可能性があります。

減免の対象となるか判断できない場合や申請方法などに関するご相談は、高齢福

社課へお問い合わせください。

なお、介護保険料の減免申請は、3月中にお願いします。

問 高齢福祉課(北館1階)

一般不妊治療費の助成申請受付は3月31日(水)まで

一般不妊治療として診療(検査を含む。)を受け、助成を希望される方は、**3月31日(水)まで**に助成金申請の手続きをしてください。申請の用紙については、市のホームページからダウンロードできます。

※対象となる方や期間、治療、助成額等は、市ホームページ又は健康推進課でご確認ください。

※3月下旬は混み合いますので、3月中旬までの申請をお勧めします。

問 健康推進課(北館2階)

障害者福祉金を受給されている方へ

3月25日(木)に令和2年12月分～令和3年3月分をご指定の金融機関に振り込みますので、預金通帳等でご確認ください。

※金融機関を変更される場合は、必ず変更届の提出を



行政ニュース

夢広場はるひ

保健だより

教室・講座

児童・子育てだより

フォトダイアリー

インフォメーション

お問い合わせ

【問】 社会福祉課(北館1階)

身体・知的障害者相談会を開催します

身体及び知的に障がいのある方又はそのご家族を対象に、相談員による相談会を実施します。
ぜひ、この機会にご利用ください。

【身体障害者相談員】 後藤 鑛三氏

【知的障害者相談員】 渡辺 玲子氏

【時】 3月26日(金)午前10時～正午

【場】 さわやかプラザ1階会議室

【申請】 社会福祉課(北館1階) 老人無料入浴利用券の交付申請について

4月1日(木)から令和3年度老人無料入浴利用券の交付申請の受付を開始します。

【申請場所】 高齢福祉課

【申請に必要なもの】 福祉カード

●印章(はんこ)
※本人が自署する場合は、印章(はんこ)は不要です。

【利用できる公衆浴場】 二川湯

【対】 福祉カードの交付を受けた方

【問】 高齢福祉課(北館1階)

家族介護者交流カフェ&オレンジカフェのお知らせ

「家族介護者交流カフェ」は、介護者の方がリフレッシュしていただける場です。「オレンジカフェ」は認知症の方とそのご家族が集える場です。

日頃、悩んでいることが相談でき、皆さんの話しの中から介護のヒントをもらう事もできるかもしれません。コーヒーなどを飲みながらお気軽におしゃべりしませんか?

なお、ボランティアとして認知症キャラバンメイト、サポーター、介護経験者の方のご参加もお待ちしております。

いずれも申込は不要です。※新型コロナウイルス感染症の感染状況によっては、中止となる場合があります。

【時】 3月17日(水)午後1時30分～3時

【場】 にしびさわやかプラザ第1会議室

☎ 052-1409-9010

暮らし・環境

レジャー農園の新規利用者を募集します

市民の方が土に親しみ、花や野菜作りを楽しむことができるレジャー農園の利用者を次のとおり募集します。

【対】 市内にお住まいの方

【場】 市内21カ所(空き区画のある農園は、すぐに利用いただけます。)

【利用区画】 1人1区画

【利用料】 1440円～4860円(面積に応じて異なります。)

※各レジャー農園の場所、面積、利用料などの詳細は、お問い合わせください。

【問】 産業課(南館3階)

「農業体験塾生募集」

1年を通して、露地野菜の種まきから収穫までを学び実践する農業体験塾生を募集します。この事業は、将来の農業従事者や農業指導者の育成につなげるものです。

【時】 【受講日時】 4月～翌年3月(原則、第1・3水曜日)

午前9時から2時間程度

※ただし、春・秋の播種期及び収穫期は、受講日が増えます。

【場】 一場地内

【対】 市内にお住まいの方

【定】 10名程度

【代】 年額4000円(保険代含む。)

【講】 JA西春日井職員・地元農業者

【申】 3月5日(金)～26日(金)の午前8時30分～午後5時の間に、印章(はんこ)をご持参の上、産業課にてお申し込みください。

※先着順となります。

【問】 産業課(南館3階)



イベント等の中止のお知らせ

次の日程で開催を予定していましたが、新型コロナウイルス感染症拡大防止のため、市民及び関係者の皆さまの安全を考慮し、中止することを決定しました。皆さまのご理解とご協力をお願いします。 ※広報清須2月号と重複掲載のイベント等有り

イベント等名	日程	担当課	イベント等名	日程	担当課
市芸術劇場 きよす寄席	3月20日(土・祝)	生涯学習課(南館1階)	春日五条川さくらまつり	3月27日(土)	産業課(南館3階)
みずとびあ庄内朝市	3月21日(日)	都市計画課(南館2階)	清洲城さくらまつり	桜の開花時期	産業課(南館3階)

清洲地区 ●プラスチックごみ収集 ■丸の内、下本町、中本町、竹屋町、上本町、田中町(JRより南側)…毎週土曜日 ■朝日、伊勢町(JRより北側)、一場…毎週水曜日 ■田中町(JRより北側)、西田中・弁天…毎週水曜日 ■伊勢町(JRより南側)、西市場一～五丁目、永安寺、神明町、西市場住宅、廻間、西清洲、土田、土田住宅、上条、新清洲一～六丁目…毎週土曜日



催し・講座

市民スポーツフェスティバル
空手道体験会
〔市体育協会空手道部会 主催〕

時 4月25日(日)午前10時
～11時30分

場 春日B&G体育館

対 市内にお住まい、お勤め又は通学している4才～大人の方

内 〔体験会内容〕礼儀など基本及びミット打ちなどの空手の体験

¥ 1人当たり200円
(当日会場でお支払いください。)

申 スポーツ課、清洲市民センター、にしびさわやかプラザ及び春日B&G体育館に設置の申込用紙にご記入の上、お申し込みください。

問 **申込期限** 4月11日(日)
スポーツ課(南館1階)

大会結果等

直接打撃制空手大会で優勝

令和2年12月20日に、世界全極真主催の「第8回全日本ジュニアチャンピオンシップ」がスカイホール豊田で開催され、小学3年男子の部で

早川友基君(星の宮小3年)が優勝しました。

大会結果の報告に、教育長を表敬訪問した早川君は、得意技は突きで、練習では走ってスタミナ作りをしていると話しました。

今後の活躍を期待しています。



(左から)竹畑師範、早川君、斎藤教育長

問 スポーツ課(南館1階)

その他

陰圧式患者搬送用器具を導入しました

西春日井広域消防管内(清須市・北名古屋市・豊山町)では、救急車を利用されるご家族や同乗者、また、救急隊員を新型コロナウイルス等の感染から守るため、陰圧式患者搬送用器具を全ての救急車6台に導入しました。陰圧式患者搬送用器具は、

ウイルス感染が疑われる患者を一時的に隔離するビニール製の担架であり、患者さんからの飛沫拡散を防止するとともに、陰圧装置内のフィルターでウイルスを除去し、二次感染防止を図る器具です。

【住民の皆さんへお願い】
救急隊が陰圧式患者搬送用器具を使用しているからといって、必ずしも新型コロナウイルス感染症患者さんとは限りません。また、救急要請される患者さんやご家族に対し、差別や偏見、風評被害のないようにご理解とご協力をよろしくお願ひします。

問 西春日井広域事務組合
消防本部
☎0568-22-4954



自衛官採用案内

採用種目

- ①自衛隊幹部候補生(一般)
- ②自衛隊一般曹候補生
- ③予備自衛官補(一般社会人や学生といった自衛官未経験者が、予備自衛官として任用されるための教育訓練を受けるための制度)

※③の訓練手当は月額7900円

応募資格

- ①令和4年4月1日現在、日本国籍を有する22歳以上26歳未満の方〔大学院の修士課程を修了したもの(令和4年3月学位取得見込みを含む。)にあつては28歳未満の方〕
- ②採用予定月の1日現在、日本国籍を有する18歳以上33歳未満の方
- ③〔一般公募〕日本国籍を有する18歳以上34歳未満の方

【技能公募】18歳以上で保有する国家免許資格等に応じ55歳未満の方
※年齢の計算期日(令和3年7月1日)

試験期日

- ①第1次試験【1回目】5月8日(土)・9日(日)〔9日は飛行要員希望者のみ〕【2回

目】6月26日(土)

②第1次試験 5月22日(土)・23日(日)のうち指定された日

③4月17日(土)～20日(火)の間の指定された日

受付期間(締切日必着)

- ①【1回目】3月1日(月)～4月28日(水)【2回目】3月1日(月)～6月18日(金)
- ②3月1日(月)～5月11日(火)
- ③4月9日(金)まで

採用時期

- ①令和4年3月下旬～4月上旬
- ③令和3年7月1日(木)

申 自衛隊愛知地方協力本部小牧分駐所 ☎0568-73-2190 (http://www.mod.go.jp/pco/aichi/)

【広報清須】配布期間に「CN」

「広報清須」は、月初めの3日目(日曜日・祝日を除く。)までに配布しています。地域によっては、お届けできない日が異なる場合があります。ご理解とご協力をお願いします。

問 (例)1日が日曜日の場合は、4日までに配布を完了
人事秘書課(北館3階)

時 とき
¥ 費用・受講料

場 ところ
講 講師

対 対象・資格
持 持ち物

定 定員・募集数
他 その他

内 内容
申 申込・応募
問 問合せ

市民相談 3月相談日のお知らせ

相談名	相談日	時間	会場	問合せ
子育て世代包括支援センター	平日随時	午前8時30分～午後5時	健康推進課(北館2階)	健康推進課(北館2階)
女性相談	平日随時	午前9時～午後3時45分	子育て支援課 (北館2階)	子育て支援課 (北館2階)
家庭児童相談				
母子・父子家庭相談				
消費生活相談員による 消費生活相談	毎週月・火・木・金曜日	午後1時30分～4時30分 (受付は午後4時まで)	南館1階 消費生活センター	産業課 (南館3階)
市人権擁護委員による 人権よろず相談	10日(水)	午前10時～午後3時	北館1階 相談室6	社会福祉課 (北館1階)
司法書士による消費生活 相談(多重債務を含む。)	13日(土)・27日(土)	午後1時30分～4時	北館1階 相談室5	産業課 (南館3階)
不動産に関する相談	16日(火)	午後1時～4時	北館2階 相談室1	企画政策課(北館3階)
行政相談	18日(木)	午後1時30分～3時30分	北館1階 相談室5	総務課(北館3階)
障がい者のための 出張就業相談	18日(木)	午後1時～午後2時※事前予約が必要です。 (相談日以外も調整します。)	北館1階 相談室6	社会福祉課 (北館1階)
女性の会による 結婚相談	6日(土)・13日(土) 27日(土)	午後1時30分～4時	清洲市民センター3階	生涯学習課 (南館1階)
弁護士による 市民のくらし 無料法律相談	9日(火)・10日(水) 11日(木)	午後1時～4時 ※事前予約が必要です。 (お1人様年2回まで)	清洲総合福祉センター 1階 相談室	市社会福祉協議会 総務地域課 ☎052-401-0031

※新型コロナウイルス感染症の拡大状況により、中止する場合があります。問合せ先にてご確認ください。

し尿汲み取り・浄化槽の清掃業者

清洲・新川地区	西枇杷島地区	春日地区
(株)サンキョークリエイト ☎0587-32-2541	三協商事(株) ☎052-442-3091	(株)サンキョークリエイト ☎0587-32-2541
丸新商事(株) ☎052-400-3688		

納税・納付について

税金は、社会を支える柱です。
税金は最寄りの金融機関等で納めることができます。
納期内の納税・納付にご協力をお願いします。

**納税・納付には、納め忘れがない
便利な「口座振替」をご利用ください!**

預貯金口座から自動引落は、納期限日が振替日となります。

日曜・祝日に急病人が出たときは

西春日井西部・東部休日診療所、外科輪番の 診療休止について

「新型コロナウイルス感染症」の、この地域内での更なる感染拡大を回避するために、充分とはいえない設備の下での、西春日井西部休日診療所(清須市西枇杷島町花咲84)・同東部休日診療所(北名古屋市九之坪白山39)、並びに外科輪番での診療はしばらくの間、休止しています。

休止期間の診療は、下記の医療機関となります。

受付時間 午前9時30分～11時30分
午後1時～4時30分

◆発熱、咳など、呼吸器症状がある方の診療
はるひ呼吸器病院(清須市春日流8-1)
☎052-400-7111

◆外科や一般的な救急診療
済衆館病院(北名古屋市鹿田西村前111)
☎0568-21-0811

※診療再開については、再開が決まり次第、清須市、西名古屋医師会及び西春日井広域事務組合ホームページでお知らせします。

日付	歯科	受付時間	午前9時30分～11時30分 ●西春日井歯科医師会 http://nisident.com/
3月 7日(日)	たかやま歯科医院	(清須市☎052-325-5050)	
3月14日(日)	水野五条歯科	(北名古屋市☎0568-21-4488)	
3月20日(祝)	おおまえ歯科医院	(清須市☎052-408-0800)	
3月21日(日)	えきまえ歯科	(北名古屋市☎0568-25-2000)	
3月28日(日)	鬼頭西市場歯科医院	(清須市☎052-400-0770)	
4月 4日(日)	おぎた歯科医院	(北名古屋市☎0568-21-4777)	

24時間対応

救急医療情報センター
(症状に見合った診療機関をご紹介します。)

☎052-263-1133

健康のための

ワンポイントアドバイス



こむら返り

足がつったという経験をされた方は多くいらっしゃるかと思います。特につりやすいのは、ふくらはぎであり、昔はふくらはぎのことを腓(こむら)と呼んだことから、こむら返りともいいます。こむら返りは医学的には筋痙攣と呼ばれており、突然起きて短時間持続する、痛みを伴う筋の不随意(自分の意志とは無関係な)収縮であると定義されています。誰でも生じる可能性があり、特に運動後や夜間(睡眠中も含む)に発生することが多いです。年齢が若い方の場合は、サッカーやテニスなどよく走る激しい運動中にこむら返りを起こす場合が多いですが、中高年の方ではウォーキングなどの軽い運動や睡眠中などにもこむら返りを起こす場合があります。

こむら返りの主な原因は肉体的疲労と栄養不足です。運動や労働による肉体的疲労、発汗や水分補給の不足による脱水、ミネラルなどの電解質の不足、冷えなどの要因が重なって起こると考えられています。運動習慣のない方は、自分では軽い運動だと思っても、発汗や疲労などの影響で予想以上にミネラルが失われている可能性がありますので、スポーツ飲料などで水分補給をすることが大切です。

また、こむら返りの予防には、筋肉ストレッチや適度な運動が有効です。ストレッチは、まず片方の足を前に出して膝を曲げ、もう一方の足を後方に置いて膝を伸ばした姿勢(いわゆるアキレス腱のストレッチの姿勢)になります。前方の膝をさらに曲げながら、ゆっくりとふくらはぎを伸ばします。この状態を30秒間維持し、これを5回繰り返します。足を入れ替えて同様にストレッチを行います。

※病気が原因で、足がつる症状がみられることがあります。

気になる症状がある場合は近隣の病院を受診してください。

- ※参考: 1)Locomotive Pain Frontier 5(1):50-51,2016.
2)MSDマニュアル 筋痙攣
3)坪田 聡:診断と治療 102(10):1561-1566,2014.

(文:愛知医療学院短期大学助教 齊藤 誠(理学療法士))



しょうかいさんおすすめ!

健康レシピ



のり巻き
れんこんつくね

【材料2人分】

- | | | |
|-------------------|---|----------------|
| 鶏ひき肉……………100g | B | しょうゆ……………大さじ1 |
| れんこん……………140g | | みりん……………大さじ1/2 |
| 長ねぎ(みじん切り) ……1/2本 | | 砂糖……………大さじ1/2 |
| のり……………1/4枚 | | 酒……………大さじ1/2 |
| A | | サラダ油……………大さじ1 |
| 塩・こしょう……………少々 | | ブロッコリーなど ……50g |
| 片栗粉……………小さじ1 | | レタス……………適宜 |
| しょうが(しぼり汁) ……小さじ1 | | |

【作り方】

- れんこんは、半分を粗いみじん切り、もう半分をすりおろす。
- ボールに鶏ひき肉とAを入れ、よく練り、①を加えてさらによく練る。
- ②を4等分にして小判型にし、のりを帯状に巻く。
- フライパンにサラダ油を熱し、③を中火で焼く。焼き色がついたら裏返して、中に火が通るまで焼き、Bを加えてつくねにからめる。
- 皿にブロッコリー、レタスなどを添え、盛り付ける。

献立名(1人分)	エネルギー	たんぱく質	塩分
のり巻きれんこんつくね	247kcal	12.5g	1.6g

(レシピ提供:市食生活改善推進協議会)

◆管理栄養士のコメント◆

今回のつくねのポイントは、れんこんとのりの使い方です。れんこんは、分量の半分をすりおろし、残り半分は刻むので、すりおろしたときの“ふわふわ”の触感と、刻んだれんこんの歯ごたえの両方を楽しむことができます。つくねにのりを巻く手間がありますが、このひと手間で見た目も香りも、よくなります。味付けでは、しょうゆを大さじ1使いますので、しっかりと味がつきます。塩分量が気になる場合は、調味料Bを少し減らしてもよいです。また、しょうゆの量を半分に減らし、トマトケチャップをしょうゆと同量(大さじ1/2)加えてもおいしいです。

広告

医療法人 清須呼吸器疾患研究会

はるひ呼吸器病院

東海地区で唯一、
呼吸器疾患専門病院

二次救急指定

24時間 救急外来対応

内科・呼吸器内科・呼吸器外科・アレルギー科
消化器内科・循環器内科・病理診断科
清須市春日流8番地1 ☎052-400-7111
<http://www.kiyosu-kokyuki.jp/>

広告

「セレモ友の会」 会員募集中

入会金のみ、月々の掛金・年会費一切不要

セレモニー鳳凰殿

☎0120-09-8128

お問合せ・ご相談 24時間年中無休 ☎052-409-4430 清須市一場福島1244-1

清須市・あま市の
ご葬儀はお任せ下さい。

セレモニー美和

あま市花正七反地 40-1

セレモニー朱雀殿

あま市七宝町川部出屋敷73