こんにちは！

清洲地区の保育サポーターに名前がつきました。

保育サポート

「えぷろん」です!

「こんなこと頼めるかしら？」

- 仕事が忙しくて子どものお迎えに間に合わないわ…
- 学校から帰ってきて、一人で家にいるのが心配…
- 歯医者に行きたいけど、小さな子がいてなかなか行けない…
- 上の子の学校行事に参加したいけど…
- 双子、年子の育児が大変…
- たまには育児から解放されて、美容院や食事に行きたいわ…etc

と思ったらお電話を！

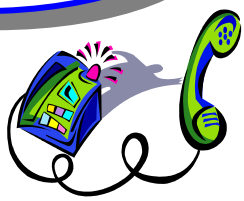

保育料は１時間　　８００円～　（産後～小学生未満）

　　７００円～　（小学生以上）

…詳しいお問い合わせは…

谷　　052 - 400 - 4533（ＦＡＸも同じ）（清洲地区在住）

高　桑　052 - 400 - 4138（ＦＡＸも同じ）（清洲地区在住）

※留守の場合、お名前、お電話番号をお伝え下さい。後程、ご連絡致します。