

広報 清須

2024
4
Apr.

特集

令和6年度予算

予算のあらましや主な事業をご紹介します



つぎ
紡ぐ〜輝く清須の未来へ〜
清須市は令和7年7月に
市制20周年を迎えます



令和6年度当初予算のあらまし

●一般会計 305億4,100万円

(グラフ内単位:百万円)

歳入 財源別内訳

自主財源	16,757 (54.9%)	2,316 (7.6%)	繰入金	
		1,981 (6.5%)	その他	
市税	12,460 (40.8%)			
依存財源	13,784 (45.1%)	2,650 (8.7%)	2,455 (8.0%)	
		6,075 (19.9%)	地方交付税	市債
国県支出金		1,040 (3.4%)	853 (2.8%)	711 (2.3%)
		その他	地方消費税交付金(社会保障財源化分)	地方消費税交付金(一般財源分)

歳出 目的別内訳

民生費	13,078 (42.8%)	4,127 (13.5%)		
		教育費		
		2,930 (9.6%)	2,578 (8.4%)	
		土木費	衛生費	
総務費	3,775 (12.4%)	2,169 (7.1%)	1,074 (3.5%)	810 (2.7%)
		公債費	消防費	その他

出産・子育てへの支援を力強く展開し 未来の清須市のあるべき姿を思い描きながら 変化を恐れない挑戦で進化し続ける決意です

- 一般会計予算は、市税の大きな伸びが見込めない中、義務的な経費等の歳出の増加がありましたが、財源確保に最大限努め、総額305億4,100万円を計上しました。
- 全ての基盤である安全・安心な暮らしを守るため、五条川防災センターを7月から供用開始し、指定避難所・防災資機材の備蓄施設として活用していきます。また、指定避難所の防災備蓄倉庫を順次更新していきます。
- 少子化対策は喫緊の課題です。そこで、子どもに関連する一元的な支援を行うため、市の組織機構改革を実施し、新体制で子育て世帯への支援や子どもが安心して過ごすことができる居場所づくりをはじめ、不妊治療への助成及び乳児家庭訪問事業の拡充や小・中学校の給食費引上げ分の公費負担等に取り組めます。
- 高齢者福祉の充実のため、介護サービス事業者へ介護支援専門員の資格更新等に係る研修費を補助し、介護人材の確保に努めます。
- 都市基盤整備を進め、快適で良好な市街地整備を図るため、土地区画整理事業の早期完了を目指します。
- 令和7年の市制20周年に向けて、市民の皆さんや本市ゆかりの方々とお祝いできるように、機運を高めます。

清須市長 永田 純夫

問 財政課(南館3階)

● 特別会計・企業会計 180億1,815万円

特別会計	
市が特定の事業を行う場合や特定の収入を特定の事業に充てるために設けられた会計	
国民健康保険	62億6,567万円
介護保険	52億6,582万円
後期高齢者医療	18億8,750万円
企業会計	
市が独立採算制を原則とする企業的な事業を行うために設けられた会計	
水道事業	3億5,597万円
収益的支出	2億3,804万円
資本的支出	1億1,793万円
下水道事業	42億4,319万円
収益的支出	16億1,763万円
資本的支出	26億2,556万円

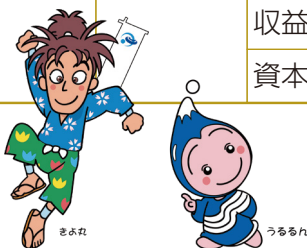

※各数値については、表示単位未満の端数処理を行っています。

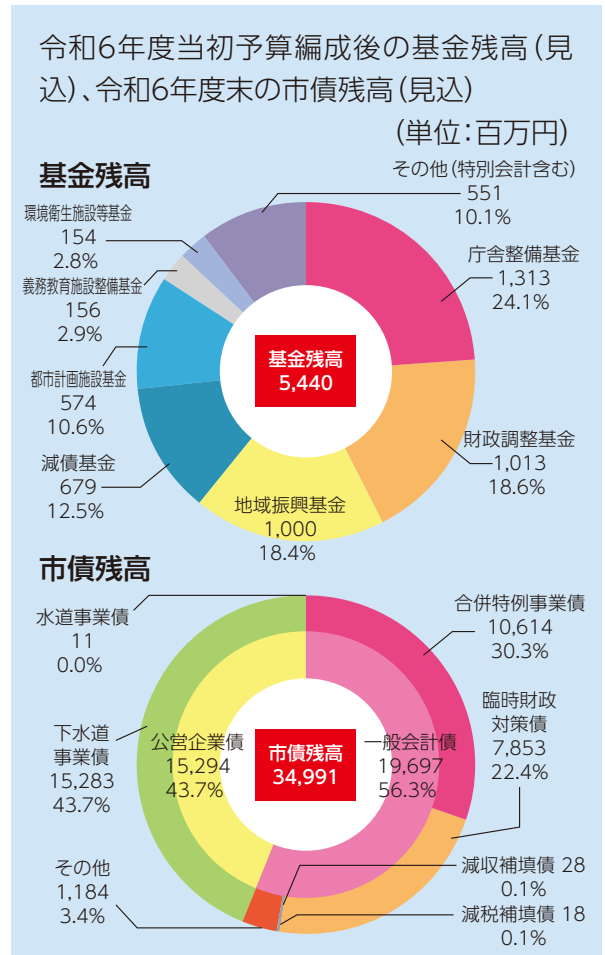

基金残高は令和5年度3月補正予算を反映しています。

特集 令和6年度予算

政策1

安全で安心して暮らせるまちをつくる



- 庄内川水防センター大規模改修(令和7年度)に向けた設計を実施【8,539千円】
- 五条川防災センターを令和6年7月から供用開始【40,727千円】
- 指定避難所7箇所の防災備蓄倉庫を更新し、あわせて必要な資機材を整備【47,090千円】
- 特殊詐欺被害の未然防止のため、65歳以上の高齢者等に特殊詐欺対策装置の購入費用の一部を助成【180千円】
- 浸水被害解消のため、雨水排水対策を推進【1,060,714千円】

政策4

便利で快適に暮らせるまちをつくる



- JR清洲駅前・名鉄新清洲駅北の土地区画整理事業を推進【364,508千円】
- 名鉄名古屋本線の鉄道高架事業を推進【283,140千円】
- 市道助七西市場線の並木道を再生【12,880千円】
- 次期緑の基本計画を策定【8,891千円】
- 衛生的で快適な生活環境を実現するため、汚水管渠の整備等、下水道事業を推進【4,243,194千円】

政策2

子育てのしやすいまちをつくる



- 市全体の子育てへの機運を高めるため、「清須子ども・はぐくみ宣言」を表明
- 子どもに関連する一元的な支援を行う等、執行体制を強化するための組織機構改革を実施
- 全ての妊産婦、子育て世帯及び子どもへの包括的な相談支援等を行うため、こども家庭センターを設置【5,535千円】
- 不妊治療の助成対象を特定不妊治療費まで拡大し、保険適用分の自己負担額を25万円まで全額助成【20,036千円】
- 乳児家庭訪問を2回に増やし、10,000円分のおむつ券を進呈【2,695千円】

政策5

魅力に満ちた活力のあるまちをつくる



- 清洲公園駐車場を拡張し、既存の駐車場施設も再整備【48,011千円】
- 夏休みや「きよすイルミ」期間中に体験型観光を展開【1,000千円】
- 観光協会のプロモーション活動等を支援【3,000千円】
- 企業立地を促進するため、固定資産税・都市計画税相当額を補助する制度を創設
- 次期農業振興地域整備計画を策定【4,219千円】



- 児童手当の支給期間の高校卒業前まで延長及び所得制限の撤廃等
【1,325,280千円】
- 学校に登校できない児童・生徒の居場所づくりのため、五条川防災センターに教育支援教室を増設
【5,606千円】
- 小・中学校の特別教室に空調設備を設置
【330,117千円】
- 小・中学校の給食費引上げ分を公費負担(市外の小・中学校通学者等には臨時給付金を支給)
【25,638千円(1,124千円)】

政策6

豊かなところとからだをはぐくむまちをつくる



- 次期生涯学習推進計画を策定【5,968千円】
- 市立図書館の大規模改修を実施【249,917千円】
- バレーボールチーム・ウルフドッグス名古屋と連携してバレーボール教室を開催【360千円】
- アルコ清洲のヒートポンプ等を改修
【640,140千円】

政策3

誰もが健やかにいきいきと暮らせるまちをつくる



- 健康日本21清須計画(第3次)・自殺対策計画(第2次)を策定【3,993千円】
- 新保健センター整備に着手し、老朽化した清洲保健センターを解体【117,343千円】
- 介護予防のための新たな運動教室を開催【163千円】
- 介護人材を確保するため、介護サービス事業者が負担する研修費用の一部を補助【1,160千円】
- 後期高齢者の保健・介護予防の一体的な実施を推進【40,249千円】

政策7

つながりを大切にするまちをつくる



©バードスタジオ

- 市民団体が情報を共有できる仕組みづくりを推進【2,002千円】
- 令和7年度の市制20周年事業の実施に向けたプロモーションを実施【29,000千円】
- 公共施設のネット予約システム導入に着手
【15,345千円】
- 保育園・幼稚園のICT化を推進【41,010千円】
- 市役所の増築及び南館の改修【211,467千円】
- ファミリーシップ宣誓制度を導入
- 地域振興に向けた事業に活用するための地域振興基金を造成【1,000,000千円】



鳥山明さんへの追悼メッセージ



鳥山明先生の訃報に接し、心からお悔やみ申し上げます。

鳥山先生は、「Dr.スランプ」や「ドラゴンボール」等数多くの作品を手がけられた日本を代表する漫画家として、長年ご活躍をされておりました。それらの作品は、世代や国境を越えて広く愛されています。

また、つい先日、市制20周年記念ロゴを描きおろしていただいたばかりでした。

先生のこれまでのご功績に深く敬意を表するとともに、清須市及び清須市民を代表して、心からご冥福をお祈り申し上げます。

令和6年3月8日

清須市長 永田 純夫

清須市物価高騰緊急支援給付金(10万円/1世帯)のご案内

物価高騰による家計の負担増を踏まえ、令和5年度住民税均等割のみ課税されている世帯に対し、10万円の給付金を支給します。給付金を受給するためには、手続きが必要です。

支給額	10万円 / 1世帯
対象	住民税均等割のみ課税世帯(次の①②を満たす世帯) ※非課税世帯への給付金とは、対象世帯が異なります。 ▶①基準日(令和5年12月1日)時点で清須市に住民登録されている世帯 ②住民税が均等割のみ課税されている世帯(令和5年度分) ※当該世帯が(住民税を課税されている方の)扶養を受けている場合は、受給できません。
手続き	対象世帯の方は、次のⅠ又はⅡのいずれかに該当します。ご確認の上、適宜手続きをお願いします。 Ⅰ 世帯の全ての方が、令和5年1月1日以前から清須市にお住まいの場合 ▶ 令和5年12月1日時点で清須市に住民登録があり、対象となる可能性がある世帯へ「確認書」を郵送しました。必要事項を記入の上、返信が必要です。 Ⅱ 世帯の中に、令和5年1月2日以降に転入した方がいる場合 又は、他市区町村で税の申告をした方(住登外課税者)がいる場合 ▶ 物価高騰緊急支援給付金窓口(南館1階)での申請が必要です。  提出書類 (1)申請書(物価高騰緊急支援給付金窓口で配布) (2)振込先金融機関口座確認書類の写し (3)本人確認書類の写し (4)令和5年度住民税非課税証明書又は課税証明書の写し ▶(2)から(4)をご用意の上、窓口へお越しいただけると、手続きがスムーズです。
こども加算	18歳以下の児童(平成17年4月2日以降に生まれた児童)がいる世帯は、 児童1人につき5万円を加算 して支給します。基準日(令和5年12月1日)以降に生まれた新生児も対象です。 ※ 別世帯の児童を扶養している場合も対象です。(要申請)
申請期限	4/30(火)

ID 847820502 **問** 物価高騰緊急支援給付金担当(南館1階) 対応時間 平日9:00~17:00

ID この9桁の数字を市ホームページ「ページID」の検索欄に入力すると該当ページにアクセスできます。
☎ 052-400-2911(代表)

組織機構改革を実施

地域で子どもを育み、高齢者の安心を支えるための市役所の組織機構改革を実施し、より一層の市民サービス向上を図ります。

●変更図(関係組織のみ記載)

変更前(～3/31)		変更後(4/1～)		
市民環境部	保険年金課	国民健康保険係	国民健康保険係	
		医療年金係	健康増進係 医療年金係	
	生活環境課	環境保全係	環境衛生係	
健康福祉部	子育て支援課	児童家庭係	こども家庭課(北館2階)	
		子育て支援係	こども育成係	
		保育係	母子保健係	
	健康推進課	庶務係	児童保育課(北館2階)	幼児保育係
		成人保健係		子育て支援係
		母子保健係	健康推進課(北館2階)	感染症予防係
	健康増進係	健康づくり係		

※こども家庭課内に『こども家庭センター』を設置

ポイント

1 子どもに関連する一元的な支援

- ・「こども家庭センター」の設置で、妊娠・子育て期を一体的に支援
- ・幼稚園業務を学校教育課から児童保育課へ移管



2 高齢者福祉の充実

- ・保健事業と介護予防の一体的な実施



■補足

犬の登録等の事務を健康推進課から生活環境課へ移管

問 人事秘書課(北館3階)

ファミリーシップ宣誓制度の開始

性的少数者、外国籍、事実婚の方等、さまざまな理由により婚姻制度を活用できないパートナーシップ関係にある2名のファミリーシップ宣誓(※)を市が証明します。

※当該2名とその近親者等を含めた複数人が、協力しながら継続的に共同生活を送る約束をした家族関係であると宣誓すること。

必要書類等の詳細は、市ホームページをご覧ください。

開始時期	4/1(月)～
対象	(1)宣誓ができる方 パートナーシップ関係にあり、次の①～④の全てに該当する2名の方 ①双方が満18歳以上 ②いずれか一方が市内に住所を有する又は宣誓日から3カ月以内に市内に転入予定 ③双方に配偶者がいない及び他の者とパートナーシップの関係にない ④双方が近親者(民法に規定する婚姻できない続柄)でない (2)ファミリーシップに含むことができる方 (1)の双方又はいずれか一方の子、3親等以内の近親者等
申請	電話又はメールで予約の上、必要書類を企画政策課へ提出
特記事項	清須市の行政サービスを利用する際、市が発行する証明書の提示で、法的な婚姻・家族関係にある場合と同様に利用できる場合があります。(この証明書に法的な効果はありません。)



※各種行政サービスの利用方法は、各担当課へお問合せください。

ID 387753211 問 企画政策課市民協働係(南館1階)

時 とき

場 ところ

対 対象・資格

定 定員・募集数

内 内容

申 申込・応募

¥ 費用・受講料

講 講師

持 持ち物

他 その他

問 問合せ

ID ホームページID



お知らせ

下水道供用開始のお知らせ

令和6年3月31日から、図面記載区域の下水道(汚水)の供用(使用)を開始しました。

凡例	
	供用済区域
	令和6年3月31日供用開始区域

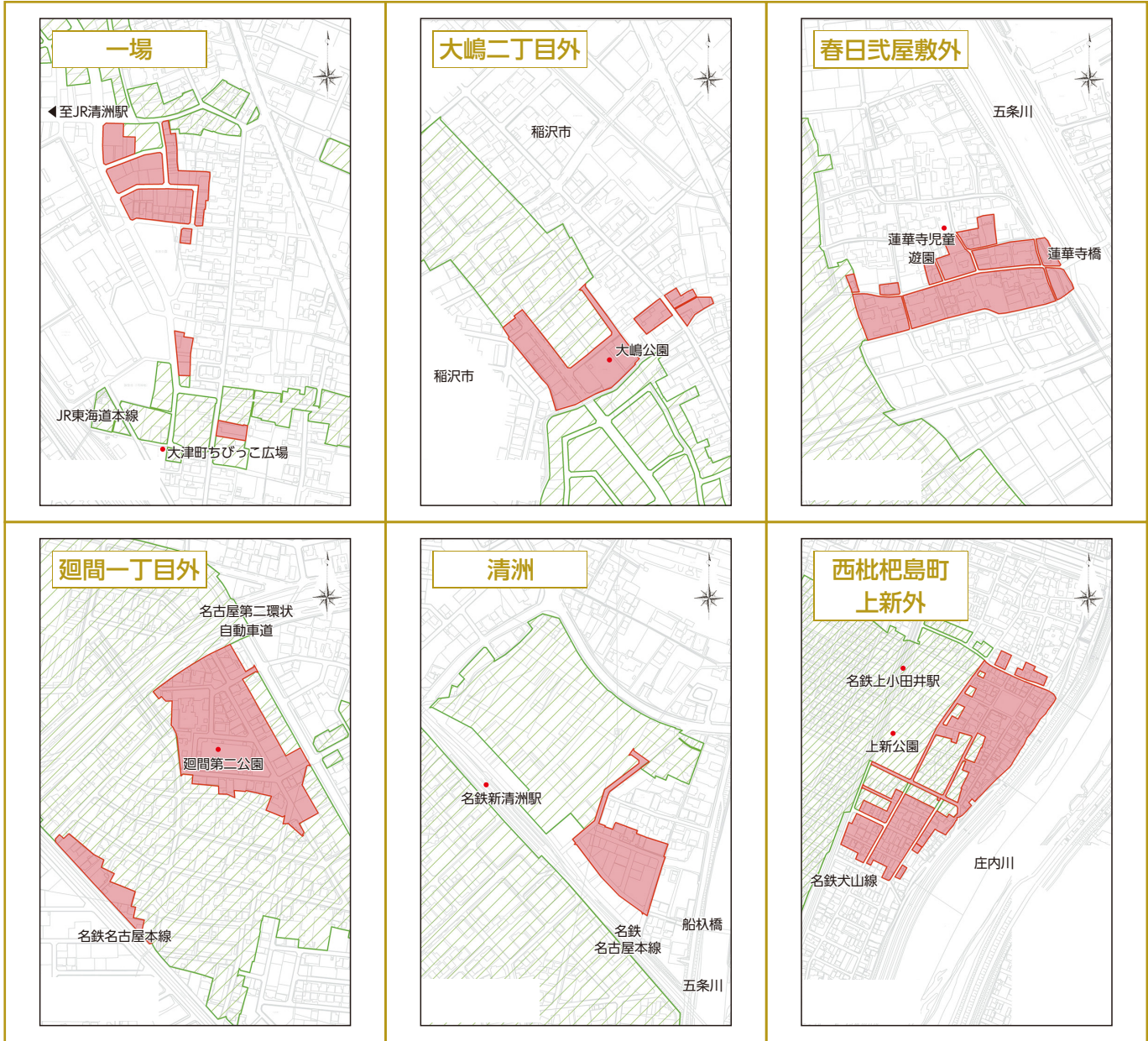

供用が開始された区域においては、浄化槽は遅滞なく、汲み取り便所は3年以内に下水道への接続(排水設備の設置)が義務付けられます。下水道に接続する際には、次の補助制度を用意していますのでご活用ください。

補助制度	(1) 排水設備工事資金の融資あっせん及び利子補給制度
	(2) 浄化槽雨水貯留施設転用費補助制度 ▶ 下水道への接続に伴い不要となる浄化槽を雨水貯留施設へ転用するための補助制度
	(3) 宅地内汚水ポンプ設備設置費補助制度 ▶ 低地などの理由により宅地内に汚水ポンプ設備を設置するための補助制度
	(4) 私道共同排水設備設置費補助制度 ▶ 私道に共同排水設備を設置しようとするための補助制度

※上記制度の利用には条件がありますので、詳しくは市ホームページをご覧ください。上下水道課へお尋ねください。

704861525 上下水道課(南館2階)

この9桁の数字を市ホームページ「ページID」の検索欄に入力すると該当ページにアクセスできます。
 052-400-2911(代表)

企画展 「今尾拓真 work with #10 (清須市はるひ美術館 空調設備)」

既存の空間やシステムに介入し、その在り方を一時的に変容させる美術作品や音響パフォーマンスを生み出す今尾拓真(1992-)。建物に備え付けられた空調機器を使って音を鳴らす代表作シリーズ、《work with》がはるひ美術館で展開されます。

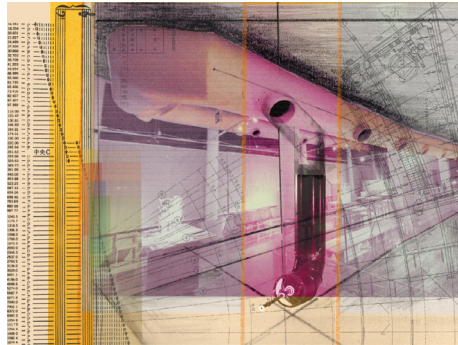

plan image (Tombo)

会期	4/27(土)～6/2(日) 休館日:月曜日(祝日の場合は翌平日)
観覧料	一般 300円/中学生以下 無料 ※各種障がい者手帳等提示者及び付添人1名は無料 ※20名以上の団体及び市立図書館貸出利用カード提示者は1人240円

関連イベント「美術館の楽譜をつくる」

他	文谷有佳里、今尾拓真出演
時	4/28(日)13:00～、6/1(土)13:00～

問 市はるひ美術館 ☎ 052-401-3881

歴史資料展示室 企画展「清須・美濃路界限と匠—ものづくりアーカイブ—」

江戸時代の昔から美濃路沿いには商店が軒を連ね、人々が行き交い賑わっていました。今回、昭和30～40年代を中心に職人たちが使用した道具類や製品を展示し、当時の暮らしやまちの様子、ものづくりの原風景の一端を紹介します。

時	4/20(土)～7/21(日) 10:00～19:00 (図書館設備等改修工事日程により変更有) 休館日 月曜日(祝日の場合は翌平日) 館内整理日[5/31(金)、6/28(金)] 工事に伴う休館日[7/17(水)・18(木)]予定
場	清須市立図書館1階 歴史資料展示室



問 生涯学習課(南館1階)

清須市民げんき大学(第8期生)の募集

介護予防に関する知識を広げ、運動を通じて日常的に健康づくりを進めませんか?
詳細は折込チラシをご覧ください。

時	6/6(木)～翌3/6(木)(全16回) 9:30～11:45	
場	愛知医療学院大学(清須市一場519番地)	
内	専門的な講義や運動の実践	
対	・概ね65歳以上の市内在住者で、1年間通学できる方 ・卒業後も、自身の介護予防に努めたい方	
¥	3,000円(年額)	定 20名(申込多数の場合は抽選)
申	入学願書を高齢福祉課(北館1階)へ提出 ▶ 4/5(金)～5/2(木)必着 ※入学願書は、次の場所で配布しています。 高齢福祉課(北館1階)、清洲市民センター、清洲総合福祉センター、 カルチバ新川、にしびさわやかプラザ、にしび創造センター、 西枇杷島老人福祉センター、春日老人福祉センター、清須市立図書館	



問 高齢福祉課(北館1階)



お知らせ

寄附のお礼

有効に使わせていただきます。
ご厚意に感謝し、厚くお礼申し上げます。

株式会社名邦テクノ 様
現金 100,000円



自転車乗車用ヘルメット着用促進事業費補助金

自転車の交通事故による人的被害の重大化を防止するため、ヘルメット購入費用を補助します。

補助申請額が予算の上限に達した場合、受付を終了しますので、**お早めにお手続きください。**



対	令和7年3月末時点で65歳以上、又は7歳～18歳の市内在住者 ※以前、同補助金を受給した方は対象外です。
内	2,000円を上限とする購入額の2分の1の額 ※10円未満切捨て ▶R6/4/1以降に市内販売店で購入した新品、かつ次の安全基準を満たすものに限る。 ●SGマーク ●JCFマーク ●CEマーク ●GSマーク ●CPSCマーク
申	4/1(月)～翌2/28(金)に総務課窓口で手続き 【申請書類】※市様式(市ホームページから入手可能) ①申請書兼実績報告書 ※ ②ヘルメットの安全基準を確認できるもの ③領収書の写し(販売店名・住所、申請者又はヘルメット着用者の氏名、領収日、領収金額、購入品名にヘルメットと特定ができる記載があるもの) ④補助金交付請求書 ※ ⑤補助金振込口座の通帳の写し ⑥購入したヘルメットを着用する方の氏名・住所・生年月日が分かるもの(窓口持参、写しの提出は不要)

ID 263818618 問 総務課(北館3階)

春の全国交通安全運動

4/6～15は「春の全国交通安全運動」実施期間です。次の運動重点を心がけましょう。

運動重点	<ul style="list-style-type: none"> ◆こどもが安全に通行できる道路交通環境の確保と安全な横断方法の実践 ◆歩行者優先意識の徹底と「思いやり・ゆずり合い」運転の励行 ◆自転車・電動キックボード等利用時のヘルメット着用と交通ルールの遵守
------	--

問 総務課(北館3階)

特殊詐欺対策装置購入費補助金

高齢者を中心に被害が多い振り込め詐欺等を予防するため、特殊詐欺対策装置の購入費用を補助します。

補助申請額が予算の上限に達した場合、受付を終了しますので、**お早めにお手続きください。**



対	令和7年3月末時点で65歳以上の市内在住者
内	6,000円を上限とする購入額の2分の1の額 ※10円未満切捨て ▶R6/4/1以降に市内販売店で購入した新品、かつ次のいずれかに該当するものに限る。 ①着信時に通話を録音する旨を自動で相手に伝え、録音する機能がある装置 ②登録された迷惑電話番号からの着信を自動で拒否する機能がある装置 ③①又は②の機能がついている固定電話機 【購入する装置が補助対象なのか迷う場合】 公益財団法人全国防犯協会連合会が推奨する優良防犯電話推奨品を参考にしてください。
申	4/1(月)～翌2/28(金)に総務課窓口で手続き 【申請書類】※市様式(市ホームページから入手可能) ①申請書兼実績報告書 ※ ②購入した装置の機能が確認できるもの ③領収書の写し(販売店名・住所、申請者の氏名、領収日、領収金額、購入品名又は品番や型番等で対象装置と特定できる記載があるもの) ④補助金交付請求書 ※ ⑤補助金振込口座の通帳の写し

ID 576385536 問 総務課(北館3階)

ID この9桁の数字を市ホームページ「ページID」の検索欄に入力すると該当ページにアクセスできます。
☎ 052-400-2911(代表)

土地・家屋価格等縦覧帳簿の縦覧等

●土地・家屋価格等縦覧帳簿の縦覧

納税義務者の方は、市内で課税されている土地・家屋の価格等の帳簿を縦覧できます。(無料)

●固定資産課税台帳の閲覧

納税義務者の方が関係する資産の課税台帳(名寄帳)を閲覧(交付)できます。(無料)

※借地・借家人の方も対象物件に限り閲覧可能。(賃貸借契約書等の提示が必要)

時	4/1(月)～4/30(火) 8:30～17:15 ※土・日・祝日を除く
場	税務課窓口
持	・顔写真付き身分証明書 例:マイナンバーカード、運転免許証等 ※顔写真付き身分証明書がない場合は、本人確認書類2点(健康保険証・年金手帳等)(法人の場合) ・法人の代表者印(代表者の押印がある委任状でも可)

問 税務課(北館2階)

住宅用火災警報器の設置状況調査

西春日井広域事務組合消防本部では、市内の住宅用火災警報器の設置状況を把握するため、4/1(月)からの1年間に住宅防火訪問を実施しますので、ご協力をお願いします。

※訪問先は無作為抽出で選定し、訪問時は職員が消防手帳を提示します。

問 西春日井広域事務組合 消防本部予防課
☎0568-22-4924
(土・日・祝日を除く9:00～16:00)

引越しの際は正確な届け出を

住民票は、国民健康保険及び国民年金の資格の確認や、選挙人名簿への登録等と関わっています。

住所が変わった場合は、必ず手続きをしてください。

●マイナンバーカードも、最新の住所記載が必要です。

▶引越し先の市区町村にマイナンバーカードを持参して、必ず手続きをしてください。

●転出届は、マイナポータルでオンライン手続きが可能です。

※正当な理由がなく住民票の異動の届出をしない場合、5万円以下の過料に処されることがあります。

問 市民課(北館1階)

地域防災リーダー養成講座の受講者募集

災害時に自らと地域の方々を守り、正しく行動するための知識を学べる講座です。

内	原則3つ全ての講座を受講(修了証を交付) ① 5/5(日)9:00～12:00 講義「地域防災リーダーの役割・心構え」(予定) ② 5/11(土)13:30～15:30 防災講演会「テーマ未定」 ③ 7/7(日)9:00～12:00 講義「避難所の運営」(予定) ※①③講師:認定NPO法人レスキューストックヤード
申	・電話 ・FAX(052-400-2963)※ ・メール(kikikanri@city.kiyosu.lg.jp)※ ※FAX・メールの場合、件名を「地域防災リーダー養成講座申込」とし、住所・氏名・電話番号・ブロック名(町内会名)を記載してください。

問 危機管理課(北館3階)

住宅用火災警報器取付け支援

住宅用火災警報器取り付けのお手伝いをします。

対	65歳以上のみの世帯又は取付け支援が必要であると消防長が認める世帯
内	申込者が保有する住宅用火災警報器の取付けや取替えを消防職員がお手伝いします。
時	受付・取付け時間は、平日9:00～16:00
他	住宅用火災警報器及び取付けに必要なネジ等は、申込者がご自身で用意してください。

問 西春日井広域事務組合 消防本部予防課
☎0568-22-4924
(土・日・祝日を除く9:00～16:00)

国民健康保険人間ドック補助金の事前申請

市国保保健事業として、人間ドック(特定健診全項目含む)費用の一部を補助します。

内	30歳以上(受診日現在)で、清須市国民健康保険の加入者の人間ドック受診費用を補助 上限額 15,000円/人
申	4/1(月)以降、電話又は窓口にて受付 ※定数になり次第締め切り

※世帯主及び本人に市税の滞納がある場合は対象外

ID 830437147 問 保険年金課(北館1階)

時 とき

場 ところ

対 対象・資格

定 定員・募集数

内 内容

申 申込・応募

¥ 費用・受講料

講 講師

持 持ち物

他 その他

問 問合せ

ID ホームページID



お知らせ

国民年金保険料 学生納付特例制度

20歳以上の方は、学生であっても国民年金に加入し、保険料を納付しなければなりません。

ただし、**学生本人の所得が一定額以下の場合、国民年金保険料の納付が猶予される「学生納付特例制度」があります。**(本制度利用期間分は、将来の年金額に未反映)

対	学校教育法に規定する大学(大学院)、短期大学、高等学校、高等専門学校、専修学校等に在学する学生等で、本人の前年所得が次の計算式で計算した金額以下である方。 128万円 + (扶養親族等の数 × 38万円)
申	過去期間は申請書が受理された月から2年1カ月前まで、将来期間は現年度の年度末までに、以下のものを準備して名古屋西年金事務所で手続き(ただし、すでに保険料を納付済の月を除く)。 ①基礎年金番号が確認できる書類又はマイナンバーが確認できる書類 ②在学期間が分かる書類(学生証等)

問 名古屋西年金事務所 ☎052-524-6855

空き缶・金物袋の廃止に伴う料金の返金

既にご購入いただいた市指定「空き缶・金物袋」については、引き続き使用可能ですが、手数料の還付を希望される方は、購入費用を還付します。

内	未使用の空き缶・金物袋 ・空き缶・金物袋 大 1枚9.67円(小数点以下切捨) ・空き缶・金物袋 小 1枚7円
申	4/15(月)～9/30(月)に、未使用の空き缶・金物袋を持参の上、生活環境課窓口で手続き(窓口で還付請求書を記入) ※郵送・FAX・電子メールでの申請不可

ID 434136896 **問** 生活環境課(北館2階)

生ごみ処理機等購入補助金

予算の範囲内で補助金を交付します。

対象	補助額	申請限度
電動生ごみ処理機	購入価格の1/2(上限15,000円)	1基/世帯(5年間毎)
生ごみ処理容器	購入価格の1/2(上限3,000円)	1基/世帯(3年間毎)
ダンボールコンポストセット	購入価格の1/2(上限1,000円)	1セット/年間
基材(処理容器で利用するためのもの)	購入価格の1/2(上限400円)	3基材/年間

ID 316741245 **問** 生活環境課(北館2階)

愛知県後期高齢者医療制度 協定保養所利用助成

対	愛知県後期高齢者医療保険の被保険者
内	協定保養所の宿泊費を1人1泊1,000円助成 上限:4/1～翌3/31の期間、全保養所で計4泊 ■江南市 すいとぴあ江南 ☎0587-53-5555 ■豊田市 百年草 ☎0565-62-0100 ■東浦町 あいち健康の森プラザホテル ☎0562-82-0211 ■長野県王滝村 おんたけ休暇村セントラルロッジ ☎0264-48-2111 ■蒲郡市 サンヒルズ三河湾 ☎0533-68-4696
申	①ご予約時に協定保養所へ「愛知県後期高齢者医療の被保険者」であることを伝える。 ②宿泊当日、保養所の窓口で後期高齢者医療の保険証及び希望者に渡される利用カードを提示し、利用カードに押印を受ける。 ※ 必ず保険証を持参してください。 マイナンバーカードは使用不可。

問 愛知県後期高齢者医療広域連合 給付課 ☎052-955-1205

浄化槽清掃費補助金

対	市内の家庭用浄化槽の清掃費(年度内1回限り)
内	清掃費の35%
申	申請書に必要事項を記入の上、窓口を持参又は郵送により申請
他	・清掃日から1年を超えたものは、補助対象外。 ・下水道供用区域は、補助対象外。ただし、供用開始日から1年以内の清掃は対象。 ・申請書は、業者が清掃費の入金を確認後、業者から郵送等でお渡しします。

ID 707798192 **問** 生活環境課(北館2階)

ダンボールコンポスト講習会

生ごみの堆肥化で、ごみの減量と資源の循環を目指す講習会です。**【申込不要・無料】**

日時	講座	会場
4/20(土) 10:00～11:30	A	清洲市民センター
5/11(土) 10:00～11:30	A	水の交流ステーション
6/8(土) 10:00～11:00	B	
9/14(土) 10:00～11:30	A	
10/12(土) 10:00～11:30	A	
11/9(土) 10:00～11:00	B	

A:導入講座 / B:アフターフォロー講座(講師:チャレンジエコクラブ会員)

問 生活環境課(北館2階)

ID この9桁の数字を市ホームページ「ページID」の検索欄に入力すると該当ページにアクセスできます。

☎ 052-400-2911(代表)

住宅用地球温暖化対策設備設置費補助金

クリーンエネルギーの利用促進及び市民の環境保全意識の高揚を図るため、地球温暖化対策設備設置費の一部を補助します。**設置後の申請は、補助対象となりませんので、必ず設置する前に申請してください。**

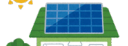
設備名	補助額	対
家庭用エネルギー管理システム (HEMS)	10,000円	<ul style="list-style-type: none"> 自ら居住する市内の住宅に住宅用地球温暖化対策設備を新たに設置する方 市税を滞納していない方
家庭用燃料電池システム	50,000円	
定置用リチウムイオン蓄電池	50,000円	<ul style="list-style-type: none"> 申請書を生活環境課へ提出 (郵送・FAX・電子メール不可) ※申請書は、市ホームページからダウンロード、又は生活環境課窓口で配布中 先着順 (予算額に達した時点で受付終了)
電気自動車等充給電設備 (V2H)	25,000円	
住宅用太陽光発電システム 住宅用エネルギー管理システム (HEMS) 定置用リチウムイオン蓄電システム	(上限) 112,800円	
住宅用太陽光発電システム 住宅用エネルギー管理システム (HEMS) 電気自動車等充給電設備 (V2H)	(上限) 87,800円	
住宅用太陽光発電システム 住宅用エネルギー管理システム (HEMS) 高性能外皮等 (ZEH)	(上限) 112,800円	<p>▶設置完了後、令和6年度中に実績報告書を必ず提出してください。</p> 

※上記の補助額は、愛知県からの補助金を含みます。

ID 285171068 問 生活環境課(北館2階)

清須市新川墓地貸出募集

清須市新川墓地(所在地:清須市西堀江福島2540番地)の162区画を随時貸し出します。

対	市内在住で、引き続き1年以上住所を有する方
申	申請書(生活環境課窓口で配布中)、住民票、戸籍謄本(抄本)を生活環境課へ提出
¥	使用料:80,000円[当初のみ] 管理手数料:800円[年度ごと]

問 生活環境課(北館2階)

清須げんき商品券の販売開始

今年度も消費拡大による地域経済の活性化を図るために清須げんき商品券(プレミアム付き商品券)を販売します。詳細は広報清須5月号をご覧ください。

広報清須5月号には「清須げんき商品券購入引換券」が同封されますので、紛失しないよう十分ご注意ください。※引換券の再発行はできません。

問 産業課(南館3階)

清須市観光協会の新規会員募集

市観光協会では、市観光事業の振興・地域産業・文化の発展に向けて、新規会員を募集しています。詳しくは、市観光協会へお問い合わせください。

問 市観光協会[産業課内(南館3階)]

野焼きは違法

ドラム缶やブロック積み、穴を掘っての焼却は、違法な「野焼き」です。家庭から出るごみは燃やさずに、市の分別収集に出しましょう。

回収できないごみ、事業所から出るごみについては、処理業者に処分を委託する等、適正に処理してください。

問 生活環境課(北館2階)

食育サポーター募集

宮重大根、土田かぼちゃ等の地元野菜を作る農家の方のお手伝いをしてみませんか。

食育サポーター制度の趣旨

- ・高齢化や担い手不足の農家を支援
- ・気軽に農作業体験が可能



登録方法等の詳細は市ホームページをご覧ください。

問 産業課(南館3階)

「清須の春」写真コンテスト

市観光協会では、「清須の春」の写真を募集します。

応募要項等の詳細は、市観光協会ホームページをご覧ください。



【締切:5/10(金)必着】

問 市観光協会[産業課内(南館3階)]

時 とき

場 ところ

対 対象・資格

定 定員・募集数

内 内容

申 申込・応募

¥ 費用・受講料

講 講師

持 持ち物

他 その他

問 問合せ

ID ホームページID



お知らせ

県在宅重度障害者手当の振込期日

県在宅重度障害者手当が振り込まれます。ご指定の金融機関口座の通帳等でご確認ください。

振込日	4/25(木)
備考	令和5年12月分～令和6年3月分

問 社会福祉課(北館1階)

手話通訳者の対応時間が終日に

聴覚・言語・音声等の機能障がいにより、意思疎通に支障がある聴覚障がい者の方等に対し、通訳者の派遣・市役所内での通訳・相談に応じています。

勤務日	月～金曜日 9:00～17:00 ※12:00～13:00は不在です。
-----	--

問 社会福祉課(北館1階)

清洲総合福祉センターの大規模改修工事完了



令和5年6月に着工した清洲総合福祉センターの大規模改修工事が完了しました。

ご理解とご協力をいただきありがとうございます。

問 社会福祉課(北館1階)

日常生活用具給付等事業の品目追加

災害時等の停電時に利用できる日常生活用具給付等事業の品目について、4月から次のとおり追加されました。

対象者	呼吸機能障害等(3級以上)
追加品目	足踏み式・手動式たん吸引器
基準額	12,000円(耐用年数5年)

問 社会福祉課(北館1階)

人権擁護委員の新任及び退任

この度、委員の新任及び退任がありましたのでお知らせします。

(敬称略)

新任	荒井 正恵(西枇杷)・金尾 正枝(新川)
退任	建部 憲子(西枇杷)・平松 俊幸(新川)

問 社会福祉課(北館1階)

シルバー人材センター会員の募集

市シルバー人材センターでは、60歳以上の会員を募集しています。仲間づくり、健康づくりのため、一緒に働きませんか。



まずは入会説明会へご参加ください。

時	4/19(金) 13:30～
場	清洲総合福祉センター2階 シルバー会議室

問 市シルバー人材センター ☎ 052-400-3123

オンライン介護予防事業

スマホやタブレット等のデジタル機器を使用したオンラインによる介護予防事業を始めました。

	①介護予防事業 LINE公式アカウント	②オンライン脳トレ 「チャレンジ教室」	③軽運動とスマホ講座を組み合わせ 「つながるまいか教室」
内	概ね65歳以上の方やその家族、介護事業者	概ね65歳以上の方	概ね65歳以上の方で、スマホ等を所持しているLINEアプリ利用者
対	市介護予防事業LINE公式アカウントによる介護予防事業の紹介やイベント開催等の周知	チャレンジ教室(認知症予防教室)講師による脳トレーニング教室(月2回配信)	・インストラクターによる体力維持・向上のための運動 ・LINEアプリの操作講座
他	詳細はこちら ▶ 	詳細はこちら ▶ 	定員 16名(応募多数の場合は抽選) 会場 新川福祉センター(全24回) 申込 4/5～19に高齢福祉課へ電話申込



※③の受講後は、知人にスマホ操作を紹介できるようになる等、地域での活動の場がひろがります。

①～③の詳細・開催日時、今月号広報同封の「令和6年度介護予防事業年間日程表」をご覧ください。

問 高齢福祉課(北館1階)

ID この9桁の数字を市ホームページ「ページID」の検索欄に入力すると該当ページにアクセスできます。
☎ 052-400-2911(代表)

介護保険料の改定

所得段階の見直しや段階ごとの乗率に変更があり、保険料を改定することとなりました。

介護保険制度は、介護を必要とする方やその家族を社会全体で支える制度です。介護保険料は介護給付費の貴重な財源ですので、ご理解とご協力をお願いします。

詳しくは市ホームページをご覧ください。

ID 831433563 **問** 高齢福祉課(北館1階)

「チャレンジ教室」受講者募集

タブレット(アイパッド)を使い、会話を楽しみながら脳のトレーニングに取り組む教室です。**【参加費不要】**

対	概ね65歳以上で市内在住の方
定	各会場30名
申	4/8(月)～19(金)に高齢福祉課へ申込み 【先着順】 ※ 昨年度受講していない方優先
場・時	にしび創造センター 5/7(火) 10:00～11:30 春日老人福祉センター 5/8(水) 13:30～15:00 新川福祉センター 5/9(木) 13:30～15:00 清洲市民センター 5/10(金) 13:30～15:00

問 高齢福祉課(北館1階)

「60歳以上の方対象」映画を楽しもう

観覧希望の方は、4/8(月)9:00以降に西枇杷島福祉センターへ直接お申し込みください。

内	「決戦は日曜日」主演 窪田正孝・宮沢りえ		
時	4/16(火)9:30～11:15		
場	西枇杷島福祉センター2階 集会室		
定	25名	¥	無料

問 西枇杷島福祉センター ☎ 052-502-7530

家族介護者交流カフェ&オレンジカフェ

介護者の方のリフレッシュや認知症の方とその家族が集える場です。お気軽にご参加ください。

※ボランティアとして認知症キャラバンメイト、サポーター、介護経験者のご参加もお待ちしております。

時	4/11(木) 13:30～15:00 【申込不要】
場	清洲総合福祉センター 第5会議室

問 市地域包括支援センター ☎ 052-409-9010

「やろまいか教室」開催

この体操教室を地域デビューの最初の一步にしませんか?初めての方大歓迎。**【申込・参加費は不要】**

時	①4/12(金)～ 毎週金曜日13:30～14:30 ②4/9(火)～ 毎週火曜日13:30～14:30
場	①アルコ清洲体育棟2階メインホール ※7月以降は清洲市民センター201集会室 ②西枇杷島会館2階ホール(7月～9月は休講)
講	スポーツクラブインストラクター
対	概ね65歳以上で市内在住の方
持	タオル、水分補給のための飲み物、室内用運動靴※運動しやすい服装でお越しください

詳細は年間日程表をご覧ください。

問 高齢福祉課(北館1階)

「60歳以上の方対象」おしゃべり横丁

観覧希望の方は、4/8(月)9:00以降に西枇杷島生きがいセンターへ直接お申し込みください。

内	「少年時代」主演 岩下志麻・河原崎長一郎		
時	4/26(金)9:30～11:30		
場	にしび創造センター3階 視聴覚室		
定	28名	¥	無料

問 西枇杷島生きがいセンター(にしび創造センター2階) ☎ 052-504-6361

児童扶養手当・特別児童扶養手当の月額変更

令和6年4月分からの手当月額の変更内容をご案内します。「物価スライド制」の適用により、今後改正されることがあります。

区分		令和5年度	令和6年度	変更額	
児童扶養手当	〈本体額〉	全部支給	44,140円	45,500円	+1,360円
		一部支給	44,130円～10,410円	45,490円～10,740円	+1,360円～+330円
	〈第2子加算額〉	全部支給	10,420円	10,750円	+330円
		一部支給	10,410円～5,210円	10,740円～5,380円	+330円～+170円
	〈第3子以降加算額〉	全部支給	6,250円	6,450円	+200円
		一部支給	6,240円～3,130円	6,440円～3,230円	+200円～+100円
特別児童扶養手当	1級	53,700円	55,350円	+1,650円	
	2級	35,760円	36,860円	+1,100円	

問 こども家庭課(北館2階)



お知らせ

都市緑化推進事業補助金制度



あいち森と緑づくり税を財源として、緑化事業(緑の街並み推進事業)の経費に対し補助金を交付します。

対象者	市内在住の方(市税に滞納がない方)
内容	市内の民有地(市街化区域及び市街化調整区域の既存集落)の建物又は敷地の植栽・植栽基盤等に係る緑化費用を補助 ※緑化面積が50平方メートル以上のものに限る。(生垣の場合は、延長15メートル以上)
交付額	対象経費の2分の1(上限:500万円) ※交付額が10万円未満(生垣の場合は3万円未満)の場合は対象外
申請期限	令和6年12月

詳細は市ホームページをご覧ください。都市計画課へご相談ください。

ID 106682485 問 都市計画課(南館2階)

雨水貯留浸透施設設置補助制度

雨水の有効利用を図るため、雨水貯留浸透施設の設置者(市税に滞納がない方)へ補助金を交付します。

内容	■雨水貯留施設 市内で建物に付随して100%以上の貯留容量を持つ貯留槽を設置する場合、100%当たり7,000円(上限:7万円)
	■雨水浸透施設 市内で建物に付随して雨水浸透ますを設置する場合、1基当たり3万円 (建築面積が100㎡未満は3基まで、100㎡以上150㎡未満は4基まで、150㎡以上は5基まで補助)
メリット	①洪水の抑制につながる ②災害時に利用できる(初期消火・非常用生活用水) ③水を有効利用できる(樹木や花へ散水)

問 都市計画課(南館2階)

民間ブロック塀等撤去費補助金

危険なブロック塀等の撤去費用について、予算の範囲内で補助金を交付します。

場	撤去経費と撤去したブロック塀等の延長に1メートル当たり10,000円を乗じて得た額のいずれか少ない額の2分の1の額を補助(上限:20万円)
---	---

撤去した場所に新たに塀を設置する場合等、補助金が出ない場合があります。市ホームページをご覧ください。事前に都市計画課へご相談ください。

ID 661419287 問 都市計画課(南館2階)

土地区画整理事業等の事業計画変更の縦覧

春日新橋西土地区画整理事業の計画変更(案)の縦覧を行います。

時	4/10(水)~23(火) 8:30~17:15 ※土・日も縦覧できます。市ホームページにも掲載。
場	平 日 都市計画課(南館2階) 土・日 宿日直室(南館1階)

当該事業計画の変更事項について意見のある方(利害関係者)は、5/7(火)までに愛知県知事に対して意見書を提出することができます。

また、枇杷島駅東地区について、都市計画(用途地域、防火地域及び準防火地域、地区計画)が変更されました。変更後の状況は都市計画課で図書を縦覧していただくか、市ホームページをご覧ください。

ID 541867139 問 都市計画課(南館2階)

みずとぴあ庄内朝市

みずとぴあ庄内で、新鮮野菜や庄内川流域の産品等を集めた朝市を開催します。ぜひご参加ください。

時	4/21(日) 9:00~12:00
場	みずとぴあ庄内(庄内川水防センター)
内	朝市 新鮮野菜、くだもの、流域産品等の販売 体験コーナー 間伐材の箸づくり【参加費無料】 ※受付は9:00~

問 都市計画課(南館2階)

上下水道料金口座振替日の変更

春日地区の上下水道料金の口座振替日を令和6年4月から下記のとおり変更します。**この変更に伴い、ご自身で手続きを行う必要はありません。**

これまで	4月、6月、8月、10月、12月、2月の15日
------	-------------------------

これから (4月振替分から)	4月、6月、8月、10月、2月の 末日 12月は25日
-------------------	--

口座振替ができない場合は、納入通知書をお送りします。

問 上下水道課(南館2階)

生涯学習講座 天文開放

時	4/12(金) 19:00~20:30
場	にしび創造センター 4階天体ドーム
内	「三日月と春の星座」 講師 川村 吉弘 氏

※雨天の場合は中止します。曇天の場合は、生涯学習課へ16:00以降にお問合わせください。**【申込不要】**

※小さなお子さんや家族での参加もできますが、中学生以下は保護者のお付き添いが必要です。

※来館者多数の場合は入場をお断りする場合があります。

問 生涯学習課(南館1階)

海部津島・稲沢地区県立高校の合同説明会

尾西地区の県立高校が一堂に会して合同説明会を開催します。**【申込不要】**

時	6/1(土)
場	津島市文化会館・大ホール
内	・個別相談会 ・部活動発表 等 ※詳細は各校ホームページをご覧ください。 参加予定校 津島、津島東、津島北、稲沢緑風館、杏和、佐屋、愛西工科、海翔、美和、五条、いなざわ特別支援、佐織特別支援(資料参加)

問 愛知県立五条高校 ☎ 052-442-1515

外国コイン・紙幣の募金

使い道のなくなった外国のコイン・紙幣を世界の子どもたちのために役立てる方法があります。



市国際交流協会では、「ユニセフ外国コイン募金」を行っています。集まった募金は、(公財)日本ユニセフ協会に送り、ユニセフの活動資金として有効に活用されます。

募金箱は、生涯学習課窓口に設置していますので、ぜひご協力をお願いします。

問 市国際交流協会事務局[生涯学習課(南館1階)内]

生涯学習講座(前期)のお知らせ

会場、時間や申込方法等の詳細は、**広報清須4月号折込の「生涯学習講座のご案内」をご覧ください。**

なお、この講座は市内在住、在勤、在学の方で中学生以上が対象です。(親子講座を除く)

【申込締切4/30(火)】

分野	講座名	日程
教養	天文教室	6/7(金)から全10回
	清須アートラボ	5/28(火)から全10回
	スペイン語入門	7/27(土)から全5回
歴史	文化財講座	6/27(木)から全4回
現代的課題	気象学講座	7/20(土)から全3回
趣味	自分だけの小さな苔森 苔テラリウム作り	7/6(土)全1回
親子	光と色で遊ぼう! LED学習	8/29(木)全1回
	親子で楽しく学ぶ天文教室	【未就学児~小学3年生対象】7/19(金)から全2回【小学4~6年生対象】8/2(金)から全2回
	英語であそぼ♪	7/24(水)から全4回
	親子で楽しく学ぶ大事なお金の話	【小学1~3年生対象】8/18(日)全1回【小学4~6年生対象】9/22(日)全1回

問 生涯学習課(南館1階)

時 とき

場 ところ

対 対象・資格

定 定員・募集数

内 内容

申 申込・応募

¥ 費用・受講料

講 講師

持 持ち物

他 その他

問 問合せ

ID ホームページID



お知らせ

市立図書館の休館・利用制限

期間	理由等
4/9(火)～19(金)	休館 蔵書点検
4/20(土)～7/30(火)	利用制限 大規模改修工事に伴い 2階全域立入不可

- ・7/17～18は全館停電に伴う休館を予定
- ・学習席の利用不可
- ・2階一般書は、検索・貸出・予約不可
ただし、返却された資料・新しく入った本、企画展示資料、清須市の郷土資料等は、利用可(1階に場所を設けます。)
- ・夢広場はるひ第4駐車場は全工事完了まで利用不可

※工事工程により図書館サービス・休館日等を変更する場合があります。

問 市立図書館 ☎052-400-1044

B&G春日海洋クラブ員の募集

海洋性スポーツを中心としたレクリエーション活動を体験するクラブ員を募集します。その他、イベントも開催しますので一緒に楽しみましょう。

対	市内在住の小学4年生以上の方
¥	1,500円(年会費)
申	次の窓口で申込用紙をご記入の上、会費を添えてお申し込みください。(申込用紙は、窓口で配布) ・スポーツ課 ・春日B&G体育館

問 スポーツ課(南館1階)

警察官・警察職員の募集

警察は「県民の安全と安心を守る」仕事をしています。幅広い職種があり、あなたの能力を発揮できる場所が必ず見つかります。



申込はこちらから

受験申込は右の二次元コードから。

区分	受付期間	1次試験	2次試験
警察官(A) (大卒程度)	～4/10	5/12	6/1～6/19
警察官(B) (高卒程度)			
警察職員 (大卒程度)	～4/19	5/19	6/16～6/24

問 県警察本部警務課採用センター☎052-961-1479(直通)

子どもに選ぶ本の講座 0・1・2えほん入門



子育て、孫育て中の方へ。暮らしに絵本を取り入れて、親子の時間を楽しみませんか？【無料】

時	5/11(土) 10:30～11:30
場	市立図書館 1階 おはなしのへや
対	未就園児のいる保護者(子ども同伴可) ※受付時にお子さんのお名前・参加時の月齢／年齢をお知らせください。
定	5組
申	4/20(土) 13:00から電話又は図書館1階カウンターで申込

問 市立図書館 ☎052-400-1044

市民スポーツフェスティバル空手道体験会

清須市体育協会 空手道部が主催して、空手の体験会を行います。(無料)



時	4/27(土) 10:00～11:30
場	アルコ清洲1階 サブホール
対	市内在住、在勤、在学の幼児4才～大人の方
内	礼儀等の基本及びミット打ち等の空手体験
申	スポーツ課、春日B&G体育館、にしびさわやかプラザ、清洲市民センター

問 市体育協会事務局[スポーツ課(南館1階)内]

五条川防災センターの予約受付開始



完成イメージ

令和6年7月にオープン予定の五条川防災センターは、指定避難所及び防災資機材等備蓄施設としての機能に加え、**普段は集会室等をご利用いただけます。**

利用方法
4/1から危機管理課の窓口で予約を受け付けます。(利用は7/1から)

詳しくは、市ホームページ又は下記へお問い合わせください。

ID 803227935 問 危機管理課(北館3階)

ID この9桁の数字を市ホームページ「ページID」の検索欄に入力すると該当ページにアクセスできます。
☎ 052-400-2911(代表)

会計年度任用職員の募集



会計年度任用職員を募集しています。
詳細は、市ホームページをご覧ください。

職種	人員	資格等	場所	時間	報酬単価(円)	問合せ
①保育士	若干名	保育士又は幼稚園教諭	たんぽぽ園	月～金曜日 (曜日・時間 は応相談) ②～④は土曜 勤務あり	1,242	児童保育課(北館2階)
②保育士	若干名	保育士	保育園		1,242～1,414	同上
③園務員	若干名	なし	保育園		1,075	同上
④児童厚生員	若干名	保育士、幼稚園教諭又は学校教諭	児童館・児童センター		1,242～1,414	同上
⑤調理員	2名	なし(調理師)	学校給食センター		1,105～1,168	学校給食センター ☎052-400-7925
⑥管理栄養士	1名	管理栄養士	保険年金課		1,414	保険年金課(北館1階)

ID 725014289

令和6年度 市税等の納期限

市税等は、口座振替、市役所会計課、金融機関、コンビニエンスストア、スマートフォン決済アプリ、地方税お支払いサイト等の方法で納付することができます。

税目等	納期限											
	4/30(火)	5/31(金)	7/1(月)	7/31(水)	9/2(月)	9/30(月)	10/31(木)	12/2(月)	12/25(水)	1/31(金)	2/28(金)	
市県民税			全期・1期		2期		3期			4期		
固定資産税・都市計画税	全期・1期			2期					3期		4期	
軽自動車税(種別割)		全期										
国民健康保険税				1期	2期	3期	4期	5期	6期	7期	8期	
介護保険料	1期		2期		3期		4期		5期		6期	
後期高齢者医療保険料				1期	2期	3期	4期	5期	6期	7期	8期	

市税等の納付には、納め忘れがない「口座振替」が便利です。

①預貯金口座のある金融機関に、口座振替依頼書を提出してください。

②取扱金融機関

三菱UFJ銀行、十六銀行、大垣共立銀行、愛知銀行、名古屋銀行、中京銀行、中日信用金庫、岐阜信用金庫、いちい信用金庫、瀬戸信用金庫、西春日井農業協同組合、ゆうちょ銀行、郵便局

②口座振替依頼書の設置場所

市役所収納課、取扱金融機関(清須市内の支店)

※詳しくは、市ホームページをご覧ください。

ID 428614210 問 収納課(北館2階)

【令和6年4月～】国障害者手当額の変更

国制度の特別障害者手当等の支給額が変更されます。

	令和5年度	令和6年度
特別障害者手当	27,980円/月	28,840円/月
障害児福祉手当	15,220円/月	15,690円/月
経過的福祉手当	15,220円/月	15,690円/月

問 社会福祉課(北館1階)

広報清須3月号 お詫びと訂正

6ページ「市民記者がゆく！まちなかWatch」で光遠寺の読み仮名に誤りがありました。

深くお詫び申し上げます。ついては、次のように訂正します。

【正】こうおんじ 【誤】こうえんじ

時 とき

場 ところ

対 対象・資格

定 定員・募集数

内 内容

申 申込・応募

¥ 費用・受講料

講 講師

持 持ち物

他 その他

問 問合せ

ID ホームページID



清須こども・はぐくみ宣言式の開催



「清須こども・はぐくみ宣言」により、子どもや若者を地域全体で育むまちづくりを推進していくという市の姿勢を広く示すため、次のとおり宣言式を開催します。

詳細は、市ホームページをご覧ください。



日 時	4/7(日) 10:30～
会 場	はるひ夢の森公園
内 容	①「清須こども・はぐくみ宣言」の実施 ②花の種及びきよ丸・うるるんグッズ等の無料配布(各先着100名) ※きよ丸・うるるんグッズは小学生以下に限る。

☎ 953418627 問 こども家庭課(北館2階)

きりんサークルの利用者募集

西枇杷島第1幼稚園では、今年度、3歳(令和3年4月2日～令和4年4月1日生まれ)になるお子さんとその保護者を対象として、親子のふれあいの場・幼稚園に親しむことを目的に「きりんサークル」を実施します。

申 込 受 付	4/30(火) 16:00～ [先着順(1年間の登録制)] ※当日は電話申込不可。5/1以降は電話申込可。西枇杷島第1幼稚園にお申込ください。
活 動 日	Aグループ:水曜日 Bグループ:木曜日 ※ 曜日が変更となる場合があります。 A・Bグループに分かれて、年8回活動します。親子で園のおもちゃや遊具で遊んだり手遊びをしたりして、楽しみながら幼稚園について知っていただくサークルです。秋には、お弁当の日もあります。
活 動 場 所	西枇杷島第1幼稚園
定 員	A・Bグループ各20組

問 西枇杷島第1幼稚園 ☎052-501-8577

お子さんの養育で悩まれている保護者の皆さんへ

お子さんの発達、学習や養育で悩まれている保護者の方は、愛知県立いなざわ特別支援学校の「ふれあい相談(教育相談)」をご利用いただけます。

ふれあい相談では、保護者の皆さんが抱えている疑問や不安・悩みについて一緒に考えます。

相談は通年行っていますが、日時等の詳細は右記へお問合せください。

ふれあい相談

日 時	月～金曜日(祝日は除く) 13:00～16:00 ※予約時に設定
場 所	愛知県立いなざわ特別支援学校 (稲沢市一色森山町225-1)

[相談無料・秘密厳守] お気軽にご相談ください。

問 愛知県立いなざわ特別支援学校 ふれあい相談係
☎0587-35-2005(月～金9:00～17:00 ※祝日を除く。)





サタデーキッズクラブ(前期)のお知らせ

清須キッズアートラボ	5/25(土)から全3回
山車にふれよう	5/25(土)全1回
茶華道	6/8(土)から全3回
和太鼓	6/29(土)全1回
国際理解	7/6(土)全1回
LED教室	7/20(土)全1回
チャレンジ! お菓子の株式会社	7/27(土)全1回



開催時間、会場、申込方法等については、広報清須今月号折込の「生涯学習講座のご案内」又は市ホームページをご覧ください。**【申込締切 4/15(月)】**

ID 322529316

問 生涯学習課(南館1階)

ネット予約が可能になって病児保育を再スタート

病児保育とは、お子様が病気で保育所等に通うことができない時に、施設でお預かりする事業です。令和6年4月から、以下のとおり事業を再開します。

名 称	病児保育はあとキッズ(医療法人はあと)
実施場所	清須市西田中白山5番地 はあと在宅クリニック内 ☎ 052-898-7625
対象年齢	3か月児～小学校6年生
定 員	最大6名
保育時間	月～金 9:00～17:00(土・日曜日、祝日を除く)
利用方法	事前登録の上、ネット予約
施設からのメッセージ	地域の皆様の子育てをサポートしたいという想いからお受けしました。クリニックと保育園の運営経験を活かし、皆様が快適にご利用いただけるよう努めて参ります。



詳しくは、市ホームページをご覧ください。

ID 607070350

問 児童保育課(北館2階)

園庭開放

日 時	4/11(木)・25(木) 10:00～12:00
実施場所	各保育園【申込不要】
対 象	未就園児(保護者同伴)



ID 968125758

問 各保育園



● 子育て支援センター行事予定

ID 473105529

今津太陽氏を講師に迎え年4回親子で触れあって遊べる「太陽先生と遊ぼう」を開催しています。お父さん・お母さん、親子で楽しい時間を過ごしませんか？



ところ	行事名	とき	開催時間	対象・定員	申込開始日	講師
清洲総合福祉センター	太陽先生と遊ぼう レッツ！パパママ エクササイズ！親子で 一石二鳥のふれあい遊び	4/27(土)	10:30～11:30	未就園児親子 (1歳以上) 各支援センター7組	4/8(月) 各支援 センターへ	今津太陽氏
西枇杷島子育て支援センター	【子育て講座】 アレンジフラワー	5/14(火)	10:30～11:30	2～3歳親子 5組	4/16(火)	服部智恵氏
	【子育て講座】 親子で楽しく フラダンス	5/23(木)	10:30～11:30	未就園児親子 5組	4/26(金)	江川紀子氏
	身体測定	4/23(火)	9:00～12:00	2・3歳	不要	
		4/24(水)	13:00～15:00	0歳		
4/25(木)		(時間内いつでも受付可)	1歳			
にこにこの会 (わらべうた遊び)	4/15(月)	10:30～11:00	未就園児親子		澤井仁美氏	
清洲子育て支援センター	【子育て講座】 赤ちゃんの睡眠と生活	5/15(水)	10:30～11:30	0歳親子7組	4/19(金)	市保健師
	身体測定	4/23(火)	9:00～12:00	2・3歳	不要	
		4/24(水)	13:00～15:00	0歳		
		4/25(木)	(時間内いつでも受付可)	1歳		
	はじめましての会	4/16(火) 17(水)	14:00～15:00	はじめて子育て支援センターを利用する親子		
ひだまりの会 (わらべうた遊び)	4/8(月)	10:30～11:00	未就園児親子		家庭文庫 どんぐり文庫	
新川子育て支援センター	【子育て講座】 アレンジフラワー	4/26(金)	10:30～11:30	2～3歳親子 10組	4/10(水)	服部智恵氏
	【子育て講座】 バランスボール	5/20(月)	10:30～11:30	未就園児親子 7組	4/18(木)	横石亜紀氏
	身体測定	4/23(火)	9:00～12:00	1歳	不要	
		4/24(水)	13:00～15:00	2・3歳		
		4/25(木)	(時間内いつでも受付可)	0歳		
はじめましての会	4/16(火) 17(水)	14:00～15:00	はじめて子育て支援センターを利用する親子			
ぴよぴよの会 (わらべうた遊び)	4/22(月)	10:30～11:00	未就園児親子		家庭文庫 どんぐり小屋	
春日子育て支援センター	【子育て講座】 歯の健康と管理	5/27(月)	10:30～11:30	未就園児親子 10組	4/25(木)	市歯科衛生士
	身体測定	4/23(火)	9:00～12:00	0歳	不要	
		4/24(水)	13:00～15:00	1歳		
		4/25(木)	(時間内いつでも受付可)	2・3歳		
さくらんぼの会 (わらべうた遊び)	4/1(月)	10:30～11:00	未就園児親子		澤井仁美氏	

・全ての行事は参加費無料です。申込開始時間は9:00です。



児童館行事予定(ちびっこクラブのご紹介)

児童館・児童センターでは、入園前のお子さんと保護者を対象としたあそびの会(ちびっこクラブ)を実施しています。**事前登録の必要はありませんので、お気軽にお越しください。**

※他にも楽しい行事をたくさん行っています。詳しくは各館のおたより(市ホームページ)をご覧ください。

ところ	クラブ名	と き	開始日	主な内容等	
西枇杷島児童センター	汽車ぽっぽ	毎週火・金曜日 10:30～	5/7(火)	A	A 親子ふれあい遊び・手遊び・リズム遊び 他
	ぽけっと	第2水曜日 10:30～	5/8(水)	B	
小田井児童館	コアラ	毎週火・金曜日 10:30～	5/7(火)	A	
	ひよっこ	毎週火曜日 11:00～	5/7(火)	B	
	プチびわ	第4火曜日 10:30～	5/28(火)	B	
清洲児童センター	カンガルー	毎週火・金曜日 11:00～	5/7(火)	A	
清洲東児童センターウイング	パンダ	毎週月・水曜日 11:00～	5/8(水)	A	
	お話の部屋	第4水曜日 11:00～	5/22(水)	B	B 絵本の読み聞かせ
新川児童センター	すくすく	毎週月・金曜日 10:30～	5/10(金)	A	
星の宮児童センター	とことこ	毎週月・水曜日 10:30～	5/8(水)	A	
	星の子	第2金曜日 10:30～	5/10(金)	B	
桃栄児童館	ひよっこ	毎週火・金曜日 10:30～	5/7(火)	A	
春日児童館	ワンツースリー	毎週火・金曜日 10:30～	5/7(火)	A	
	ちびっこお話し会	第1又は2金曜日 11:00～	5/10(金)	B	

ID 268632230

問 児童保育課(北館2階)・各児童館

母子保健事業

健診の所要時間は概ね2時間です。**必ず母子健康手帳を持参してください。**

名称	実施日	会場	受付時間	備考	
母子健康手帳交付	随時 (開庁時間)	こども家庭課 (北館2階)	8:30～16:45	持ち物:妊娠届出書、身分の証明ができるもの、振込口座(妊婦の方に限る)が分かるもの	
☎パパママ教室	4/15(月)	春日保健センター	9:30～9:45	テーマ「歯・栄養・妊婦体験」	
☎助産師相談/乳幼児健康相談	4/10(水)		9:30～10:30	母乳相談・育児相談	
☎ふたごの会			9:45～10:00	多胎児をもつ保護者とその児、多胎の妊婦の交流会	
☎離乳食講習会	4/16(火)		9:45～10:00	生後5、6か月の食事の話等	
			10:45～11:00	生後7、8か月の食事の話等	
乳幼児健診	4か月児○	4/11(木)	9:15～9:45	R5/12/1～15生	
		4/18(木)	西枇杷島保健センター	9:15～9:45	R5/12/16～31生
	10か月児	乳児健康診査受診票(第2回)を使用した医療機関での健診です。事前に医療機関へ予約してください。			
	1歳6か月児●	4/18(木)	西枇杷島保健センター	13:15～13:45	4/18はR4/8/1～10生 4/23はR4/8/11～28生
	4/23(火)	春日保健センター	13:15～13:45	R3/3/1～20生 ※事前に目と耳の検査をご家庭で実施してください。	
3歳児●	4/10(水)				
2歳児相談歯っぴい健診●	4/25(木)			9:15～9:45	R4年3月生
2歳6か月児歯なマル健診●			13:15～13:45	R3年9月生 ※フッ素塗布は行いません。	

・☎がついているものは、事前予約制です。

・健診の持ち物 ○母子健康手帳、問診票、バスタオル / ●母子健康手帳、問診票、歯ブラシ、フェイスタオル



がんは早期発見で90%以上の人が助かります



厚生労働省では、肺がん・大腸がん検診を年1回、胃がん・子宮頸がん・乳がん検診を2年に1回の頻度で受診することを推奨しています。

市のがん検診は、各項目、個別検診(指定医療機関)か集団検診(市内保健センター等)のどちらかで受診できます。

詳細は今月号折込の「令和6年度健康づくり事業案内」又は市ホームページをご覧ください。
※令和6年度の子宮頸がん・乳がん検診は、偶数月生まれの方が対象です。

受診の流れ

①集団検診の場合: Web予約が便利です。

清須市 集団検診 予約

②個別検診の場合: 6/20(木)から検診が始まります。直接、指定医療機関へ予約してください。

※詳細は広報清須5月号折込チラシ、又は市ホームページをご覧ください。

ID 101772755

健康レシピ「アレンジ五目煮」



材料(2人分)

- 鶏手羽中(塩こしょうをする) …… 6~8本(200g)
- にんじん(輪切り) …………… 1/2本(50g)
- たまねぎ(くし形に切る) …………… 1/2個(70g)
- しめじ・しいたけ(一口大に切る) …………… 50g
- ゆで大豆 …………… 50g
- 油 …………… 大さじ1/2
- ④(トマト缶150g、水1/2カップ、コンソメ1/2個、砂糖小さじ1)
- ⑤(トマトケチャップ、しょうゆ 各大さじ1/2)

作り方

- ①鍋に油を熱し、中火で鶏手羽中を炒める。
- ②鶏手羽中の色が変わってきたら、にんじん、たまねぎ、しめじ、しいたけを入れて、全体に油をなじませる。
- ③さらに、Aを加えて煮込む。
- ④水分が半分ぐらいになったところで、ゆで大豆を入れ、Bを加えて味を調える。

【管理栄養士のコメント】

お好みであらびきこしょうを加えてもGOOD!

1人当たり栄養価 エネルギー 333kcal、たんぱく質 23.5g、塩分 1.6g / レシピ提供 市食生活改善推進協議会

健康づくり事業

☎がついているものは、事前予約制です。

(詳細は、今月号折込の「令和6年度清須市健康づくり事業」又は市HP参照。)

名称	実施日	会場	実施時間	主な内容等	ID
☎節目年齢歯科健診	通年	市内指定医療機関	診療時間内	歯科健診(対象者のみ)	455409496
☎食事なんでも相談	4/17(水)	健康推進課(北館2階)	13:30~	管理栄養士、保健師による相談	496719108
☎禁煙サポート相談			14:00~ 各30分間		
☎心の健康相談	4/22(月)		14:30~	臨床心理士による相談	216615676
			13:30~		
			14:30~ 各50分間 15:30~		



予防接種に関するお知らせ

● 高齢者肺炎球菌ワクチン(23価)

ID 486237252

これまでに肺炎球菌ワクチン(23価)を接種したことがない、以下に該当する方に接種費用の一部を助成します。**対象者の方には順次、個別に通知します**ので接種方法や自己負担額等については個別通知をご確認ください。

対 象	①65歳の方(66歳の誕生日の前日まで) ※誕生月の翌月末までに通知が届かない場合はお問合せください。 ②60歳～64歳の身体障がい者手帳(1級相当)所持者のうち該当の方
------------	---

● 带状疱疹予防接種

ID 183428467

带状疱疹予防接種費用の一部を助成します(助成は一人につき生涯一度)。補助額や接種に関する手続き等は市ホームページをご覧ください。

対 象	50歳以上の方
------------	---------

● 五種混合ワクチン

ID 872786864

令和6年4月1日から五種混合ワクチン(四種混合ワクチン+ヒブワクチン)が定期接種に追加されました。

予防接種手帳に予診票が綴られていない場合は、健康推進課又は指定医療機関で予診票をお受け取りください。指定医療機関以外での接種を希望される場合は、事前に健康推進課窓口で申請が必要となりますので、その際にお渡しします。

対 象	生後2か月～90か月のお子さん
接種回数	4回

※既に四種混合とヒブワクチンで接種された方は、原則として五種混合ワクチンの対象外です。

● HPV(ヒトパピローマウイルス)ワクチン

ID 326645085

キャッチアップ接種(公費による無料接種)は、令和7年3月31日までです。**接種開始から完了までに約6か月かかりますので、接種のご検討はお早めに。**

対 象	平成9年4月2日～平成20年4月1日生まれの女子(接種3回未完了の方) ※対象の方には令和4年5月に予診票を個別通知しています。
接種回数	3回

※ワクチンの種類や接種回数及び接種方法等は市ホームページでご確認ください。また、転入の方は健康推進課窓口で手続きが必要ですので、前住所地の予診票、母子健康手帳をお持ちください。





2/14(水)～21(水) フラッグツアー

2026年に愛知・名古屋で開催する「第20回アジア競技大会」及び「第5回アジアパラ競技大会」の大会旗が、県内市町村を巡回。本市では、市役所南館に展示されました。



2/14(水) クロガネモチで卒業制作

西枇杷島小学校6年生が、校庭にあるクロガネモチの樹で草木染めを行い、卒業記念品のフォトフレームを作成しました。



2/22(木) 民生児童委員連絡協議会研修会

市内の民生委員・児童委員が一堂に会し、研修会を開催しました。市の計画策定状況・課題についての情報共有や防災力向上に向けた地域づくりを学びました。



3/1(金) 清洲公園に植樹

「名古屋清須ロータリークラブ」の方々から、アジサイの苗木400本を寄贈いただきました。この日は、清洲公園で市長とともに植樹を行いました。



3/2(土)・3(日) ウルフドッグス名古屋「清須市民DAY」

バレーボールチーム「ウルフドッグス名古屋」が、ホームゲームに清須市民を無料招待しました。白熱した試合が繰り広げられた会場では、大きな歓声が上がっていました。



3/6(水) 包括的な連携協定を締結

市とあいおいニッセイ同和損害保険株式会社は、「交通安全に対する取組」、「防災、減災に関する研修会の開催及びイベント開催の支援」等、幅広い分野で連携・協力する連携協定書を締結しました。



市公式ホームページ

広報清須の
詳細情報を
掲載しています



すぐメール

防災・防犯
情報を配信します



市公式LINE

道路や公園遊具等の不具合を
市へ通報でき、行政情報も配信します



市公式X

清須市の
話題を
配信します



4月の相談日

相談名	相談員	日時	会場	問合せ
■こども家庭センター	保健師・助産師	平日8:30~17:00	こども家庭課	こども家庭課(北館2階)
■育児・子育て相談	子育てコンシェルジュ	月・火・木・金8:30~17:00		
■女性相談	各専門相談員	平日9:00~17:00		
■家庭児童相談				
■母子・父子家庭相談				
■消費生活相談	消費生活相談員	毎週月・火・木・金13:30~16:30(最終受付16:00)	消費生活相談センター(南館1階)	産業課(南館3階)
	司法書士	4/13(土)・27(土)13:30~16:00	北館1階相談室6	
■不動産相談	宅建協会	4/16(火)13:00~16:00	北館1階相談室2	企画政策課(北館3階)
■相続等書類作成相談会	行政書士	4/17(水)10:00~16:00	北館1階相談室6・7	総務課(北館3階)
■行政相談	行政相談委員	4/18(木)13:30~15:30	北館1階相談室7	
■人権よろず相談	人権擁護委員	次回相談日:5/8(水)みんなの人権110番☎0570-003-110(平日8:30~17:15)		社会福祉課(北館1階)
■障害者のための出張就業相談	尾張中部障害者就業・生活支援センター	希望日で調整しますのでご連絡ください。		
■市民のくらし無料法律相談	弁護士	4/9(火)10(水)13:00~16:00	清洲総合福祉センター1階相談室	市社会福祉協議会

納期限のお知らせ

- 固定資産税・都市計画税(全期・第1期)
- 介護保険料(第1期)

納期限 4/30(火)

納期限後の納付には延滞金が課されます。納付には、納め忘れがない便利な「口座振替」をご利用ください。

し尿汲み取り・浄化槽清掃業者

業者名	西枇	新川	清洲	春日
(株)サンキョークリエイト ☎0587-32-2541		○	○	○
三協商事(株) ☎052-442-3091	○			
丸新商事(株) ☎052-400-3688	○	○	○	

休日急病診療

下記の医療機関で診療を行います。受付時間等は各医療機関ホームページ又は電話でご確認ください。

- 発熱、咳などの呼吸器症状
はるひ呼吸器病院
☎052-400-7111



- 外科や一般的な救急診療
済衆館病院
☎0568-21-0811



- 24時間対応(症状別に診療機関を紹介)
救急医療情報センター
☎052-263-1133



歯科 休日診療

4/7(日)	タナベ歯科クリニック	☎052-503-3559
4/14(日)	ぱんだ歯科	☎0568-26-3388
4/21(日)	建部歯科クリニック	☎052-502-4250
4/28(日)	なな歯科	☎0568-39-4177
4/29(祝)	西村歯科医院	☎052-501-8254
5/3(祝)	医療法人旺志会空港歯科医院	☎0568-28-3478
5/4(祝)	ひやまだ歯科クリニック	☎052-325-5120
5/5(日)	水野歯科医院	☎0568-23-2345
5/6(振)	水谷歯科医院	☎052-501-1390

市役所窓口(市民課・保険年金課)

日	月	火	水	木	金	土
	1	2	3	4	5	6
7	8	9	10	11	12	13
14	15	16	17	18	19	20
21	22	23	24	25	26	27
28	29	30				

4月の混雑予想カレンダー

日	月	火	水	木	金	土
	1	2	3	4	5	6
7	8	9	10	11	12	13
14	15	16	17	18	19	20
21	22	23	24	25	26	27
28	29	30				

- 〈凡例〉
- : 大変混雑
 - : 混雑
 - : やや混雑
 - : 閉庁日

市役所の開庁時間

土日祝日を除く平日 8:30~17:15
土曜窓口(市民課※) 9:00~17:00
※住民票等の証明書発行のみ。住民異動手続は不可。

清須市の人口世帯数(令和6年3月1日現在)

人口 68,846人(男 34,625人/女 34,221人)
(-58人) (-34人) (-24人)
世帯 30,722世帯(-8世帯)※(-)内は前月比

712588998 市民課・保険年金課(北館1階)

※広報清須で掲載する地区名は、中学校区を示します。(例)新川地区→新川中学校区

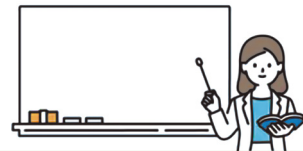

「痛み」について考える

(愛知医療学院短期大学 助教 藤本大介(理学療法士))

痛みとはそもそも何でしょうか?痛みのことを知ることで、その付き合い方が少しでも変わるかもしれません。

痛みとは何か?

痛みはケガや病気に伴う感覚的なものだけではなく、不安・怒り・恐れなどの感情や痛みに対する自身の捉え方(楽観的・必要以上に最悪の状況を考えるなど)が合わさった不快な体験と定義されています。

痛みへの向き合い方

痛みの定義を踏まえると、痛みの増減には自身の感情や考え方の傾向が影響することが分かります。自身の感情や考え方を客観的に捉え、適切にコントロールできれば、痛みと前向きに付き合えるのではないかと考えることができます。そうは言っても、自分を顧みず社会から求められていることに応えようと頑張り過ぎたり、自身の感情や考え方が揺らいでしまうことも多々あります。その時の対処法をお伝えします。

痛みに対する対処法

行っていただくことは「深呼吸」です。しかし、ただの深呼吸ではなく、目を閉じて行い、息を吸う時には腹部が膨らみ、息を吐いた時には腹部が引っ込むのを感じ取れるように集中します。行っている時は、「ただ自身を観察する」くらいの軽い気持ちで行うことがコツです。この方法は、痛みを感じている時に行うことで痛みの軽減に役立ち、痛みに対して客観的に自身を観察する練習となります。

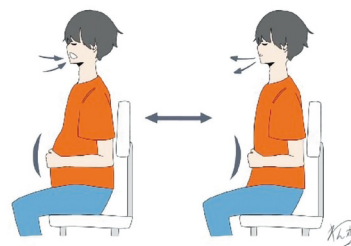

※今回のお話は、痛みへの対処法の1つです。ご自身に合う痛みとの付き合い方を見つけていきましょう。

防災・減災サポートコーナー 第30話「断水時の応急給水について」

能登半島地震では、石川県を中心に最大11万戸以上の断水が発生し、2カ月後も1万8千戸以上で断水が続いています。清須市も震度5弱以上の地震が発生すれば、液状化現象等で水道管が破損し、断水となる可能性があり、南海トラフ地震の被害想定でも、94%が断水するといわれています。

断水対策として、地下式給水栓が西枇杷島、新川、清洲地区の小中学校、水道業者が設置する仮設給水栓が清須市役所、清洲保健センター、花咲公園に設置されています。春日地区は、県営水道の送水管に応急給水支援設備を設置し春日小中学校等の避難所に給水活動を実施します。またキリンビール名古屋工場との災害協定でタンクに貯留している約230万リットル(清須市民約6.9万人、3リットル/日で11日分)の飲用水を応急給水します。

ただし、大規模震災時の給水は、病院等の医療機関を優先して実施されるため、すぐに給水は始まりません。給水が始まるまで1人9リットル(3リットル/日 3日分)の水や簡易トイレを備蓄するようにしましょう。

【出典:名古屋市上下水道局】



【地下式給水栓】



【仮設給水栓】

問 危機管理課(北館3階)

広告

医療法人 清須呼吸器疾患研究会

はるひ呼吸器病院

東海地区で唯一、
呼吸器疾患専門病院

二次救急指定

24時間 救急外来対応

内科・呼吸器内科・呼吸器外科・アレルギー科
消化器内科・循環器内科・病理診断科
清須市春日流8番地1 ☎052-400-7111
<http://www.kiyosu-kokkyuki.jp/>

広告

下水道切替工事の案内が届いたけど...

そもそも
下水道切替工事
ってなに?

費用は
どのくらい
かかるの?

切替工事は
義務なの?

これを見れば すぐ分かる!

Q&A 株式会社 フタムラ建材店 ウェブサイト

下水道切替工事のギモン?

健康で快適な街づくり 株式会社 フタムラ建材店 清須市 フタムラ ☎052-400-3636

お問合わせは水道工事事務所まで