



行政ニュース

保健だより

教室・講座

児童子育てだより

フォトダイアリー

インフォメーション



会計年度任用職員募集

会計年度任用職員を募集しています。募集人数、勤務場所、報酬単価等の詳細及び最新の情報、市ホームページをご覧ください。

- 職種
- ①保育士 ②保育園園務員 ③保育園一般事務補助員 ④児童厚生員 ⑤調理員

問 ①～④子育て支援課(北館2階) ⑤市学校給食センター
 ☎05214001792
 ID 5 725014289



教育・子育て

5月は児童扶養手当、県遺児手当及び市遺児手当の支払い月です

母子家庭等の方に支給されている児童扶養手当、県遺児手当及び市遺児手当を、令和5年3～4月分の手当を、ご指定の預金口座へ振り込みますのでご確認ください。

●支給日 5月11日(木)

●児童扶養手当 5月11日(木)

●県遺児手当 5月25日(木)

●市遺児手当 5月25日(木)

問 子育て支援課(北館2階)
 ID 734312883
 ID 760713244

県立特別支援学校体験入学

県教育委員会では、来年度に小・中・高等学校入学予定で、障がいのあるお子さんとその保護者を対象に、特別支援学校の様子を知っていただくために、次の学校で体験入学を実施します。

体験入学日以外にも、随時

相談に応じていますので、お気軽にご連絡ください。
【知的な発達に遅れのあるお子さん】

時 【小学部】9月14日(木)・15日(金) 【中学部】9月8日(金)・13日(水) 【高等部】

中学3年生を対象とした説明会5月31日(水)

場 いなざわ特別支援学校 ☎058713512005

【手足の不自由なお子さん】

時 7月13日(木)・9月13日(水)

場 名古屋特別支援学校 ☎052150218866

【病気で療養しているお子さん】

時 7月12日(水)・10月24日(火)

場 大府特別支援学校 ☎056214815311

詳しくは、直接体験入学先の学校へお問い合わせください。

問 学校教育課(南館1階)

早期教育相談

県教育委員会では、乳幼児期(0歳以上)から、令和5年度に新1年生になるお子さん(6歳まで)とその保護者を対象とした早期教育相談を実施

します。

子育てで気になることのある方、お子さんに障害を有する可能性があると思われる方、お子さんの就学について相談したい方など、お気軽にご相談ください。

相談は予約制で、無料で行います。

時 7月25日(火)・26日(水) 午前10時～午後4時

場 春日井市ささえ愛センター

申 6月15日(木)までに学校教育課へお申込ください。

県立学校魅力発見フェスタ

問 学校教育課(南館1階)

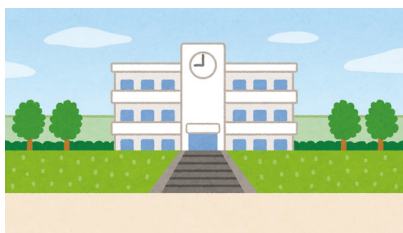

尾北地区の県立高等学校12校の魅力や特色が分かる説明会を開催します。
 時 6月3日(土) 【第一部】午前10時～午後0時30分(受

付開始20分前から) 【第2部】午後2時～4時(受付開始30分前から)

場 犬山市民交流センター「フロイデ」(名鉄犬山駅から徒歩5分)

※駐車場が大変混雑します。公共交通機関でご来場ください。

対 中学生とその保護者など

- 参加校 新川高等学校・犬山高等学校・犬山総合高等学校・江南高等学校・古知野高等学校・小牧高等学校・小牧南高等学校・小牧工業高等学校・岩倉総合高等学校・西春高等学校・丹羽高等学校

※各校がブースを設置して説明します。

問 新川高等学校 ☎052140011108

健康・福祉

特別障害者手当等を受給されている方へ

5月10日(水)に、令和5年2～4月分をご指定の金融機関に振り込みますので、預金通帳等をご確認ください。

問 社会福祉課(北館1階) ID 268793144

ID 市ホームページのページID番号です。この9桁の数字を市ホームページ「ページID」の検索ボックスに入力すると該当ページにアクセスできます。

老人無料入浴利用券の交付終了のお知らせ

公衆浴場「二川湯」は、4月末をもって閉店となりました。老人無料入浴利用券の交付は終了となりますので、ご理解ください。よろしくお願いいたします。

特定健診を受けましょう

問 高齢福祉課(北館1階)



市国民健康保険では、40歳以上の加入者を対象に「特定健康診査」を実施しています。特定健診は生活習慣病からあなたを守るための大切な健診です。自身の生活習慣病発症のリスクや総合的な健康状態を知る機会です。

【特定健診の受診方法】

広報清須今月号折込に特定健診の日程等が掲載されていますのでそちらをご覧ください。

6月上旬に受診券を郵送し

ます。ご都合に合わせて、生活習慣の改善と重症化予防のため、ぜひ受診してください。(受診時に市国民健康保険の資格のある方に限ります。)

【特典】

特定健診を受診された方には、お得な特典(割引、1品サービスなど)が受けられる「信長クーポン券(5枚綴)」をお渡しします。

なお、協賛店については市ホームページでご確認ください。

問 (特定健診について)健康推進課(北館2階)・信長クーポン券について)保険年金課(北館1階)

ID 956094205
ID 434097839

愛の献血にご協力ください 献血は命が救える 身近なボランティア

次の日程で献血を行いますので、健康な皆さまのご協力をお願いします。

時 5月10日(水)午前9時30分〜午後3時30分

場 清須市役所

輸血時の副作用軽減のため、400ml献血をお願いします。

65〜69歳の献血は、60〜64歳の間に献血経験のある方で

その他、献血に関する詳細については、献血会場等でお尋ねいただくか、日本赤十字社愛知県赤十字血液センターホームページをご覧ください。



▲日赤HP

あなたが支える赤十字運動

問 健康推進課(北館2階)



毎年5月は「赤十字社員増強運動月間」です。

日本赤十字社は、災害救護や海外への援助、赤十字奉仕団の育成など幅広い活動を行っています。これらの活動の原動力となるのは、地域の皆さまから寄せられる会費や寄付金で成り立っています。今年度も皆さまのご協力をお願いします。

問 社会福祉課(北館1階)

5月12日は民生委員・児童委員の日です

民生委員・児童委員は、担当区域の中で、高齢者や障害者の相談や福祉サービスを利用するためのお手伝い、子育てに関する相談支援など、行政や関係機関へつなぐパイプ役として活動しています。

この機会に地域の民生委員・児童委員活動に関心を持っていただき、ご理解とご協力をお願いします。

※お住まいの地区の担当民生委員・児童委員については、市ホームページをご確認ください。ただ、社会福祉課までお問合せください。

問 社会福祉課(北館1階)
ID 365249780

家族介護者交流カフェ & オレンジカフェのお知らせ

家族介護者交流カフェは、介護者の方がリフレッシュしていただける場、オレンジカフェは、認知症の方と家族が集える場です。皆さんとコーヒーなどを飲みながら、気軽におしゃべりしませんか? 申込は不要です。

※ボランティアとして認知症キャラバンメイト、サポーター、介護経験者のご参加もお待ちしております。

時 5月17日(水)午後1時30分〜3時

場 新川福祉センター2階集会室

問 市地域包括支援センター
TEL 052-409-9010

アルコール等専門相談

時 6月5日(月)午後2時〜4時

場 清須保健所(春日老人福祉センター3階)

対 清須市、稲沢市、北名古屋市又は豊山町にお住まいで、アルコールに関する相談を希望するご本人及びご家族など

申 事前予約制です。清須保健所へ電話でお申込ください。

内 精神科医師や酒害相談員による個別相談

¥ 無料

問 清須保健所健康支援課
TEL 052-401-2100





母子家庭の母・父子家庭の父及び寡婦の方対象 就業支援無料講習会のお知らせ

【①パソコン講習初級(土曜コース)

時 7月1日(土)～10月21日(土)の計15回 午前10時～午後3時40分

場 名駅 20名

他 【託児】有り(無料) 【教材費(予定)】2475円

【②調剤薬局事務講習(月曜コース)

時 7月3日(月)～8月28日(月)の計7回 午前10時～午後3時40分

場 名駅 20名

他 【託児】無し 【教材費(予定)】3600円

【③介護職員初任者研修(金曜コース)

時 6月30日(金)～10月27日(金)の計16回 午前9時30分～午後5時30分

場 名駅

定 (金)の期間で、自宅でのテキスト学習が40・5時間可能な方 20名

他 【託児】無し 【教材費(予定)】6600円

申 (1)(2)(3)いずれも 5月8日(月)～29日(月)の間に、子育て支援課窓口にお申込ください。定員を超えた場合は、抽選となります。

問 愛知県母子寡婦福祉連合会 ☎052-915-8862

愛知県障害者委託訓練 就活に強いIT技能・資格取得コース



時 【訓練期間】7月4日(火)～8月31日(木) 月・火・木・金曜日の午前10時～午後4時 (8月11日(金・祝)～15日(火)は除く。)

場 ぽそメイト国府宮教室 (稲沢市国府宮2-5-21)

対 身体、精神、知的、発達障害、難病等の方でマウスの操作が可能な方

定 6名(面接で選考)

内 【訓練内容】ワード・エクセル(基礎・活用)、P検試験対策、画像編集、就職支援

申 6月6日(火)までに、ハ

ローワークで手続をしてください(受講にはハローワークでの求職登録が必要です。)

¥ 無料(テキスト代7420円は必要)

問 ハローワーク又は愛知県障害者職業能力開発校 ☎053-319312505

バリアフリーコンサート

北名古屋吹奏団を招いて、障がいのある方でもない方も楽しめるバリアフリーコンサートを開きます。声を出してしまったり座っていられなかったりするお子さんもお気軽にお越しください。

時 5月28日(日)午前10時～11時(開場午前9時30分)

場 春日公民館

対 ①心身障害児者とその家族 ②清須市にお住まいの方

定 300名

¥ 無料

申 ※当日のボランティアも募集しています。

問 清須市心身障害者福祉協会青年部(担当:田中) ☎090-912115631

シンポジウム「誰もが市内で通園・通学できる体制と安心して暮らす地域づくりを考える」

時 6月10日(土)午後1時～4時

場 清洲総合福祉センター(第1会議室)

講 田原市障害者総合相談センターセンター長 新井在慶氏

内 (愛知県医療的ケア児COA)ドバイザー

対 ①医療的ケア児支援法について学ぶ

申 ②医療的ケア児者が安心して暮らす地域づくり他

担 ※他演者、医療的ケア児家族・防災力フェはるあき

対 5月1日(月)～5月31日(水)

担 市内在住・在勤の方

対 浅野 ☎090179141826シヨートメール可

対 メール(koasano@media cat.ne.jp)

¥ 無料

主 清須市心身障害者福祉協会

納税をお忘れなく

軽自動車税種別割は、毎年4月1日現在の所有者又は使

用者に課税されます。納税通知書は5月上旬に発送します。納期限は5月31日(水)です。

転居等により納税通知書が届かない場合は、お問合せください。

問 税務課(北館2階)

自動車税種別割の納付をお忘れなく

5月31日(水)は、自動車税種別割の納期限です。

自動車税種別割は、毎年4月1日午前0時現在の所有者(売主が所有権を留保している自動車については、買主である使用者に課税されます。)

5月1日(月)に、名古屋北都県税事務所から納税通知書をお送りしますので、お近くの県税事務所、金融機関、コンビニエンスストア等で納付してください。

また、パソコンやスマートフォンなどを利用して、クレジットカード(決済手数料がかかります。)、やインターネットバンキング、一部のスマートフォン決済アプリでも納付していただけます。

なお、名義変更・廃車などの登録手続を他の人(自動車販

時 とき
¥ 費用・受講料

場 ところ
講 講師

対 対象・資格
持 持ち物

定 定員・募集数
他 その他

内 内容
問 問合せ

申 申込・応募
ID ホームページID

ID 市ホームページのページID番号です。この9桁の数字を市ホームページ「ページID」の検索ボックスに入力すると該当ページにアクセスできます。



行政ニュース

保健だより

教室・講座

児童・子育てだより

フォトダイアリー

インフォメーション

- 運転免許証の写し
- 障害者手帳等の写し
- 自動車検査証の写し
- 令和5年度軽自動車税種別割納税通知書（納付する前のも）

軽自動車税種別割の障害者等に対する減免

障がい等の範囲等により一定の要件に該当する場合は、申請することにより軽自動車税種別割が減免されることがあります。

■ 申請期限 5月24日(水)

■ 申請に必要なもの

● 令和5年度軽自動車税種別割納税通知書（納付する前のも）

問 家屋の改修をして用途を変更したら届出を

固定資産税は、毎年その年の1月1日現在を基準日とし

売業者などに依頼した自動車について、納税通知書が届いた場合は、登録手続が3月末までに行われていないことが考えられますので、依頼先にご確認ください。

また、転居などにより納税通知書が届かないときは、名古屋北部県税事務所にご連絡ください。

問 愛知県名古屋北部県税事務所課税第二課自動車税グループ



▲愛知県税務課ウェブサイト

052-531-6305
(ダイヤルイン)

● マイナンバーカード（個人番号カード）又はマイナンバーを確認できる書類

※その他必要に応じて書類を提出いただく場合があります。

申問 税務課（北館2階）

継続検査用納税証明書送付取りやめのお知らせ

これまで、□座振替で軽自動車税を納付していただいている納税者の皆さまに、継続検査用の納税証明書を送付していましたが、軽自動車税納付確認システム「軽JNK S（シエンクス）」の運用開始により、継続検査窓口での納税証明書の提示が原則不要になったため、令和5年度から送付しないこととなりました。

※ただし、二輪の小型自動車（総排気量250CC超の二輪車）については、軽JNK Sの対象外となるため、引き続き納税証明書を送付します。

問 収納課（北館2階）

家屋の改修をして用途を変更したら届出を

固定資産税は、毎年その年の1月1日現在を基準日とし

て、土地・家屋等の資産が所在する市町村において課税されます。

家屋の改修を行って用途を変更した場合は、現地確認が必要となりますので、固定資産税係までお申出ください。

例 ●事務所・店舗→住宅

●住宅→店舗・倉庫

●併用住宅→住宅

問 税務課（北館2階）

令和6年度から森林環境税の課税が始まります

森林環境税は、温室効果ガス排出削減目標の達成や災害防止等を図るため、森林設備等に必要な地方財源を安定的に確保する観点から創設されました。

日本国内に住所を有する個人に対して課税される国税で、令和6年度（令和5年中の収入）から市県民税均等割と併せて1人年額1000円を負担することになります。

問 税務課（北館2階）

暮らし・環境

蛍光灯(蛍光管)の分別回収



蛍光灯(蛍光管)は人体に有害な水銀を含んでおり、危険物として適正に処理されなければなりません。回収された蛍光灯(蛍光管)は適正処理・資源化されます。

【対象となるもの】

■ 処分方法 月1回の資源収集日に地区指定資源集積所に設置される専用容器に出すか、各資源ステーションで出すしてください。

■ 品物の例 環形蛍光灯

● 角形蛍光灯、直管蛍光灯、電球型蛍光灯、コンパクト形蛍光灯、HIDランプ

【対象とならないもの】

■ 処分方法 不燃ごみで出すしてください。

■ 品物の例 白熱電球、直管LEDランプ、電球型LEDランプ、割れてしまった蛍光

ランプ（丈夫な紙などに包んで「蛍光管」と表示してください）。

問 生活環境課（北館2階）

「無料耐震診断」、「耐震改修費補助」及び「除却費補助」の申請を受け付けています

市では、昭和56年5月31日以前に着工された木造住宅（旧基準木造住宅）を対象に、無料で耐震診断を行っています。

診断の結果、評点が低い建物に対し、耐震改修工事費の補助や除却費の補助を行っています。その他、耐震シエルトー等の設置費補助制度も実施しています。

【各種制度の申請戸数(令和5年度)】

※先着順となります。

● 耐震診断 40戸

● 耐震改修補助 4戸

● 除却費補助 10戸

● 耐震シエルトー設置費補助 5戸

補助額や補助対象等の詳細は、市ホームページをご覧ください。詳しくは、都市計画課へお問い合わせください。

問 都市計画課（南館2階）

ID 233999567



空家解体促進費補助の申請を受け付けています

市では、1年以上使用されていない危険な木造空家を対象に、解体の補助を行っています。

【申請戸数(令和5年度)】

※先着順となります。
●10戸

補助額や補助対象等の詳細は、市ホームページをご覧ください。ただ、都市計画課へお問合せください。

問 都市計画課(南館2階)
544017982



6月1日は「人権擁護委員の日」～人権擁護委員はあなたの身の近な相談パートナー～

隣近所のもめごと、家族間の問題、体罰やいじめ、職場におけるセクハラ、DV等でお

悩みの方は、次の人権擁護委員又は、相談所へお気軽にご相談ください。相談は無料で、秘密は厳守します。

【人権擁護委員(敬称略)】

- 建部 憲子(西枇杷島地区)
- 奥田 照明(西枇杷島地区)
- 野村 昌敏(西枇杷島地区)
- 江口 玲子(清洲地区)
- 近藤 太佳子(清洲地区)
- 平松 俊幸(新川地区)
- 野呂 千賀子(新川地区)
- 平手 ゆり子(新川地区)
- 松川 茂代(春日地区)
- 石田 修一(春日地区)

【全国共通相談ダイヤル(午前8時30分～午後5時15分)】

- みんなの人権110番 05701003110
- 子どもの人権110番 01200007110 (通話料無料)
- 女性の人権ホットライン 05701070810

【インターネット人権相談】

<https://www.jinken.go.jp/>
【LINE@じんけん相談@名古屋法務局公式アカウント】
@snsjinkensoudan

清須市行政相談所(無料)をご利用ください!!

行政相談委員が、行政など

への苦情や意見、要望を受け、その解決や実現を推進し、行政の制度や運営の改善に生かす「行政相談」を行っています。

次の日程で行政相談所(無料)を開設しますので、皆さまぜひご利用ください。
※秘密は厳守します。

【清須市行政相談所】

時 5月18日(木)午前10時～午後3時

場 春日老人福祉センター1階相談室

相談担当者 行政相談委員
【本市の行政相談委員(敬称略)】

- 前田 繁一(一場) 05214001843
- 近藤 光雄(土器野) 052140015731
- 渡辺 秋郷(西枇杷島町小田井) 0521500212998
- 後藤 博司(春日長畑) 052140009202

相談内容 年金、医療保険、税金、登記、環境衛生、消費者保護、交通安全、道路、窓口サービス等についての苦情やご意見・ご要望

問 総務課(北館3階)
891301766

道路側溝の清掃にご協力をお願いします

快適な生活環境を保つため、地域の道路側溝の清掃は、各自自治会や市民の皆さまにお願いし、ご協力をいただいています。

市内の道路側溝が詰まっていると、降雨の際道路上に雨水排水が溢れ、皆さまの土地に流れ込みます。また、水や土砂が溜まった状態は害虫等の発生や匂いの原因となり、不衛生です。

市では、地域での道路側溝清掃に伴う「蓋上げ機」や「ボール」等の無料貸出と、清掃で発生した土砂等を入れるための袋(土のう袋)を支給しています。また清掃で発生した土砂等を入れた土のう袋は、後日、市で回収します。

ぜひご利用いただき、快適な生活環境を保つため、皆さまのご協力をお願いします。詳細は、市ホームページをご覧ください。

問 土木課(南館2階)
146534116

猫は室内で飼いましょう

猫にとって屋外は、交通事故や迷子、病気などの危険があります。また、フン尿で困っている人もいますので、トラブルにならないようマナーを守りましょう。

室内飼いをするにあたり、登れる場所や隠れる場所の空間を用意し、猫にとって快適な環境を整え、愛情を持って終生飼育をしましょう。

【健康推進課(北館2階)】

河川美化活動にご協力を!

5月21日(日)に市内の新川、庄内川、五条川を中心とした美化活動を実施します。市民の皆さんのご協力をお願いします。なお、雨天中止の場合(防災無線でお知らせします)は翌週の5月28日(日)に順延します。

問 生活環境課(北館2階)



ID 市ホームページのページID番号です。この9桁の数字を市ホームページ「ページID」の検索ボックスに入力すると該当ページにアクセスできます。

オオキンケイギクを植えることは禁止されています

市内の道端や河原などで5月から7月ごろにかけて、鮮やかな黄色の花をつける「オオキンケイギク」をよく見かけます。

オオキンケイギクは、日本の生態系に重大な影響を及ぼす恐れがある植物として、特定外来生物による生態系等への被害の防止に関する法律により「**特定外来生物**」に指定され、栽培、運搬、販売、野外に放つことなどが禁止されています。

きれいな花だからといって自宅の庭や花壇に植えないでください。

生活環境課(北館2階)



▲国土交通省 庄内川河川事務所提供

5月11日～20日は 春の全国交通安全運動

【重点運動】 子どもを始めとする歩行者

● 安全の確保
● 横断歩行者事故等の防止と安全運動意識の向上

● 自転車のヘルメット着用と交通ルール遵守の徹底
● 高齢者や児童生徒等の方に、自転車乗車用ヘルメットの購入費用の補助を実施しています。詳しくは市ホームページをご覧ください。

【問】 総務課(北館3階) 263818618

【ID】 配偶者からの暴力(DV)でお悩みの方はご相談ください

DVとは、配偶者や恋人など親密な関係にある人からの身体に対する暴力又はこれに準ずる心身に有害な影響を及ぼす言動を指します。パートナーとの関係に悩んでいる方は、ひとりで悩まず、専門機関へご相談ください。

【公的相談窓口】

● 愛知県女性相談センター

● 女性悩みごと相談専用ダイヤル

05229622527

午前9時～午後9時(平日)

午前9時～午後4時(祝日以外の土・日曜日)

● DV専門相談専用ダイヤル

05229622528

午後2時～3時30分(祝日以外の月曜日)

※弁護士がアドバイスします。(第1・3・5月曜日は女性弁護士)

【西枇杷島警察署】

05225010110

【内閣府DV相談+プラス】

012002791889

(24時間受付)

※メール相談(24時間)チャット相談(正午～午後10時)も可能です。

【内閣府DV相談ナビダイヤル】

080008(最寄りの配偶者暴力相談センターにつながります。)

大雨から守ろう大切なまち「総合治水推進週間」

5月15日～21日「流す・貯める・浸み込ませる・安全に避難する」新川流域総合治水対策協議会

総合治水を市民の皆さんに理解していただくために、図や写真を用いたパネル展示「ビジュアルボードフェア」を開催します。

【時】 6月2日(金)～8日(木) 午前8時30分～午後5時15分

【場】 市役所南館1階ロビー

総合治水に関する情報は、「新川・境川流域総合治水対策協議会ホームページ」をご覧ください。



【問】 土木課(南館2階)



【流域モニタリング一斉調査の参加者を募集します】

河川やため池など身近な水辺環境に興味を持っていただくため、県民の方々を対象に県内全域で「流域モニタリング一斉調査」を実施します。この調査は、参加者の五感を使って簡単に、身近な川やため池、海などの調査を実施することができます。参加して身近な水辺を調べてみましょう。

【時】 【調査期間】6月5日(月)～9月末(期間内に調査ができない場合は、調査日を変更できます。)

【募集期間】5月1日(月)～8月23日(水)

【対】 どなたでも参加できます。(小学生以下の方は、保護者と一緒に参加してください。)

【内】 【調査内容】身近な水辺(川やため池、湖、水路、海辺など)で「水のきれいさ」「水の量」「生態系」「水辺のよさ」を調べ、所定の調査票にて報告してください。

【申問】 生活環境課(北館2階)

5月22日は 国際生物多様性の日

地球には、3000万種ともいわれる多様な生きものがあります。ゾウのように大きなものから細菌のように小さいものまで、いろいろな生きものがいて、お互いつながりあい、支えあって生きています。生物多様性とは、このように生きものが暮らす環境がさまざまあり、その中で多種多様な生きものがお互いつながり影響しあっていることです。

これを機に、家庭や学校や職場などで、生物多様性の大切さについて考えてみませんか。

【問】 生活環境課(北館2階)

生活環境課(北館2階)



行政ニュース

保健だより

教室・講座

児童・子育てだより

フォトダイアリー

インフォメーション



催し・講座

みずとぴあ庄内朝市

みずとぴあ庄内で、新鮮野菜や庄内川流域の産品などを集めた朝市を開催します。

時 5月21日(日)午前9時〜正午

場 みずとぴあ庄内(庄内川水防センター)

内 【とれたて朝市】新鮮野菜、くだもの、流域産品などの販売 【体験コーナー】竹ボラ作り



竹ボラは、竹で作ったほら貝で、昔、海がない所では、貝がとれないため、ほら貝の代わりに作ったものといわれています。参加費は1000円です。

問 都市計画課(南館2階)

ID 7000020346

市立図書館からのお知らせ

【1子どもに選ぶ本の講座】どう選ぶ? 読書感想文の本〜今年度の課題図書から考える〜

子どもたちが、苦手意識をもつことが多い読書感想文ですが、書きたくなる本に出会うことが大切です。

今年の小学校の課題図書を読み解きながら、読書感想文を書こうとする子どもたちにご寄り添うかを考えます。

時 6月9日(金)午前10時15分〜正午

場 市立図書館2階研修室

定 20名

対 子どもの本、課題図書に関心のある方

申 5月19日(金)午後1時から電話又は図書館1階カウンターへお申込ください。

【2キリンビバレッジ・熱中症対策アドバイザーによる「熱中症対策」セミナー】



毎年のように猛暑が襲い来る昨今、熱中症の対策は、年代問わず必須となっておりますよね。

図書館では、キリンビバレッジ・熱中症対策アドバイザーの方を講師に招き、熱中症対策セミナーを開催します。

熱中症対策におすすめの飲み物や、簡単アレンジレシピなどもご紹介。

どなたでもご参加いただけますので、皆さまの応募をお待ちしています。

時 5月28日(日)午前10時30分〜正午

場 市立図書館2階研修室

定 30名(小学校低学年以下のお子さまは、要保護者同伴)

申 5月12日(金)午後1時から電話又は図書館1階カウンターへお申込ください。

¥(12人とも) 無料

問(12人とも) 市立図書館

はるひ美術館からのお知らせ

栗木義夫

CULTIVATION-耕の彫刻

彫刻家であり長年後進の育成にも尽力した栗木義夫の展覧会。1990年前後に取り組んだ鉄の大型作品から近年の陶による立体、油彩などの絵画まで、幅広い手法で自身の造形表現を問い続けてきた栗木の作品をご覧ください。

時 【会期】4月29日(土・祝)〜6月25日(日)

¥ 【観覧料】(一般)500円(中学生以下)無料

※20名以上の団体及び市立図書館貸出利用カード提示者は450円

※各種障がい者手帳等提示者及び付添人1名は無料

問 はるひ美術館 ☎0521-40113881



▲《encounter 45 with barrack》2022年 ミクストメディア 撮影:城戸保(「瀬戸現代美術展2022」での展示風景/菱野団地、2022年)

募集

令和5年度 手話奉仕員養成講座受講者募集

初心者の方、手話のレベルアップを考えている方は、ぜひ参加ください。

時 【1入門課程(全20回)】6月7日〜10月25日の間の毎週水曜日(8月9日は除く。)

【2基礎課程(全20回)】6月1

日〜10月19日の間の毎週木曜日(8月10日は除く。)

場 【3レベルアップ過程(全20回)】6月6日〜10月24日の間の毎週火曜日(8月15日を除く。)

時 時間はいずれも午後7時〜9時

場 ①清洲市民センター ②北名古屋コミュニティセンター ③豊山町社会教育センター

対 清須市、北名古屋市又は豊山町にお住まい、お勤め又は在学する18歳以上の方

①初めて手話を学ぶ方 ②入門課程修了又は同レベルの方

③基礎課程修了又は同レベルの方、通訳技術を学びたい方

※複数受講はできません。

定 各20名(先着順)

¥ 無料(ただし、テキスト代3300円は必要)

問 各講座の申込については社会福祉課窓口までお問合せください。

社会福祉課(北館1階)

清須市地域福祉計画策定委員会の委員を募集します

清須市地域福祉計画の策定や円滑な推進を図るために開

ID 市ホームページのページID番号です。この9桁の数字を市ホームページ「ページID」の検索ボックスに入力すると該当ページにアクセスできます。

催される委員会において、意見等を述べていただく委員の方を募集します。

■募集人員 2名

■任期 委嘱の日(令和7年3月31日(月))

■募集期間 5月1日(月)～19日(金)

■応募資格 ①満18歳以上の方 ②市内にお住まい、お勤め又は在学している方 ③市の付属機関などの委員になっていない方

■応募・選考方法 社会福祉課にお問合せください。

問 社会福祉課(北館1階)

市民ハイキング参加者募集



時 5月27日(土)

場 苗木城・恵那銀の森(雨天時)大正村・恵那銀の森

対 市内にお住まい・お勤めの方

定 45名(先着順)

¥ 3000円(当日集金)

内 【集合】(西枇杷島小学校)

前)午前7時・(新川福祉センター)午前7時10分・(アルコ清洲前)午前7時20分・(春日公民館前)午前7時40分

申 5月12日(金)午前8時30分～19日(金)午後5時の間にスポーツ課・にしびさわやかプラザ・清洲市民センター・春日B&G体育館に用意されている申込用紙にご記入の上、お申込ください。

問 スポーツ課(南館1階)

清須市生涯学習人材バンクの登録者を募集します

あなたの資格や豊富な経験を活かしてみませんか?個人・団体の登録ができます。

【生涯学習人材バンクとは】

生涯学習として、「何か新しいことを学びたい人」と「自分が学んだことを伝えたい人」を結び場です。

「こんなことなら教えられよ」「今度は誰かに教えたい」「初心者向けならやってみたい」と思われた方は、ぜひ「生涯学習人材バンク」へ登録してください。

■登録方法 生涯学習人材バンク講師登録申請書を生涯学習課へ提出してください。

■登録できる方 次の項目に

該当する資格や経験があり、生涯学習活動に関心のある方

- ①人文・社会 ②自然科学 ③産業技術 ④教育・学習 ⑤芸術・文化 ⑥スポーツ ⑦家庭・生活 ⑧言語 ⑨その他

詳しくは、市ホームページをご覧ください。

問 生涯学習課(南館1階) ID 452358938

シルバー人材センター会員募集

清須市シルバー人材センターでは、60歳以上の会員を募集しています。仲間づくり、健康づくりに一緒に働きませんか?ご希望の方は、シルバー人材センター事務局までお問合せください。

■入会説明会 毎月第3金曜日の午後1時30分から

場 清洲総合福祉センター2階シルバー会議室

問 (公社)清須市シルバー人材センター ☎052-400-3123

その他

救命講習開催のお知らせ

西春日井広域事務組合消防本部では、「もしも」の時に役立つ応急手当の方法を、皆さんに知っていただくため、AED(自動体外式除細動器)の取扱いを含む救命講習会を開催します。

立つ応急手当の方法を、皆さんに知っていただくため、AED(自動体外式除細動器)の取扱いを含む救命講習会を開催します。

時 5月28日(日)午前9時～正午

場 西春日井広域事務組合東消防署

対 原則として、市内にお住まい、お勤め又は在学の方(ただし小学4年生以上)

定 24名程度(講習日の1カ月前から電話受付を開始し、定員になり次第締め切りです。)

内 【普通救命講習Ⅰ】成人が心肺停止になった場合を想定した心肺蘇生法(3時間講習) ※受講された方には、当日修了証を交付します。

¥ 無料

申 西春日井広域事務組合消防本部消防課 ☎0568-2214954 (平日の午前9時～午後5時)

市社会福祉協議会正規職員(中途採用)を募集します

職種・募集人員 総合職・1名

■受験資格 昭和58年4月2日以降に生まれた方で、令和5年4月1日までに大学、短大、専門学校又は高専を卒業した方(社会福祉士、精神保健福祉士、正看護師、保健師、介護支援専門員のいずれかの資格のある方が望ましい。)

■採用日 8月1日(火)

■試験内容 書類選考、採用試験(適性検査、小論文、面接)

■試験日程 6月18日(日)午前9時～正午(書類選考通過者のみ)

■受付期間 5月8日(月)～6月8日(木)の平日午前8時30分～午後5時15分

申 市社会福祉協議会 ホームページをご覧ください。

問 市社会福祉協議会総務地域課総務係職員採用担当(鹿山・谷川) ☎052-401-0031



▲社協HP



緊急速報メール配信
訓練のお知らせ

配信エリア内の携帯電話やスマートフォンに、洪水により避難を促す内容の緊急速報メールが配信されます。メールの配信訓練のため、実際の避難は必要ありません。

清須市は今回の訓練の配信エリアではありませんが、配信エリア隣接の自治体へも配信される場合がありますので、ご理解のほどよろしくお願い申し上げます。

時 5月21日(日) 午前10時30分ごろ

他 【配信エリア】愛西市、津島市、弥富市、稲沢市、蟹江町、飛島村

問 国土交通省中部地方整備局木曾川下流河川事務所
 ☎ 059412415715



市国際交流協会主催イベント

市国際交流協会では、ドイツ人尺八奏者の演奏会を開催します。ぜひご来場ください。

とき	5月14日(日) 午後2時15分から(総会終了後)
ところ	アルコ清洲 3階 ふれあい健康ルーム
内容	ドイツ人尺八奏者フランク・玄海山・シェーファー氏(都山流師範)が解説を交えながら7曲を演奏。
参加費	無料
主催	市国際交流協会



▲フランク・玄海山・シェーファー氏

※申込は不要です。直接会場へお越しください。

問 市国際交流協会事務局 [生涯学習課(南館1階)内]

市役所 市民課及び保険年金課窓口 混雑予想カレンダー

例年の状況から窓口の混雑予想カレンダーを作成しましたので、ご来庁の際の参考としてください。市ホームページでは、2カ月分の混雑予想カレンダーを掲載しています。こちらも参考としてください。

ID 712588998 問 市民課(北館1階)・保険年金課(北館1階)

〈凡例〉 ■:大変混雑 ■:混雑 ■:やや混雑 ■:閉庁日

市民課窓口 混雑予想

5月

日	月	火	水	木	金	土
	1	2	3	4	5	6
7	8	9	10	11	12	13
14	15	16	17	18	19	20
21	22	23	24	25	26	27
28	29	30	31			

※午前11時30分～午後1時30分、午後4時以降の時間帯は、手続きに時間がかかることがあります。
 ※土曜日は、住民異動(転入・転出・転居など)の手続きはできません。

保険年金課窓口 混雑予想

5月

日	月	火	水	木	金	土
	1	2	3	4	5	6
7	8	9	10	11	12	13
14	15	16	17	18	19	20
21	22	23	24	25	26	27
28	29	30	31			

※午前10時～11時、正午～午後1時、午後3時～4時の時間帯は、手続きに時間がかかることがあります。

市民相談 5月相談日のお知らせ

相談名	相談日	時間	会場	問合せ
子育て世代包括支援センター (母子保健コーディネーター)	平日随時	午前8時30分～午後5時	健康推進課(北館2階)	健康推進課(北館2階)
育児・子育て相談 (子育てコンシェルジュ)	月・火・木・金	午前8時30分～午後5時	子育て支援課 (北館2階)	子育て支援課 (北館2階)
女性相談	平日随時	午前9時～午後5時		
家庭児童相談				
母子・父子家庭相談				
消費生活相談員による 消費生活相談	毎週月・火・木・金曜日	午後1時30分～4時30分 (受付は午後4時まで)	南館1階 消費生活センター	産業課 (南館3階)
市人権擁護委員会による 人権よろず相談	10日(水)	午前10時～午後3時	北館1階 相談室6	社会福祉課 (北館1階)
司法書士による消費生活 相談(多重債務を含む。)	13日(土)・27日(土)	午後1時30分～4時	北館1階 相談室6	産業課 (南館3階)
不動産に関する相談	16日(火)	午後1時～4時	北館2階 相談室1	企画政策課(北館3階)
行政相談	18日(木)	午前10時～午後3時	春日老人福祉センター 1階相談室	総務課(北館3階)
障がい者のための 出張就業相談	18日(木)	午後1時～午後2時～※事前予約が必要です。 (相談日以外も調整します。)	北館1階 相談室6	社会福祉課 (北館1階)
弁護士による 市民のくらし 無料法律相談	9日(火)・10日(水)	午後1時～4時 ※事前予約が必要です。 (お1人様年2回まで。)	清洲総合福祉センター 1階 相談室	市社会福祉協議会 総務地域課 ☎052-401-0031

し尿汲み取り・浄化槽の清掃業者

清洲・新川地区	西枇杷島地区	春日地区
(株)サンキョークリエイト ☎0587-32-2541	三協商事(株) ☎052-442-3091	(株)サンキョークリエイト ☎0587-32-2541
丸新商事(株) ☎052-400-3688		

納期限のお知らせ

- 軽自動車税(種別割)(全期)

納期限 5月31日(水)

- 金融機関、市役所会計課、コンビニエンスストア、スマートフォン決済アプリなどで納付できます。
- 納期限後の納付には延滞金が課されます。

日曜・祝日に急病人が出たときは

西春日井西部・東部休日診療所、外科輪番の 診療休止に伴う対応

西春日井西部休日診療所(清須市西枇杷島町花咲84)・同東部休日診療所(北名古屋市九之坪白山39)、並びに外科輪番での診療はしばらくの間、休止しています。

下記の医療機関で診療を行いますのでご利用ください。

受付時間 各医療機関のホームページか電話でご確認ください。

- ◆発熱、咳など、呼吸器症状がある方の診療
はるひ呼吸器病院(清須市春日流8-1)
☎052-400-7111

- ◆外科や一般的な救急診療
済衆館病院(北名古屋市鹿田西村前111)
☎0568-21-0811

日付	歯科	診療時間
●西春日井歯科医師会 http://nisident.com/		
4月29日(祝)	加藤歯科医院	(清須市☎052-504-0118)
4月30日(日)	西春歯科	(北名古屋市☎0568-23-9511)
5月3日(祝)	坪井歯科医院	(清須市☎052-501-0228)
5月4日(祝)	ぼんだ歯科	(北名古屋市☎0568-26-3388)
5月5日(祝)	タナベ歯科クリニック	(清須市☎052-503-3559)
5月7日(日)	なな歯科	(北名古屋市☎0568-39-4177)
5月14日(日)	建部歯科クリニック	(清須市☎052-502-4250)
5月21日(日)	水野歯科医院	(北名古屋市☎0568-23-2345)
5月28日(日)	西村歯科医院	(清須市☎052-501-8254)

24時間対応

救急医療情報センター

(症状に見合った診療機関をご紹介します。)

☎052-263-1133

※広報清須で掲載する地区名は、中学校区を示します。(例)新川地区→新川中学校の通学区域

