

あなたの大切な人をたばこから守りましょう!



5月31日は「世界禁煙デー」です
5月31日～6月6日は「禁煙週間」です!!

受動喫煙
防止マーク



受動喫煙とは・・・

たばこを吸わない人が、自分の意思とは関係なく、他の人のたばこの煙を吸わされている状態のことです。

受動喫煙の害について

たばこの先端から出る煙(副流煙)には、喫煙している本人が吸いこむ煙(主流煙)よりも高い濃度の有害物質が含まれています。

副流煙は、呼吸機能の低下や気管支喘息、がんなど様々な病気にかかるリスクを高くし、また、妊婦や子どもへの影響もあり、流産や早産、肺の機能低下や脳の働きが低下するなど、たばこを吸わない周囲の人々の健康に大きなダメージを与えます。

禁煙するといいいことがいっぱい♪

- ♡「ニコチン」依存から開放され、イライラが減ります。
- ♡がんや心筋梗塞、COPD(慢性閉塞性肺疾患)等の病気のリスクが減ります。
- ♡お肌のツヤがもどり、しわやしみを防ぎます。
- ♡持久力がつき、運動機能がアップします。
- ♡お小遣いがたまります。



禁煙サポート相談をご利用ください!

禁煙をしたい方、ご家族の禁煙についてのご相談等、お気軽にご相談ください。
禁煙サポートや禁煙外来のご案内をします。

電話相談、面接相談(保健師、平日窓口取り扱い時間内) 電話052-400-2911(代表)

《成人保健事業》

	名称	実施日	会場	受付時間	対象・詳細
健康推進課	歯科節目健診	通年	市内指定医療機関	診療時間内	満40・45・50・55・60・65・70歳の方 健康保険証持参 費用無料 医療機関に予約必要
	市民健康相談	5/15(水)	西枇保健センター	午後1:30~3:00	個別相談 担当:保健師、管理栄養士 管理栄養士を希望の方はご予約ください。 血圧測定、尿検査、健康に関する相談等
	うつ相談	5/14(火)	清洲保健センター	午後1:30~2:20 午後2:30~3:20 午後3:30~4:20	心の健康に関する個別相談 【秘密厳守】 ご本人でなくても相談可 ●うつ相談 担当:医師 申込受付中
	心の健康相談	5/31(金)	西枇保健センター		●心の健康相談 担当:臨床心理士 申込開始は5/17(金)から
	栄養相談	随時	健康推進課にて電話又は面接相談 平日(午前9:00~午後3:45)		食生活に関する個別相談 担当:管理栄養士
高齢福祉課	らく楽運動教室	5/9~7/25 の各木曜日	西枇梶島会館	午前9:30~11:30	詳細は広報4月号P.23をご覧ください。
	ますます元気教室	5/15~7/17 の各水曜日	カルチバ新川	午後1:30~3:00	詳細は広報4月号P.23をご覧ください。
	もの忘れ相談	5/17(金)	清洲総合福祉センター	午後2:00~3:30	認知症かかりつけ医による相談 本人以外の方からの相談も可 相談時間:お一人30分 申込開始は5/7(火)から 詳細はP.17をご覧ください。
	認知症介護者のつどい	6/19(水)	清洲総合福祉センター	午後1:30~3:00	対象:認知症の方を介護している家族など 内容:認知症の方の介護に関する相談や 介護者同士の交流など 申込開始は6/5(水)から 詳細はP.17をご覧ください。
☎は申込みが必要です。※問合せは健康推進課又は高齢福祉課(ともに清洲庁舎)へ 電話 052-400-2911(代表)					

地域の子どもは、みんなで見守ります!

地域の子育て応援団

母子保健推進員活動中!!



清須市には、市長から委嘱された母子保健推進員32名が、お母さんの健康とお子さんの健やかな成長を願い、地域で活躍しています。

母子保健推進員のわたしたちは、赤ちゃんが生まれたお宅を訪問し、「すくすく手帳」(健診問診票を綴った冊子)をお届けしています。また、赤と白のチェックのエプロンを着け、健診や健康相談、離乳などの母子保健事業の際に、お母さんのお手伝いをしています。見かけたら、お気軽に声をかけてください。



《母子保健事業》

母子健康手帳はすべての事業に必要です。☎は申込みが必要です。

対象月にご都合の悪い方は他の日程で受けてください。準備の都合がありますので、事前にご連絡ください。

※日程の詳細については、「平成25年度母子保健事業日程表」でご確認ください。

※ご不明な点は健康推進課(清洲庁舎)までお問合せください。

名称	実施日	会場	受付時間	対象・詳細	
母子健康手帳交付	5/30(木)	新川保健センター	午前10:30~11:00	妊婦 [持ち物] 妊娠届出書	
	随時(平日)	清洲庁舎	午前8:30~午後5:00		
パパママ教室	5/14(火)	西枇杷保健センター	午後1:15~1:30	妊婦とその夫 「分娩と授乳について」	
☎母乳・卒乳相談	5/14(火)	春日保健センター	母乳 午前9:30~11:10 卒乳 午前11:00~	申込必要 受付開始は5/7(火)から ◎母乳不足や卒乳に関する相談 (母乳は個別、卒乳は集団)	
乳幼児健康相談	5/14(火)	春日保健センター	午前9:30~10:30	乳幼児と保護者 ◎身体計測、発育等の育児相談	
離乳食講習会	5/28(火)	西枇杷保健センター	午前10:00~10:15	離乳食初期~中期の方	
集団予防接種 BCG接種	5/9(木)	西枇杷保健センター	午後1:45~2:00	[対象] 5/9は生後1歳に至るまで 6/6はH24年12月生まれ (標準:生後5~8か月に達するまで) [持ち物] 母子健康手帳・予診票・体温計・ ボールペン	
	6/6(木)	清洲保健センター			
乳幼児健診	4か月児	5/16(木) 西枇杷保健センター 5/23(木) 清洲保健センター	午前9:30~10:00	H25年1月生まれ	
	10か月児	5/30(木) 新川保健センター 6/5(水) 春日保健センター	午後1:15~1:45	5月はH24年5・6月生まれ 6月はH24年7・8月生まれ ※当日受けられない方は1歳の前日まで医療機関で 受診できます。健康推進課へ母子健康手帳と印 鑑を持参し申請してください。	
	1歳6か月児	5/16(木) 西枇杷保健センター 5/21(火) 清洲保健センター	午後1:15~1:45	H23年8・9月生まれ [持ち物] 歯ブラシ、タオル	
	3歳児	5/17(金) 清洲保健センター 5/24(金) 新川保健センター	午後1:15~1:45	H22年3・4月生まれ [持ち物] 歯ブラシ、タオル ※目と耳の検査を事前に実施してくださ い。当日、会場で尿検査をします。	
	2歳児相談 歯っぴい健診	5/23(木) 清洲保健センター	午後1:15~1:45	H23年4月生まれ	[持ち物] 歯ブラシ、タオル
	2歳6か月児 歯なマル健診	5/30(木) 新川保健センター	午前9:30~10:00	H22年10月生まれ	

★年長児に相当する方は、麻しん風しん混合(MR)予防接種を受けましょう。
 ★小学6年生の方は、2種混合(ジフテリア・破傷風)予防接種を8月末までに受けましょう。
 ★長期にわたり療養を必要とする疾患に罹った方等への定期予防接種について
 【対象】定期接種実施の対象であった間に長期的な疾患に罹ったことにより、予防接種を受けることが出来ず、定期接種の年齢を超えてしまった方
 ※接種が可能となった時から起算し、2年を経過するまでの間に接種が出来るようになりました。詳細はお問合せください。

一般不妊治療として診療(検査を含む)を受けられた方を対象にその費用の一部を助成する制度があります(所得制限があります)。

清洲市民センター	清洲弁天96 - 1	052-409-6471
新川体育館	須ヶ口1251 - 1	052-409-1535
春日公民館	春日東出8 - 2	052-400-2700

所在地・電話番号

生涯学習講座

★申込みは5月8日(水)午前8時30分から先着順で受け付けます。電話での申込みもできます。★市内にお住まい又はお勤めの方が対象です。

生涯学習課(清洲市民センター)

☎052-409-6471
月曜日は休館です。なお、月曜日が祝日の時は、直後の平日が休館です。

園芸教室



とき 5月30日(木)・6月13日(木)
午後2時～3時30分
ところ 清洲市民センター
2階集会室

内容 コブシ、タイサンボク、ホウノキなどのモクレン科の植物の上手な管理方法や、小空間に適した植物とその管理方法について学びます。

講師 樹木医・日本サクラの会 愛知学術顧問 塚本 忠男氏

定員 30名
受講料 200円

教材費 筆記用具、ビニール袋(挿し木する材料の持ち帰り用)

天文開放



とき 5月31日(金)

午後7時～8時30分
にしび創造センター
4階天体ドーム

テーマ 「北斗七星と春の星座」

講師 理科教諭 川村 吉弘氏
※雨天の場合は中止です。くもりの場合は状況により開放しますので、生涯学習課(清洲市民センター)にお問合せください。

※申込みは不要です。小さなお子さんや家族での参加もできます。※中学生以下は保護者の送迎が必要です。

パンお菓子教室



とき 6月7日(金)・14日(金)

午前9時30分～正午
ところ 春日公民館
3階料理教室

内容 パンを手ごねで作り、焼いている間に小さなお菓子を作ります。パンはティーロール、バインズパン、お菓子はブラウニー、フロランタンを作ります。

講師 パンとお菓子の教室主宰 近藤 早苗氏

定員 20名

受講料 200円

教材費 1600円
持ち物 エプロン、三角巾、布巾、ハンドタオル、ハンドミキサー、パン持ち帰り用の袋又はケース(25cm×20cm程度)

高齢者のための教室・講座

★申込みは各センターへお願いします。

★60歳以上の方が対象です。

西枇杷島福祉センター
☎052-502-7530

寿大学受講生募集

平成25年度の受講生を募集します。生きがいや健康など様々な分野の講師を招き、講演会を開催します。

※耳の不自由な方や難聴の方にも配慮し、講演会を行います。

とき 平成25年6月～平成26年3月の各月第3水曜日

ところ (8月を除く全9回) 午前10時～11時30分 ※初回は6月19日(水) 西枇杷島福祉センター
2階集会室

定員 120名

受講料 無料
申込 5月7日(火)～31日(金) ※電話申込可

生活実用講座

「ふくろのポーチ」を作ります。



とき 5月9日(木)

午前9時30分から
定員 30名

持ち物 針、糸、はさみ
材料費 500円

申込 5月7日(火) 午前9時から

映画を楽しもう

題名 「東京暮色」 小津安二郎監督作品

主演 原 節子・有馬 稲子
とき 5月21日(火) 午前9時30分～11時50分

定員 30名

所在地・電話番号	西枇杷島福祉センター	西枇杷島町大野 37-1	052-502-7530
	にしび創造センター	西枇杷島町小田井1-12-1	052-504-6361
	清洲庁舎	清洲1-6-1	052-400-2911(代)

とき 5月17日(金)
午前9時30分から

定員 30名

持ち物 針、糸、はさみ

材料費 300円

申込 5月7日(火)
午前9時から



「フラスナーで作るブローチ」を作ります。

わくわく教室

題名 「家族」

主演 倍賞千恵子・井川比佐志・笠智衆

とき 5月8日(水)
午前9時30分～11時20分

定員 30名



おしゃべり横丁(映画鑑賞)

西枇杷島生きがいセンター
(にしび創造センター2階)
052-504-6361

とき 6月19日(水)
午後1時30分～3時

ところ 清洲総合福祉センター

申込 6月5日(水)から市地域
包括支援センター(052-409-9010)へ

日頃の介護の悩みやご自身の健康管理の仕方など、自由に話せる集まりです。お気軽にご参加ください。(要予約)

「認知症介護者のつどい」のご案内

とき 5月17日(金)
午後2時～3時30分

ところ 清洲総合福祉センター

定員 3件(1件につき30分)

担当医 認知症かかりつけ医
水田 和孝氏

申込 5月7日(火)から高齢福祉課(清洲庁舎)へ

近頃、もの忘れがひどくなったと心配している方や、ご家族やお知り合いに認知症の心配な方はいませんか。

認知症かかりつけ医が相談、予防、治療の助言にあたります。この機会にぜひご相談ください。(要予約)

認知症かかりつけ医による「もの忘れ相談」のご案内

知られざる清須

～朝日遺跡への招待～



第5話 弥生の華、パレス・スタイル土器

表面が赤く塗られた土器は、弥生時代後期の尾張地域を特徴付ける土器として知られています。重要文化財の目録の名称は赤彩土器となっていますが、この土器はギリシャのクレタ島クノッス宮殿跡出土の宮廷式になぞらえて「パレス・スタイル土器」とも呼ばれています。

器の表面に塗られた赤色は、ベンガラという顔料です。この頃の土器は、淡い茶褐色に焼き上げられたものが多いのですが、パレス・スタイル土器の器肌は、意図的に白っぽく仕上げられています。壺の口や体部に直線、波線、斜行線などを組み合わせた文様が描かれています。赤彩はこの文様がない部分にほどこされ、器肌の白とコントラストをなしています。



「パレス・スタイル土器」

紅白に塗り分けられた土器というと、何かしら縁起のよいものに思えますが、この種の土器はお墓に供えられたものも多く、井戸や溝などで見つかることもあります。パレス・スタイル土器は、葬送の場や水辺での祭祀といった儀礼的な場で用いられた特別な土器だったようです。

各施設の電話番号

児童センター	清洲児童館	052-409-6102
	清洲児童センター・ウイング	052-401-2727
	新川児童館	052-409-5751
	星の宮児童センター	052-400-5932
	桃栄児童館	052-401-1234
	小田井児童館(にしび創造センター内)	052-504-6392
	西枇杷島児童館(西枇杷島福祉センター内)	052-504-2656
	春日児童館	052-409-8358

☆今月のPICK UP☆ 「☆親子であそぼう☆」



星の宮児童センターでは、未就園児親子を対象に親子の遊びを行っています。

今回は「タオル」を使って遊びます。親子で手をつないでタオルの上を歩いたり、タオルをつなげて電車ごっこをしたりして遊びます。ぜひお友達と遊びに来てくださいね。

と き	5月13日(月) 午前10時30分から
と ころ	星の宮児童センター
対 象	未就園児親子
定 員	20名
参加費	無料
持ち物	フェイスタオル
申 込	5月8日(水) 午前9時30分から

	行事名	と き	対 象	参加費	申 込	備 考
西枇杷島児童館	手作り教室 「カラコロスティック」 を作ります。	5月22日(水) 午前10時30分～	未就園児親子 定員20名	無料	5月7日(火) 午前9時30分～	
	新聞であそぼう	5月29日(水) 午前10時30分～	未就園児親子 定員20名			
小田井児童館	手作り教室 「パクパクくん」を作ります。	5月29日(水)・30日(木) 午前10時30分～	未就園児親子 定員各20名	無料	5月7日(火) 午前9時30分～	
清洲児童館	親子であそぼう	6月12日(水) 午前10時30分～	未就園児親子 定員20名	無料	5月16日(木) 午前9時30分～	
清洲児童センター・ウイング	親子クッキング	5月15日(水) ～17日(金) 午前10時30分～	未就園児親子 定員各7名	100円	5月9日(木) 午前9時30分～	持ち物：エプロン、 三角巾
	親子であそぼう	6月13日(木)・14日(金) 午前10時30分～	未就園児親子 定員各15名	無料	5月30日(木) 午前9時30分～	
新川児童館	作ってあそぼう (手作りおもちゃ)	5月23日(木)・24日(金) 午前10時30分～	未就園児親子 定員各10名	無料	5月7日(火) 午前9時30分～	
星の宮児童センター	親子で遊ぼう 「タオル」を使ってあそぼう	5月13日(月) 午前10時30分～	未就園児親子 定員20名	無料	5月8日(水) 午前9時30分～	持ち物：フェイスタオル
桃栄児童館	親子で遊ぼう	5月29日(水) 午前10時30分 ～11時30分	未就園児親子	無料	5月8日(水) 午前10時30分～	
春日児童館	親子で遊ぼう	5月28日(火) 午前10時30分～	未就園児親子 定員20名	無料	5月13日(月) 午前9時30分～	
清洲子育て支援センター	ひだまりの会 わらべ歌あそびをしましょ	5月13日(月) 午前11時～	0～3歳児親子	無料	不要	講師：加賀 依子氏
	公園で遊ぼう	5月20日(月) 午前10時30分 ～11時30分	未就園児親子			ところ：伊織公園 (現地集合) ※雨天中止
	4・5月生まれの 誕生会	5月27日(月) 午前10時30分 ～11時30分	1～3歳児親子			※誕生日のお子さん のみ、よちよちふれあい広場、自由 来所時に要予約

●不燃ごみ収集■丸の内、下本町、中本町、竹屋町、上本町、田中町(JRより南側)…毎月第2・4水曜日■朝日、伊勢町(JRより北側)、鍛冶屋町、桑名町、大津町…毎月第2・4土曜日■田中町(JRより北側)、弁天、西田中…毎月第1・3土曜日■伊勢町(JRより南側)、西市場一～五丁目、永安寺、神明町、西市場住宅、廻間、西清洲、土田、土田住宅、上条、新清洲一～六丁目…毎月2・4水曜日

清洲子育て支援センター(本町保育園内)	052-401-2460
新川子育て支援センター(須ヶ口保育園内)	052-400-2200
春日子育て支援センター(中之切保育園内)	052-408-0771
春日子育て支援センター(ネギヤ保育園内)	052-400-9602
清須ファミリーサポートセンター(清洲庁舎内)	052-409-0755

行事名	とき	対象	参加費	申込	備考		
新川子育て支援センター	誕生会・身体測定	5月14日(火)	0歳児	無料	不要	開始時間など、詳しくはセンターへお問合せください。	
		5月15日(水)	1歳児				
		5月16日(木)	2・3歳児				
	絵本の会 親子でいろいろな本に出会いましょう。	5月27日(月) 午前10時30分～	0～3歳児親子				
	アクアビーズ作り	6月10日(月) 午後1時30分～	0～3歳児親子 定員10名	100円	5月20日(月) 午前9時30分～	当日丸型ペットボトル500mlの空容器2本をご持参ください。 ※電話申込不可	
	お父さんと遊ぼう 親子でふれあい遊び・おもちゃ作り	6月15日(土) 午前10時～正午	未就園児親子 定員15名	無料	5月17日(金) 午前9時30分～	※電話申込不可	
手づくりおもちゃ カラフルむしさん釣り	6月20日(木) 午前10時～11時30分	2・3歳児親子 定員15名	50円	5月30日(木) 午前9時30分～	※電話申込不可		
春日子育て支援センター	さくらんぼの会 わらべうた遊び・絵本の読み聞かせ	5月13日(月) 午前10時30分～11時	0～3歳児親子	無料	不要	講師：久原 幸子氏	
	誕生会・身体測定	5月14日(火)	0歳児			開始時間など、詳しくはセンターへお問合せください。	
		5月15日(水)	1歳児				
		5月16日(木)	2・3歳児				
公園で遊ぼう	5月20日(月) 午前10時30分頃～	未就園児親子			ところ：ネギヤ公園(現地集合) ※雨天中止		
子育て支援センター	子育て講座	赤ちゃんとの関わり方	5月21日(火) 午前10時30分～11時30分	0歳児親子 定員20名	無料	5月7日(火) 午前9時30分～ 春日子育て支援センターへ	ところ：春日子育て支援センター 講師：保健師 ※電話申込可
		英語で遊ぼう リトミック	5月30日(木) 午前10時30分～11時30分	2・3歳児親子 定員20名		5月9日(木)午前10時～ 清洲子育て支援センターへ	ところ：清洲子育て支援センター 講師：犬飼 みよ氏 ※電話申込不可
		1歳児の発達 及び 断乳・卒乳	6月5日(水) 午前10時30分～11時30分	1歳児親子 定員20名		5月15日(水) 午前9時30分～ 春日子育て支援センターへ	ところ：春日子育て支援センター 講師：保健師 ※電話申込可
		2・3歳児の こころと体	6月6日(木) 午前10時30分～11時30分	2・3歳児親子 定員20名		5月16日(木) 午前9時30分～ 新川子育て支援センターへ	ところ：新川子育て支援センター 講師：保健師 ※電話申込可
		親子で作ろう かわいいアレンジ花	6月13日(木) 午前10時30分～11時30分	2・3歳児親子 定員20名		5月23日(木)午前10時～ 清洲子育て支援センターへ	ところ：清洲子育て支援センター 講師：服部 智恵氏 ※電話申込不可
		親子で楽しく フラダンス	6月17日(月) 午前10時30分～11時30分	0～3歳児親子 定員30名		5月23日(木)午前10時～ 清洲子育て支援センターへ	ところ：清洲子育て支援センター 講師：江川 紀子氏 ※電話申込不可

※各行事の申込み・問合せ等については、行事を開催する施設へご連絡ください。(上記連絡先参照)

◆園庭開放

とき 5月9日(木)
午前10時～正午
対象 未就園児親子



※上記2事業の詳細は、各保育園へお問合せください。

◆きらきらひろば

全保育園で、未就園児を対象に「きらきらひろば」を開催します。毎月1回、遊びや造形・リズム等を紹介しながら、親子であそびます。ぜひご参加ください。

とき 5月23日(木)
午前10時～正午
対象 未就園児親子
内容 はじめまして
みんなで遊ぼう

3/22 まちづくり憲章の提出

清須春日学校橋西土地区画整理組合(星野理事長)及び清須春日新橋西土地区画整理組合(鈴木理事長)の両理事長から加藤市長へ、「まちづくり憲章」が提出されました。

このまちづくり憲章は、両地区のまちづくりのルールを定め、「緑とゆとりを感じ安心して暮らせるまち」を将来像とした良好な市街地を形成していくために、土地利用方針を両地区にお住まいの方々と市が共同で作成したものです。



写真左から星野理事長、加藤市長、鈴木理事長

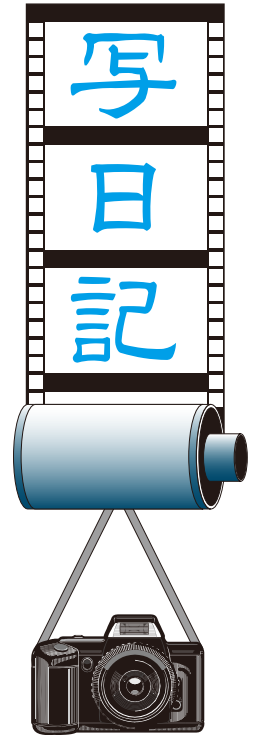

3/30 新川西部流域下水道通水式

清須市と北名古屋市の一部を対象区域とする新川西部流域下水道が、3月31日から供用を始めるにあたり、下水処理場の新川西部浄化センター(西枇杷島町芳野三丁目地内他)で、加藤市長を始め多くの関係者が出席し、通水式が行われました。また、「下水道の絵」「マスコットキャラクター」コンクールの表彰式や施設見学会、楽しいアトラクションなども開催され、多くの親子連れで賑わいました。



通水スイッチを押す首長ら

3/30 きよすスポーツクラブ設立記念講演会

日頃から様々なスポーツや運動を行う地域の皆さんが、それぞれの志向やレベルに合わせて参加・運営をする地域住民主導のスポーツクラブ「きよすスポーツクラブ」が、3月23日清須市に設立されました。その設立を記念し、中京大学スポーツ科学部教授の湯浅景元氏による講演会が、3月30日に清洲市民センターで開催されました。



湯浅氏による講演会の様子

入学・入園おめでとうございます!

桜の花びらが舞い散る中、市内の小中学校、保育園、幼稚園で入学式、入園式が行われました。新入生たちは、これから始まる新たな環境に期待と希望で胸を膨らませながら、新生活をスタートさせました。

充実した学校・園生活を送れるよう頑張ってください。応援しています!



教室での説明会(春日小学校)



新入生誓いの言葉(清洲中学校)

●資源収集■丸の内、下本町、中本町、竹屋町、上本町、田中町全域、朝日、伊勢町全域、西市場一丁目、永安寺、神明町…毎月第1水曜日■鍛冶屋町、桑名町、大津町…毎月第2水曜日■西市場二・三丁目、西市場四・五丁目、西市場住宅、廻間、西清洲、土田、土田住宅…毎月第3水曜日■上条、新清洲一～四丁目…毎月第4水曜日■弁天、西田中、新清洲五・六丁目…毎月第1日曜日(ただし、5月と1月は第2日曜日)

4/6

2013春 清須ウオーク・春日五条川さくらまつり

豊かな歴史と自然を感じながら清須のまちを歩く「2013春 清須ウオーク」。今年は午後からあいにくの雨模様となりましたが、それでも多くの方にご参加いただきました。

特に今回は、現在開催中の国重要文化財指定記念展「朝日遺跡、よみがえる弥生の技」をご覧いただけるよう、愛知県清洲貝殻山貝塚資料館を経由するコース設定としました。

また、ゴール地点のはるひ夢の森公園では、市商工会・観光協会主催の「春日五条川さくらまつり」を開催。清洲城武将隊「桜華組」の復活雷武、キッズダンスコンテストなどのステージイベントや、市商工会による模擬店や抽選会などが行われ、大勢の方でにぎわいました。

<2013春 清須ウオーク>



貝塚資料館付近を歩くウオーク参加者



「朝日遺跡、よみがえる弥生の技」展の様子

<春日五条川さくらまつり>



キッズダンスコンテストの様子



抽選会の様子

4/12

清須ゆかりの作家「加藤正音展」
しょうおん

市内在住で、日本画家として高く評価される加藤正音氏の画業をたどる展覧会「加藤正音展」が、4月12日からはるひ美術館で始まりました。

この展覧会は、清須にゆかりのある作家を紹介するシリーズの第1弾で、力強くも華のある加藤正音氏の選りすぐりの代表作約30点をご覧いただけます。

なお、会期は6月9日までです。



展覧会の様子▶

清洲地区●プラスチックごみ収集■丸の内、下本町、中本町、竹屋町、上本町、田中町(JRより南側)…毎週土曜日■朝日、伊勢町(JRより北側)、鍛冶屋町、桑名町、大津町…毎週水曜日■田中町(JRより北側)、弁天、西田中…毎週水曜日■伊勢町(JRより南側)、西市場一〜五丁目、永安寺、神明町、西市場住宅、廻間、西清洲、土田、土田住宅、上条、新清洲一〜六丁目…毎週土曜日

本市は、本庁舎・清洲庁舎・西枇杷島庁舎・春日支所にて業務を行っています。申請手続き等のためお越しの際は、担当課及び担当課所在庁舎等をお確かめください。

Information インフォメーション

臨時職員募集

臨時職員を次のとおり募集します。勤務時間や勤務条件、履歴書・資格証明書等の提出書類については、各応募先にお問合せください。

【教育委員会 学校給食センター】

◆調理員

清洲学校給食センター
若干名
時給 900円
950円(調理師資格者)

採用時期 随時

提出書類 履歴書

応募・問合せ

清洲学校給食センター

☎052・400・7925

【教育委員会 学校教育課】

◆非常勤講師

西枇杷島第1幼稚園 1名
時給 1020円

勤務時間

午前8時30分～午後4時30分

採用時期 6月

応募資格 幼稚園教諭の資格を有

する方

提出種類 履歴書・資格証明書

応募・問合せ 学校教育課(本庁舎)

健康・福祉

特別障害者手当等受給者の方へ 手当振込みのお知らせ

5月10日(金)に、平成25年2月～4月分の手当を指定された金融機関に振込みますので、預金通帳等でご確認ください。

問合せ 社会福祉課(清洲庁舎)

手話奉仕員養成講座(入門課程) 受講者募集

とき 6月5日～10月23日の各
水曜日(ただし、8月14
日(水)を除く20日間)
午後7時～9時

ところ 清洲市民センター

対象者 手話に興味があり、日常生活程度の手話技術を習得したい市内にお住まい又はお勤めの方で18歳以上の方

定員 20名

※定員になり次第締切

受講料 無料(ただし、テキスト代として1200円必要)

申込・問合せ 社会福祉課(清洲庁舎)で受付中。電話申込可。
☎052・400・2911(代)

身体・知的障害者相談会の開催

身体又は知的に障がいがある方や、そのご家族を対象に、相談員による相談会を実施します。ぜひこの機会にご利用ください。

■身体障害者相談員 後藤 鑛二
■知的障害者相談員 渡辺 玲子
とき 5月21日(火)
午前9時～正午

ところ 清洲庁舎 2階相談室

申込・問合せ 社会福祉課(清洲庁舎)

☎052・400・2911(代)

精神障害者と家族のための相談

NPO法人 太陽では、精神障害のある方の自立と社会参加の促進を目的に、職業生活を体験できる機会や場所の提供、日常生活の支援や困りごとなどについての相談に応じています。お気軽にご相談ください。

また、精神障害のある方を抱える家族会(れんごん)もありますので、こちらもお気軽にお問合せください。

問合せ NPO法人 太陽

☎05688・251・06631

5月5日(祝)～11日(土)は「児童福祉週間」です

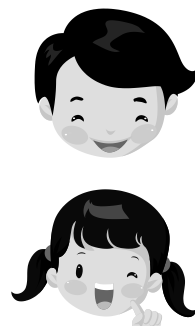

最優秀標語作品
君がいる

ただそれだけでうれしいよ、
5月5日(祝)～11日(土)の1週間は「児童福祉週間」です。

これは児童福祉の理念の普及・啓発を図るとともに、子どもたちに対する理解と認識を深め、子どもたちの健やかな成長について国民全体で考えることを目的として、毎年実施されています。

次代を担う子どもたちが、夢や希望を持ち、未来の担い手として、心身ともに健やかな成長を願い、家庭や地域で心豊かに生活できる環境づくりに努めていきましょう。

愛知県遺児手当

改正のお知らせ

《改正1》

現在、愛知県からお支払いしております遺児手当の月額単価につ

いては、平成11年以降の全国消費者物価指数の変動を参考に改正し、平成25年4月分の手当から次表のとおりとなります。

児童一人あたり月額単価		
受給年数	平成24年度まで	平成25年度から
1～3年目	4,500円	4,350円 (▲150円)
4,5年目	2,250円	2,175円 (▲75円)

《改正2》

平成25年4月から公的年金を受給できる場合は、手当を受給できなくなりま。 (平成25年3月31日まで認定された方で年金受給中の方は、引き続き受給できま

【取扱い】

平成25年4月1日以降に公的年金を受給できることとなった場合は、受給資格がなくなりますので、

市役所で資格喪失の手続きが必要となります。

経過措置として、平成25年3月31日以前から引き続き公的年金を受給されている方は、受給できます。ただし、いったん資格喪失されますと、年金受給中の場合は、再申請ができません。

問合せ 子育て支援課(清洲庁舎)

ファミリーサポートセンター
かろのお知らせ



依頼会員の登録を随時行っています。登録を希望される方は、清須ファミリーサポートセンターまでご連絡のうえお越しください。

小学6年生までのお子さんをお持ちの保護者が対象です。依頼会員に登録すると、保護者の仕事や用事などの間、子育ての援助をしてもらうことができます。援助を行う方は、養成講座を受講された提供会員です。

問合せ 清須ファミリーサポート

ト・センター

☎052・409・0755

がん検診・健診、ただいま受付中

がん検診等の申込みが済みでない方は、次の日時にお申込みください。

●会場申込(全地区の受付)

とき 5月11日(土)

午前9時～11時30分

新川体育館

●窓口・電話申込

とき 5月17日(金)から

午前8時30分～午後5時

※土日・祝日は除く。

市民がん検診日 (胸部・胃がん・大腸がん・肺がん・前立腺がん・肝炎ウイルス検診)			
春日保健センター	新川保健センター	清洲保健センター	西樫保健センター
5月28日(火)	6月13日(木)	6月24日(月)	6月 4日(火)
29日(水)	14日(金)	25日(火)	5日(水)
30日(木)	15日(土)	26日(水)	6日(木)
31日(金)	17日(月)	27日(木)	7日(金)
6月 1日(土)	18日(火)	30日(日)	9日(日)
	19日(水)	7月 1日(月)	11日(火)
	20日(木)	2日(火)	12日(水)
	21日(金)		
	23日(日)		

若年者健診日	
春日保健センター	西樫保健センター
7月7日(日)	7月12日(金)
	13日(土)

市民女性がん検診日(子宮頸がん・乳がん・骨粗しょう症検診)			
春日保健センター	新川保健センター	清洲保健センター	西樫保健センター
7月4日(木)	7月19日(金)	7月31日(水)	7月10日(水)
5日(金)	20日(土)	8月 1日(木)	11日(木)
7日(日)	22日(月)	2日(金)	12日(金)
8日(月)	23日(火)	4日(日)	13日(土)
	24日(水)	5日(月)	17日(水)
	25日(木)	6日(火)	18日(木)
	26日(金)	7日(水)	
	29日(月)	8日(木)	
	30日(火)	9日(金)	

※詳細については、お問合せください。

※後期高齢者医療被保険者証をお持ちの方も、市民がん検診等を受診していただけます。

申込・問合せ 健康推進課(清洲庁舎)

本市は、本庁舎・清洲庁舎・西枇杷島庁舎・春日支所にて業務を行っています。申請手続き等のためお越しの際は、担当課及び担当課所在庁舎等をお確かめください。

「愛の献血」にご協力ください
献血は一番身近なボランティア



次の日程で献血を行いますので、健康な皆様のご協力をお願いいたします。

とき 5月8日(水)

●ところ 新川体育館前

受付時間 午前9時30分

～11時30分

●ところ 清洲保健センター前

受付時間 午後1時30分

～3時30分

午前と午後で会場が変わりますので、ご注意ください。なお、当日は市職員も協力いたします。

※輸血時の副作用低減のため、できる限り400ml献血をお願いします。

※400ml献血のできる男性年齢が、17歳に引き下げられました。

※65～69歳の献血は、60～64歳の間に献血経験のある方です。

※その他献血に関する詳細については、献血会場等でお尋ねください。

問合せ 健康推進課(清洲庁舎)

ご自宅で介護をされているご家族の方へ…
リフレッシュ昼食会のご案内

自宅で介護をされているご家族を、介護から一時的に開放し、リフレッシュや交流をしていただく「リフレッシュ昼食会」を開催します。

ゆっくり昼食をとりながら、介護の知識や技術について学んだり、情報交換をしてリフレッシュしませんか？

とき 6月3日(月)

集合時間 午前10時30分

解散時間 午後2時30分

集合場所 清洲総合福祉センター

タ1、春日老人福祉センター、西枇杷島庁舎又は新川福祉センター

ところ 清洲総合福祉センター

調理実習室 第1会議室

対象者 自宅で高齢者(介護保険被保険者)を介護している同居の家族

参加費 500円(昼食代)

※当日に集金いたします。

持ち物 歯ブラシ

定員 20名

(定員になり次第締切)

申込・問合せ 5月24日(金)まで

に市地域包括支援センターへ

☎052・409・9010

教 育

乳幼児教育相談会のご案内

発達が気になるお子さんの育て方に悩んでいませんか？楽しい子育てができるように一緒に考えましょう。

音楽遊びと相談会を行いますので、ぜひお申込みください。

とき 7月23日(火)

午前9時30分～正午

ところ 愛西市佐織公民館

申込締切 7月9日(火)

申込・問合せ

愛知県立佐織養護学校
教育支援部

☎0567・37・2061

FAX 0567・37・2629

防 災 ・ 防 犯

消費者トラブル注意報！

訪問した業者が貴金属等を強引に買い取っていく「訪問購入」のトラブルが増えています。不用品の買い取りを口実に家にあがり込んだ後、しつこく貴金属の買い取りを迫るケースも見られます。

これまで訪問購入にはクーリングオフ制度はなく、後になって返品を求めても取り戻せないケースがほとんどでした。

しかし、今年の2月21日から、法律で定められた書面を受け取った日を含めて8日以内であれば、クーリングオフができるようになりました(ただし、一部規制対象外の物品等があります)。契約してもその場で物品を引き渡す必要はありません。売りたいくない時は、はっきり断りましょう。

お困りの時は消費生活相談をご利用ください。

問合せ 産業課(本庁舎)

催 し ・ 講 座

市国際交流協会イベント

とき 5月18日(土)

午後2時15分～3時

ところ アルコ清洲

内 容 3階ふれあい健康ルーム
イタリア人アコーディオン奏者 アンジエロ・アキイリーニ氏によるトーク&アコーディオン演奏

入場料 無料

主 催 市国際交流協会

問合せ 市国際交流協会 神谷

☎090・4448・7500

※申込みは不要です。

みずとびあ庄内朝市

みずとびあ庄内で、新鮮野菜や庄内川流域の産品などを集めた朝市を開催します。あわせて朝市7

募 集
平成25年度第45期ジュニア
リーダー養成講習会受講者
募集のお知らせ

とき 6月1日(土)・2日(日)
午前9時～午後4時
ところ 清洲市民センター
201号室
問合せ 産業課(本庁舎)

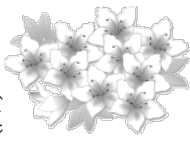

さつき展示会

～市花斉園芸協会主催～

問合せ 都市計画課(西枇杷島庁舎)
※竹ボラは、竹で作ったほら貝で、昔、海がない所では、貝がとれないため、ほら貝の代わりに作ったものと言われています。参加費は100円です。
親子体験 竹ボラ作り
とれたて朝市 新鮮野菜、くだもの、流域産品などの販売

周年を記念して、大抽選会を行います。ぜひご来場ください。
とき 5月19日(日)
午前9時～正午
ところ みずとびあ庄内
(庄内川水防センター)

市では、新川右岸五条川合流部にある清須市新川墓地(清須市西堀江福島2540番地【写真】)の14区画を貸し出します。
応募者多数の場合は、抽選で決定します。
使用料 1区画(約1㎡) 8万円
(年間清掃管理手数料は5000円)



新川墓地貸出募集のお知らせ

とき 平成25年6月16日(日)～平成26年3月2日(日)のうちの11日間(キャンプ宿泊2日間含む)
ところ 春日井市青少年女性センター(レディヤンかすがい)、春日井市少年自然の家 他
内容 子ども会の指導・育成を担うジュニアリーダーの養成
対象者 市内にお住まいの小学5年生～中学3年生の男女
受講料 5000円(市子連が負担)
申込・問合せ 5月19日(日)までにスポーツ課(新川体育館)へお申込みください。
☎052・409・1535

申込資格

申込時点において、清須市に引き続き1年以上住所を有する方で、住民基本台帳に登録されている方

申込期間 5月7日(火)～14日(火) 午前9時～午後5時

※土・日曜日及び祝日を除く。

申請に必要なもの 印鑑

※電話による受付はいたしません。

区画割抽選

区画割の抽選を行います。

とき 5月18日(土) 午前10時から

ところ 市役所本庁舎 3階大会議室

申込・問合せ 生活環境課(本庁舎)

母子家庭等就業支援講習会 募集のご案内

母子家庭の母等が就職に結びつく可能性の高い技能・資格を習得するために、社会福祉法人愛知県母子寡婦福祉連合会主催による就業支援講習会を開催します。

とき 6月29日(土)から

講習内容 パソコン講習、調剤薬局事務等

(講習会場は、名古屋市内になります。)

受付期間 5月7日(火)～28日(火)

申込方法 各庁舎にある受講申込用紙をご記入のうえ、各庁舎受付窓口へ提出してください。

今月のエコチャレンジ

『アサガオのすだれ育てて エコライフ』

- ヘチマやアサガオで「緑のカーテン」を作ったり、よしずやブラインドを使用して夏の日差しを防ぎましょう。
- 冷房を毎日1時間減らせば、ひと夏で約6.6kgのCO₂削減が可能です。(電気代は約410円の節約)

【出典:エコチャレ手帳2013(愛知県)】

■問合せ 生活環境課(本庁舎)

暮らし・環境

集定員(各20名)を超えた場合は、抽選となります。
問合せ 子育て支援課(清洲庁舎) 又は社会福祉法人愛知県母子寡婦福祉連合会(☎052・915・8862)

流域モニタリング一斉調査の参加者を募集します

流域モニタリング一斉調査とは、森から海までの流域全体を視野に入れ、水循環の現状とその変化を把握するため、県民・事業者・民間団体・行政が協力して流域の水環境の状況を県内全域で調査するものです。この調査の参加者(グループ)を募集します。

- 対象** 一般県民。ただし、子どもだけでの調査は危険なため、保護者と一緒に参加してください。
- 調査時期** 6月5日(環境の日)から9月末まで(期間内に調査ができない場合は時期をずらして調査することも可能)
- 調査内容** 身近な水辺(河川、湖沼、海、水路、ため池など)で「水質」、「水量」、「生態系」、「水辺の親しみやすさ」について調査を行い、報告します。
- 募集期間** 5月8日(水)～17日(金)
- 申込・問合せ** 生活環境課(本庁舎)
電話052-400-2911(代)

5月19日(日)に、市内の新川、庄内川、五条川を中心とした美化活動を実施します。市民の皆さんのご協力をお願いします。

なお、雨天の場合は防災無線でお知らせし、翌週の5月26日(日)



美化活動にご協力を!

野焼きをすると周辺の方の迷惑となります。除草後の草・ゴミ等は分別して適切に処分をしてください。



問合せ 産業課・生活環境課
(ともに本庁舎)

に順延します。
問合せ 生活環境課(本庁舎)

野焼きはやめましょう!

道路側溝の清掃にご協力を お願いします



快適な生活環境を保つため、地域の道路側溝の清掃は、各自治会や市民の皆さんにお願いし、ご協力をいただいております。

市内の道路側溝が詰まっていると、降雨時に道路上に雨水排水が溢れたり、皆さんの土地に雨水が流れ込んでしまいます。また、水や土砂が溜まった状態は害虫等の発生や匂いの原因となり、不衛生です。

市では、地域での道路側溝清掃に伴う蓋上げ機やボール等の無料貸し出しと、清掃で発生した土砂等を入れるための袋(土のう袋)を支給しております。

ぜひご利用いただき、快適な生活環境を保つため、皆さんのご協力をお願いします。

なお、清掃で発生した土砂等を入れた土のう袋は、後日、市で回収のうえ処分いたします。

問合せ 土木課(西枇杷島庁舎)

その他

若年者向けの就職相談窓口 のお知らせ

ニートやフリーター状態からの脱却を図ろうとする若者や、大学・高校等を卒業後も未就職の状態にある若者などが早期に就職できるよう、県のアドバイザーによる「若年者向けの就職相談窓口」を開設します。

相談は無料ですので、求職活動の悩みなど相談したいことがある方は、ぜひご利用ください。

なお、窓口の利用は事前予約が必要で、先着順に1日3名までの受付となります。

予約のない場合は、利用できませんので、予約状況を確認のうえ、1週間前までに必ず予約してください。

と き 平成25年6月24日(月)・8月26日(月)・10月28日(月)・12月16日(月)、平成26年2月24日(月)の午後1時～4時
(1回あたり50分以内)

と ころ あま市役所 七宝庁舎
1階相談室

対象者 45歳未満の求職者(学生を含む。)又はその家族

申込・問合せ 産業課(本庁舎)

憲法週間を迎えて ~5月1日から7日までは「憲法週間」です~

憲法週間

法記念日(5月3日)を中心とした5月1日から7日までを、裁判所では憲法週間と定めています。これは、憲法の精神や国民生活における裁判所の役割を国民の皆さんに理解していただくことを目的とするものです。

務省や検察庁、弁護士会などの協力を得て、全国各地の裁判所では、例年この時期に、法廷等見学ツアーや各種説明会などの憲法週間行事を積極的に行っています。

間行事にご興味のある方は、裁判所ウェブサイトをご覧ください。最寄りの裁判所の総務課にお問合せください。週間行事への参加をきっかけとして、裁判所をより身近に感じ、裁判所や裁判についての理解を深めていただければ幸いです。皆さんのご参加を心よりお待ちしております。

もなく、「裁判員制度」が始まってから4年が経過します。裁判所では、国民の皆さんにとって裁判がより利用しやすく分かりやすいものとなるように、裁判の制度や仕組みについて幅広い広報活動を行っています。

※裁判例情報、司法統計、見学・傍聴案内をはじめとする各種情報については、裁判所ウェブサイト(<http://www.courts.go.jp/>)で、裁判員制度の詳しい情報については、裁判員制度ウェブサイト(<http://www.saibanin.courts.go.jp/>)で、それぞれ紹介していますので、ぜひアクセスしてみてください。

裁判所では、これまでと同様、国民の皆さんのよりいっそうのご理解を得られるよう、広報活動を続けて参ります。

■問合せ 名古屋地方裁判所事務局総務課 電話052-203-9092

相談名	相談日	時間	会場
消費生活相談員による消費生活相談	7日(火)	午後1時30分 ~4時30分	本庁舎 1階相談室
	14日(火)		
	21日(火)		
	28日(火)		

【問合せ】 ☎052-400-2911(代表) 産業課(本庁舎) 内線1322

相談名	相談日	時間	会場
①人権よろず相談	8日(水)	午前10時 ~午後3時	西枇杷島庁舎 1階相談室
②司法書士による消費生活相談(多重債務を含む)	8日(水)	午後6時~8時	清洲市民センター 3階研修室
	25日(土)	午前10時~正午	本庁舎 1階相談室
③不動産に関する相談	21日(火)	午後1時~4時	本庁舎 1階相談室

【問合せ】 ☎052-400-2911(代表) ①社会福祉課(清洲庁舎)内線3126
②産業課(本庁舎)内線1322 ③企画政策課(本庁舎)内線1224

5月相談日のお知らせ

市民相談

相談名	相談日	時間	会場
母子家庭就業相談(県就業相談員)	22日(水)	午前10時~正午	清洲庁舎 1階相談室
		午後1時 ~3時30分	
女性相談	平日随時	午前9時 ~午後3時45分	子育て支援課 (清洲庁舎)
家庭児童相談			

【問合せ】 ☎052-400-2911(代表) 子育て支援課(清洲庁舎) 内線 4343

相談名	相談日	時間	会場
弁護士による無料法律相談	8日(水)	午後1時 ~4時	清洲総合福祉センター 1階相談室
	9日(木)		
	14日(火)		

【問合せ】 ☎052-401-0031 市社会福祉協議会 地域福祉課
※事前予約が必要です。

2013 5月のスケジュールカレンダー

日	月	火	水	木	金	土
28	29 ●昭和の日	30	1	2	3 ●憲法記念日	4 ●みどりの日
5 ●こどもの日 ●清洲朝市 午前8時～ 清洲城広場 遊歩道	6 ●振替休日	7 ●消費生活相談員による消費生活相談 午後1時30分～ 本庁舎	8 ●人権よるず相談 午前10時～ 西枇杷島庁舎 ●弁護士による 無料法律相談 午後1時～ 清洲総合福祉センター ●司法書士による 消費生活相談 午後6時～ 清洲市民センター	9 ●弁護士による 無料法律相談 午後1時～ 清洲総合福祉センター	10	11
12	13	14 ●弁護士による 無料法律相談 午後1時～ 清洲総合福祉センター ●消費生活相談員による消費生活相談 午後1時30分～ 本庁舎	15	16 ●市行政相談所 午前10時～ 本庁舎	17	18
19 ●河川環境美化活動 午前8時～ (雨天予備日26日) ●みずとびあ庄内朝市 午前9時～ みずとびあ庄内	20	21 ●不動産に関する相談 午後1時～ 本庁舎 ●消費生活相談員による消費生活相談 午後1時30分～ 本庁舎	22 ●母子家庭就業相談 午前10時～ 清洲庁舎 ●母子家庭就業相談 午後1時～ 清洲庁舎	23	24	25 ●司法書士による 消費生活相談 午前10時～ 本庁舎
26	27	28 ●消費生活相談員による消費生活相談 午後1時30分～ 本庁舎	29	30	31	1 ●尾張西枇杷島まつり (～2日)

し尿汲取り・浄化槽の清掃業者

清洲・新川地区	西枇杷島地区	春日地区
(株)サンキョークリエイト ☎0587-32-2541	三協商事(株) ☎052-442-3091	(株)サンキョークリエイト ☎0587-32-2541
丸新商事(株) ☎052-400-3688		

— 5月の納税 —

●軽自動車税(全期)

納期限 5月31日(金)

税金は最寄りの金融機関で納めることができます。
※納期限後の納付には延滞金が課されます。

日曜・祝日に急病人が出たときは

※急きよ変更になる場合がございますので、当番医又は医師会HPでご確認の上お出かけください。

日付	外科 午前10時～午後5時 ●西名古屋医師会 http://www.nni-med.jp/	歯科 午前9時30分～11時30分 ●西春日井歯科医師会 http://nisident.com/	内科・小児科 午前9時30分～11時30分 午後1時～4時30分
5月 3日(祝)	ゆたかクリニック(清須市 ☎052-408-0171)	ケンタケルクリニック(豊山町 ☎0568-28-1281)	西部休日急病診療所(西枇杷島町花咲84) ☎052-503-8277
5月 4日(祝)	済衆館病院(北名古屋市 ☎0568-21-0811)	近藤歯科(清須市 ☎052-409-8389)	
5月 5日(祝)	きとう医院(清須市 ☎052-400-7211)	鈴木歯科医院(豊山町 ☎0568-28-4202)	
5月 6日(振替)	杉山医院(豊山町 ☎0568-28-1181)	せい歯科クリニック(清須市 ☎052-401-4618)	
5月 12日(日)	済衆館病院(北名古屋市 ☎0568-21-0811)	医療法人旺志会(豊山町 ☎0568-28-3478)	
5月 19日(日)	名古屋整形外科 人工関節クリニック(北名古屋市 ☎0568-22-7772)	空港歯科医院(豊山町 ☎0568-28-3478)	
5月 26日(日)	済衆館病院(北名古屋市 ☎0568-21-0811)	はやし歯科(清須市 ☎052-409-8888)	
6月 2日(日)	遠藤外科整形外科(清須市 ☎052-502-8841)	寺町歯科医院(豊山町 ☎0568-28-2818)	
		石田歯科(清須市 ☎052-401-8088)	

夜間・土曜日の午後 救急医療情報センター(救急病院をご紹介します) ☎052-263-1133

広報清須 NO.094

◆発行/愛知県清須市役所 ◆企画編集/人事秘書課 電話052-400-2911(代表) FAX052-400-2963
ホームページ ◆ <http://www.city.kiyosu.aichi.jp> Eメール ◆ kiyosu@city.kiyosu.lg.jp