

# バランスのよい食生活

バランスのとれた食事は、生活習慣病の予防につながります。毎食、偏りがないように、いろいろな食品を組み合わせて、主食・主菜・副菜をそろえましょう。さらに1日1回、牛乳・乳製品と果物を取りましょう。

野菜や海藻、きのこに含まれる食物繊維はコレステロールの吸収を抑えます。

魚や大豆製品はコレステロールを下げる働きがあります。

果物の適量は、1日200g(握りこぶし1個程度)です。とり過ぎると中性脂肪の増加や糖代謝の悪化、肥満の原因になります。果物はエネルギー源になるので、朝食や昼食に入られるとよいでしょう。

牛乳・乳製品は、カルシウムの吸収率が高い食品です。骨粗しょう症や高血圧、ストレス緩和に効果があります。

主食は糖質を多く含みます。お茶碗を小さくすると、1杯あたりの量が少なくなり、食べ過ぎを防げます。

一口食べるごとに箸を置くようにし、早食いを防ぎましょう。

具たくさんの汁物は、減塩につながります。

## 《成人保健事業》

	名称	実施日・会場		時間	対象・詳細
健康 推進 課	☎歯科節目個別健診	通 年	市内指定医療機関	診療時間内	・満40・45・50・55・60・70歳の方 ・健康保険証持参・費用無料 ・あらかじめ医療機関に予約必要
	☎親子でクッキング教室 -お正月料理にチャレンジ-	12 / 27(火)	清洲保健センター	午前9:30 ~ 午後1:00	・対象：小学4～6年生の親子 ・費用：1組300円・申込受付中 詳しくは広報11月号をご覧ください。
	☎生活習慣病予防教室 4回連続講座	1 / 25(水)	春日保健センター	午後2:00 ~ 3:30	・糖尿病について、お口の健康、運動実技、栄養(実習) 申込：12月5日(月)から 詳しくはP.26をご覧ください。
		2 / 1(水)・7(火)		午前10:00 ~ 11:30	
		2 / 17(金)	春日公民館	午前10:00 ~ 午後1:00	
	☎市民健康相談	12 / 13(火)	春日保健センター	午後1:30 ~ 3:00	・血圧測定、尿検査、健康に関する相談等
	☎健康ライフ応援相談	12 / 21(水)	清洲保健センター	午後1:30 ~ 3:00	・高血圧、糖尿病、脂質異常症、肥満、ダイエット等の個別相談 担当：保健師、管理栄養士 申込：12月7日(水)から
	☎心の健康相談	12 / 9(金)	清洲保健センター	午後1:30 ~ 2:20 午後2:30 ~ 3:20 午後3:30 ~ 4:20	・心の健康に関する個別相談 ご本人でなくても相談可 秘密厳守 担当：臨床心理士 申込受付中
栄 養 相 談	平日(午前9:00 ~ 午後3:45)に、健康推進課(清洲庁舎)にて電話又は面接相談			・食生活に関する相談 担当：管理栄養士	
高齢 福祉 課	☎ますます元気教室	1/12(木)~3/15(木)までの計10回	アルコ清洲	午前10:00 ~ 11:30	・対象：65歳以上で医師により運動制限されていない方・費用：1,000円 申込：12月5日(月)から(初めての方優先)
	☎認知症介護者のつどい	12 / 15(木)	清洲総合福祉センター	午後1:30 ~ 3:00	・対象：介護している家族など ・介護に関する相談や介護者同士の交流など
	男性介護者のつどい	1 / 20(金)	清洲総合福祉センター	午後1:30 ~ 3:00	・男性介護者同士の交流や情報交換、介護方法など

☎は申込みが必要です。 問合せは健康推進課又は高齢福祉課(ともに清洲庁舎)へ、電話 052-400-2911(代表)

## 春日保健センターは春日老人福祉センター2階に移転しました!

### 予防接種をご確認ください!

高校3年生に相当する方、中学1年生、年長児、1歳児 麻しん風しん混合予防接種  
 小学校6年生の方 二種混合(ジフテリア・破傷風)予防接種  
 「平成7年4月～平成19年4月1日生まれ」の方 日本脳炎予防接種  
 「平成7年4・5月生まれ」の方は健康推進課(清洲庁舎)に申請して頂くことが必要です。  
 中学1年生～高校1年生相当の女子を対象にした子宮頸がん予防ワクチン接種の補助制度については、広報4月号及び市ホームページをご参照ください。  
 ヒブ・小児用肺炎球菌ワクチンについては、5月号広報及び市ホームページをご参照ください。  
 高校2年生に相当する方で海外へ行く場合、健康推進課(清洲庁舎)に申請して頂くと、麻しん風しん混合予防接種を無料で接種できます。

未接種の方は、早めに接種を受けてください

### 《母子保健事業》

母子健康手帳はすべての事業に必要です。☎は申込みが必要です。  
 対象月にご都合の悪い方は他の日程で受けてください。準備の都合がありますので、事前にご連絡ください。

名称	実施日・会場	受付時間	対象・詳細		
母子健康手帳交付	12/10(土)	西枇杷保健センター	午前10:30～11:00		
	随時(平日)	清洲庁舎	午前8:30～午後5:00		
パパママ教室	12/10(土)	西枇杷保健センター	午前9:45～10:00		
☎母乳・卒乳相談	12/19(月)	春日保健センター	母乳 午前9:30～11:10 卒乳 午前11:00～		
乳幼児健康相談	12/19(月)	春日保健センター	午前9:30～10:30		
離乳食講習会	12/6(火)	清洲保健センター	午前10:00～10:15		
乳幼児健診	4か月児	12/1(木)	新川保健センター	午前9:30～10:00	12月はH23年8月生まれ 1月はH23年9月生まれ [持ち物] 健診問診票・BCG予診票・体温計
		12/8(木)	西枇杷保健センター		
		12/22(木)	清洲保健センター		
		1/12(木)	春日保健センター		
	10か月児	12/12(月)	新川保健センター	午後1:15～1:45	H23年1・2月生まれ 当日受けられない方は医療機関で受診できます。 健康推進課(清洲庁舎)へ母子健康手帳と印鑑をご持参し申請してください。
		12/14(水)	西枇杷保健センター		
		1/16(月)	清洲保健センター		
	1歳6か月児	12/8(木)	西枇杷保健センター	午後1:15～1:45	H22年4・5月生まれ [持ち物] 歯ブラシ、タオル
		12/20(火)	新川保健センター		
		1/12(木)	春日保健センター		
	3歳児	12/8(木)	西枇杷保健センター	午後1:15～1:45	H20年11・12月生まれ [持ち物] 歯ブラシ、タオル 目と耳の検査を事前に実施してください。 当日、会場で尿検査をします。
		1/20(金)	清洲保健センター		
1/27(金)		春日保健センター			
2歳児相談歯っぴい健診	12/15(木)	清洲保健センター	午前9:30～10:00	12月はH21年11月生まれ 1月はH21年12月生まれ	
	1/5(木)	新川保健センター			
2歳6か月児歯なマル健診	12/15(木)	清洲保健センター	午後1:15～1:45	12月はH21年5月生まれ 1月はH21年6月生まれ	
	1/5(木)	新川保健センター			
一般不妊治療費助成	一般不妊治療として診療(検査を含む)を受けられた方は平成24年3月末までに助成金申請の手続きをしてください ・必要書類 一般不妊治療費助成事業申請書、一般不妊治療費助成事業受診等証明書、同意書、領収書(申請しようとする治療に係るもの)、印鑑、健康保険証(夫と妻二人分) 申請書等は市ホームページからダウンロードができます。また、平成23年1月以後に清須市に転入された方は所得証明書、市県民税証明書などをご持参ください。 ・申請治療期間 平成23年3月以降から平成24年2月診療分まで 対象となる治療・対象者・所得制限・助成額等は、市ホームページ又は健康推進課(清洲庁舎)にてご確認ください。				

日程の詳細については、平成23年度母子保健事業日程表でご確認ください。

所在地 各施設の 電話番号	清洲市民センター	清洲弁天 6 -	052-409-6471
	新川体育館	須ヶ口 1251 -	052-409-1535
	春日公民館	春日東出8 -	052-400-2700

## 生涯学習講座

申込みは12月6日(火)から先着順で受け付けます。電話での申込みもできます。  
市内にお住まい、お勤めの方が対象です。

### 生涯学習課(清洲市民センター)

☎052-409-6471  
月曜日は休館です。なお、月曜日が祝日の時は、直後の平日が休館です。

## 天文開放



**とき** 12月21日(水)  
午後7時～9時  
**ところ** にしび創造センター  
4階天体ドーム  
**テーマ** おうし座「すばる」  
**講師** 理科教諭 川村 吉弘氏  
雨天の場合は中止です。くもりの場合は状況により開放しますので、生涯学習課(清洲市民センター)にお問合せください。  
申込みは不要です。小さなお子さんや家族での参加もできます。中学生以下は保護者の送迎が必ずです。

## はじめてならうスペイン語 ～日常生活編～



**とき** 1月18日～2月15日の各水曜日(全5回)  
午後2時～3時  
**ところ** にしびさわやかプラザ  
3階学習室

**内容** スペイン語を初めて学ぶ方を対象に、日常生活で使う簡単な会話を学びます。  
**講師** 国際交流員 エリザベス・ヘア・サストレ氏

**定員** 20名  
**受講料** 500円  
**教材費** 1365円(6月の講座で使用した教材と同じ書籍です。)  
**持ち物** 筆記用具

### 図書室からのお知らせ

#### 【図書室の新书推荐】

にしび創造センター 図書室  
「スマーフ危機いっぱつ!」  
ペヨ(小学校中学年向け)

背丈はリング3つ分くらい。誰も知らない遠い国の、深い森のキノコの家に住んでいる、小さな青い妖精たちの物語。  
凶暴な黒いスマーフが平和な村におそいかかる…表題作をはじめ、3話を収録。

清洲市民センター 図書室  
「ファミリーヒストリー」  
NHK「ファミリーヒストリー」  
制作班編(一般向け)

各界で活躍する著名人に焦点を当て、徹底した取材によって、本人も知らない家族の歴史を紐解く。家族の絆の尊さ、人間の愛情の深さ、強さを知ることができる感動のドキュメンタリーが待望の書籍化。7つの物語を収録。

新川体育館図書室  
「白洲次郎  
日本を復興させた男」  
須藤 孝光(一般向け)

現場を信じた男、白洲次郎の手腕を描くドキュメント。

春日公民館図書室  
「ギャングエイジ」  
川端 裕人(一般向け)

新米教師がいきなり小学3年生の担任になった。彼に「ギャングエイジ」の担任が務まるのか。

学校の「いま」と、家族・地域の「在り方」を描いています。「WEB文蔵」連載を単行本化。

## おはなし会 (幼児・小学校低学年向け)



**とき** 12月24日(土)  
午後2時～2時30分  
**ところ** 春日公民館図書室

**内容** 絵本や紙芝居の読み聞かせ、折り紙などを行います。直接会場へお越しください。

### 図書室休室のお知らせ

12月28日(水)は図書室整理日のため、すべての図書室(にしび創造センター・清洲市民センター・新川体育館・春日公民館)が休室となります。

### 図書室閉室のお知らせ

新図書館開館準備に伴い、現在の図書室は平成24年2月末をもって閉室させていただきます。ご迷惑、ご不便をおかけしますが、ご理解とご協力をお願いします。



各施設の所在地電話番号	西枇杷島福祉センター	西枇杷島町大野 7-1	052-502-7530
	にしび創造センター	西枇杷島町小田井1-12-1	052-504-6361
	清洲庁舎	清洲1-6-1	052-400-2911(代)

**高齢者のための  
教室・講座**

★申込みは各センターへお願い  
します。  
★60歳以上の方が対象です。

**西枇杷島福祉センター**  
☎052-502-7530

**生活実用講座**

「来年の干支・辰」を作ります。

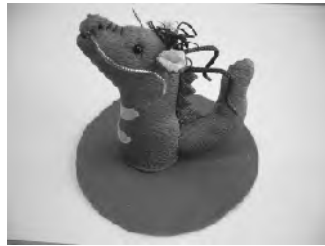

とき 12月8日(木)  
午前9時30分から

定員 30名

材料費 500円

持ち物 針・糸・はさみ

申込 12月5日(月)  
午前9時から

**映画を楽しもう**

題名 「マリと子犬の物語」  
(主演)

船越英一郎

松本 明子

とき 12月20日(火)

午前9時30分～11時30分

定員 30名

**寿大学(第6回)**

とき 12月21日(水)

午前10時～11時30分

演題 「一笑一若!こころ元気に生きる知恵」

講師 こころ元気研究所

所長 鎌田 敏氏

定員 120名

**西枇杷島生きがいセンター  
(にしび創造センター2階)**  
☎052-504-6361

おしゃべり横丁(映画鑑賞)



題名 「青い山脈(後編)」

(主演)

原 節子

池部 良

とき 12月14日(水)

午前9時30分～11時

定員 30名

**新成人の皆さん、おめでとうございます**

「平成24年清須市成人式」を下記  
のとおり実施いたしますのでご参加  
ください。

とき

平成24年1月9日(祝)

受付 午前 9時30分から

開式 午前10時00分から

ところ

春日公民館 大ホール

対象

平成3年4月2日から平成4年4月1日生まれの方

案内はがき発送(12月初旬)

平成23年11月25日現在、清須市内に住民登録又は外国人登録のある対象者の方に

案内はがきを郵送します。

成人式当日は、案内はがきを持って会場にお越しください。

問合せ

生涯学習課(清洲市民センター) 電話 052-409-6471(月曜日休館)



昨年の成人式の様子

児童センター	清洲児童館	052-409-6102
	清洲児童センター・ウイング	052-401-2727
	新川児童館	052-409-5751
	星の宮児童センター	052-400-5932
	桃栄児童館	052-401-1234
	小田井児童館(にしび創造センター内)	052-504-6392
	西枇杷島児童館(西枇杷島福祉センター内)	052-504-2656
	春日児童館	052-409-8358

## 児童館・児童センター 平成24年度放課後児童クラブの募集について

保護者の仕事等により、家庭が昼間留守になる小学1年生～3年生で、集団生活が可能な児童を対象としています。

申請書の配布、受付は各児童館で行います。

定員	・西枇杷島児童館	40名	・新川児童館	80名
	・小田井児童館	40名	・星の宮児童センター	30名
	・清洲児童館	100名	・桃栄児童館	30名
	・清洲児童センターウイング	60名	・春日児童館	40名





登録期間 平成24年4月2日(月)～平成25年3月30日(土)  
 配布期間 平成24年1月6日(金)～1月14日(土) 午前9時～午後5時  
 受付期間 平成24年2月4日(土)～2月10日(金) 午前9時～午後5時  
 ※現在登録されている方も申請してください。

	行事名	とき	対象	参加費	申込	備考
西枇杷島児童館	親子誕生会	1月20日(金) 午前10時30分～	未就園児親子 定員20名	50円 (誕生児 100円)	12月 5日(月) 午前9時30分～	12月・1月生まれのお友達は 1月16日(月)・18日(水)に 誕生カードを作ります。
小田井児童館	親子誕生会	1月20日(金) 午前10時30分～	未就園児親子 定員35名	50円 (誕生児 100円)	12月 8日(木) 午前9時30分～	12月・1月生まれのお友達は 1月18日(水)・19日(木)に 誕生カードを作ります。
	親子で遊ぼう 「お正月遊び」を しましょう。	1月11日(水) 12日(木) 午前10時30分～	未就園児親子 定員各20名	無料		
清洲児童センターウイング	ちびっこクリスマス会	12月21日(水) 午前10時30分～	未就園児親子 定員30名	100円	12月 8日(木) 午前9時30分～	
新川児童館	ちびっこクリスマス会	12月14日(水) 午前10時30分～	未就園児親子 定員20名	100円	12月 5日(月) 午前9時30分～	
星の宮児童センター	ちびっこクリスマス リース作り	12月 8日(木) 午前10時30分～	未就園児親子 定員30名	100円	12月 5日(月) 午前9時30分～	
桃栄児童館	ちびっこクリスマス会	12月21日(水) 午前10時30分～	未就園児親子 定員20名	100円	12月 6日(火) 午前9時30分～	
春日児童館	親子誕生会	12月13日(火) 午前10時30分～	未就園児親子 定員20名	50円 (誕生児 100円)	12月 5日(月) 午前9時30分～	
	ちびっこクリスマス会	12月16日(金) 午前10時30分～	未就園児親子 定員20名	100円		
	ミニ映画会	12月21日(水) 午前10時30分～	未就園児親子 定員30名	無料		

●不燃ごみ収集■丸の内、下本町、中本町、竹屋町、上本町、田中町(JRより南側)…毎月第2・4水曜日■朝日、伊勢町(JRより北側)、鍛冶屋町、桑名町、大津町…毎月第2・4土曜日■田中町(JRより北側)、弁天、西田中…毎月第1・3土曜日■伊勢町(JRより南側)、西市場一～五丁目、永安寺、神明町、西市場住宅、廻間、西清洲、土田、土田住宅、上条、上条住宅、新清洲一～六丁目…毎月2・4水曜日

各施設の電話番号	子育て支援センター	清洲子育て支援センター(本町保育園内)	052-401-2460
		新川子育て支援センター(須ヶ口保育園内)	052-400-2200
		春日子育て支援センター(中之切保育園内)	052-408-0771
		春日子育て支援センター(ネギヤ保育園内)	052-400-9602
		清須ファミリー・サポート・センター(清洲庁舎内)	052-409-0755

	行事名	とき	対象	参加費	申込	備考
子育て支援センター	子育て講座	笑顔がいっぱい 1月23日(月) 午前10時30分 ~11時30分	2・3歳児親子 定員30名	無料	12月16日(金) 午前9時30分~	ところ: 本町保育園遊戯室 講師:笠井 静恵氏
		親子で楽しく 運動遊び 1月24日(火) 午前10時30分~	0歳児親子 定員30名 各支援センター10名づつ		12月20日(火) 午前9時30分~	ところ: 清洲総合福祉センター 講師:黒田 健氏
清洲子育て支援センター	誕生会 12・1月生まれのお子さんをお祝いします。	1月30日(月) 午前10時30分 ~11時30分	1~3歳児親子 各月15名	50円	12月16日(金) 午後1時~3時 平日のみ (手型を取りますので、 お子さんと一緒に来て ください。)	ところ: 本町保育園2階遊戯室 申込み時に、お子さんが 写っているスナップ写真 1枚とペットボトル500 mlの空き容器1本をご 持参ください。
新川子育て支援センター	アクアビーズ作り (ペットボトルを使った おもちゃです。)	12月21日(水) 午後1時30分~	0~3歳児 10名	100円	12月 9日(金) 午前9時30分~	ところ: 新川子育て支援センター 当日丸型ペットボトル 500mlの空き容器2本 をご持参ください。
	誕生会・身体測定	12月 6日(火)	0歳児	無料	不要	
		12月 7日(水)	1歳児			
		12月 8日(木)	2・3歳児			
絵本の会 親子でいろいろな本に 会いましょう。	12月16日(金) 午前10時30分~	未就園児				
春日子育て支援センター	誕生会・身体測定	12月 6日(火)	0歳児	無料	不要	
		12月 7日(水)	1歳児			
		12月 8日(木)	2・3歳児			
	アクアビーズ作り (ペットボトルを使った おもちゃです。)	1月30日(月) 午前10時30分 ~11時30分	0~3歳児 15名	100円	12月19日(月) 午前9時30分~	

各行事の申込み・問合せ等については、行事を開催する施設へご連絡ください。(上記連絡先参照)

## ファミリー・サポート・センターからのお知らせ

### 《依頼会員の登録受付について》

依頼会員の登録受付を随時行っています。登録を希望される方は、清須ファミリー・サポート・センターまでご連絡ください。

依頼会員に登録すると、保護者の仕事や用事などの間、子育ての援助をしてもらうことができます。対象は小学6年生までのお子さんをお持ちの保護者となります。

### 【申込・問合せ】

清須ファミリー・サポート・センター(清洲庁舎)  
電話 052-409-0755



## 保育園からのお知らせ

### 園庭開放

とき 12月 8日(木)  
午前10時~正午

### きらきらひろば

全保育園で未就園児を対象に「きらきらひろば」を開催しています。毎月1回、遊びや造形・リズム等を紹介しながら親子で遊びます。ぜひご参加ください。

とき 12月15日(木)  
午前9時~正午

対象 未就園児親子

上記2事業についての問合せは、各保育園へお願いします。





10/15

## 市内4中学校 吹奏楽部合同演奏会

西枇杷島中学校、清洲中学校、新川中学校、春日中学校の4校の吹奏楽部による合同演奏会が、春日公民館大ホールにて開催されました。

市内の4中学校が合同で演奏会を開くのは初めてのことで、総勢180名の部員による「江～姫たちの戦国～」のメインテーマや「上を向いて歩こう」などが披露されると、460名の来場者から大きな拍手がおくられました。



10/16

## りばーびあ庄内川 2011

庄内川流域の住民の交流を深める「りばーびあ庄内川2011」が、みずとびあ庄内で開催されました。

汗ばむ陽気の中、会場では名古屋出身のアウトドア派タレント鉄崎幹人さんのコンサートをはじめ、川魚の展示など様々なブースが出展し、大勢の来場者でにぎわっていました。

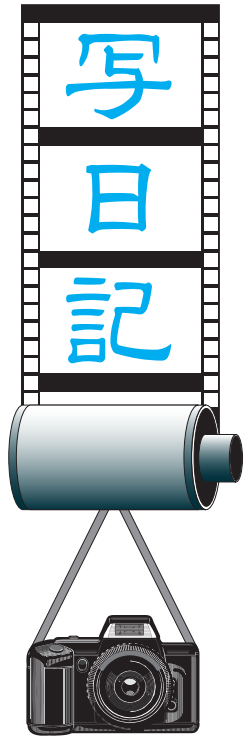

10/20

## 愛知医療学院短期大学生と 保育園児によるサツマイモ掘り

愛知医療学院短期大学リハビリテーション学科の学生と一場保育園の園児が、同大学が管理する畑でサツマイモの収穫を行いました。この事業は、学生が子どもとのコミュニケーションの取り方等を学ぶため、また園児の食育の一環として行われました。

園児らは学生の皆さんに手伝ってもらい、歓声をあげながらイモ掘りを楽しみました。



10/22

## 第5回清須市児童館まつり

第5回清須市児童館まつりが、新川体育館で814人の親子が参加し行われました。オープニングでは、愛知医療学院短期大学のチーム「彩(いろどり)」による「よさこい」が披露され、新コーナーの「宝探し」、「ダンスコーナー」や「海賊と遊ぼう!」など様々なイベントを楽しみました。



10/19・20・26・27

## 食育推進事業 新川中学校料理教室

食育推進事業の一環として、清須市食生活改善推進員の皆さんが、新川中学校で2年生の生徒を対象に、土田かぼちゃを使った料理教室を開催しました。

生徒たちは、地元の特産品である土田かぼちゃの説明を受けた後、推進員の皆さんの指導を受けながら「土田かぼちゃ白玉黒蜜がけ」「土田かぼちゃのプリッツ」を作り、おいしくいただきました。



資源収集 丸の内、下本町、中本町、竹屋町、上本町、田中町全域、朝日、伊勢町全域、西市場一丁目、永安寺、神明町...毎月第1水曜日 鍛冶屋町、桑名町、大津町...毎月第2水曜日 西市場2・3丁目、西市場4・5丁目、西市場住宅、廻間、西清洲、土田、土田住宅...毎月第3水曜日 上条、上条住宅、新清洲1～4丁目...毎月第4水曜日 弁天、西田中、新清洲5・6丁目...毎月第1日曜日

## 11/6 清須市食育まつり ～はじめよう清須のおいしい物語～

食の大切さや清須市の食育への取り組み、地産地消について知っていただくことを目的とした「清須市食育まつり」が、清洲市民センターとその周辺で開催されました。

愛知みずほ大学短期大学部 教授 上原正子氏による「食育トーク」や清須ワングランプリ表彰式、アンパンマンショーなどのステージイベントのほか、ブース展示や農産物品評会なども行われました。



上原教授による食育トーク



## 11/12 2011秋 清須ウォーク 野菜の展示と重さの体験コーナー

「清須のまちを知ること」をテーマにした「2011秋 清須ウォーク」が開催され、約2,000人の参加者の皆さんがゴールの清洲城・ドラマ館「江と三英傑 絆のやかた」を目指しました。今回は市内にある織田家・豊臣家・徳川家ゆかりの地を巡るコースもあり、ゲストの勅使川原郁恵さんも参加者の皆さんと一緒に清須の歴史に触れながらウォークを楽しみました。



日吉神社で手水を行う勅使川原さん



ウォークの様子(庄内川付近)

## 11/13 平成23年度 清須市消防団観閲式

「平成23年度清須市消防団観閲式」が、齋藤雅美消防団長を始め237名の消防団員と西春日井広域事務組合の署員7名が参加し西枇杷島中学校で開催されました。

式典では、消防ポンプ車などによる分列行進のほか、小隊訓練、ポンプ車操法などが行われ、日頃の訓練の成果を披露しました。



ポンプ車操法



齋藤消防団長による謝辞

**清洲地区** プラスチックごみ収集 丸の内、下本町、中本町、竹屋町、上本町、田中町(JRより南側)...毎週土曜日 朝日、伊勢町(JRより北側)、鍛冶屋町、桑名町、大津町...毎週水曜日 田中町(JRより北側)、弁天、西田中...毎週水曜日 伊勢町(JRより南側)、西市場一～五丁目、永安寺、神明町、西市場住宅、廻間、西清洲、土田、土田住宅、上条、上条住宅、新清洲一～六丁目...毎週土曜日



本市は、本庁舎・西枇杷島庁舎・清洲庁舎・春日支所にて業務を行っています。申請手続き等のためお越しの際は、担当課及び担当課所在庁舎等をお確かめください。

# Information インフォメーション

## 臨時職員募集

臨時職員を次のとおり募集します。勤務時間や勤務条件、履歴書、資格証明書等の提出書類については、応募先にお問合せください。

### 【教育委員会 学校給食センター】

調理員

清洲学校給食センター

新川学校給食センター

ともに若干名

時給 900円

950円(調理師資格者)

採用時期 随時

応募・問合せ

清洲学校給食センター

052 400 7925

052 400 4505

新川学校給食センター

### 【教育委員会 学校教育課】

幼稚園用務員兼配膳員 1名

勤務場所 西枇杷島第1幼稚園

勤務時間 午前8時30分

午後4時30分

時給 840円

採用時期 平成24年1月  
応募資格 心身ともに健康な方  
応募・問合せ 学校教育課(本庁舎)

## 健康・福祉

### ひとり親家庭に関する 福祉制度について

ひとり親家庭の方への自立支援として、次のような福祉制度があります。

母子家庭自立支援給付金

母子家庭の母親が、就職に役立つ技能や資格の取得のため各種講座を受講したり、各種学校の養成機関で修業する場合などに母子家庭自立支援給付金を支給します。

受講、修業前に届出が必要です。

種類

①自立支援教育訓練給付金

要件 市指定の職業能力開発講座を受講する場合

支給額 受講料の2割相当額

(上限10万円、下限4001円)

②高等職業訓練促進給付金

要件 就職に有利な資格取得

要件

要件

要件

要件

要件

要件

(看護師・介護福祉士等)のために2年以上養成機関で受講した場合

詳細につきましては、子育て支援課(清洲庁舎)へお問合せください。

母子家庭等日常生活支援事業

母子家庭、父子家庭及び寡婦の方が、働くために必要な技術習得のための通学、就職活動や疾病、冠婚葬祭、出張、学校等の公的行事への参加などにより、一時的に日常生活を営むのに支障がある場合に、家庭生活支援員を派遣して生活援助を行います。

支援内容 食事の世話、住居の掃除、身の回りの世話、生活必需品等の買い物、医療機関等との連絡等

一定額以上の所得がある方には、一部利用負担があります。

問合せ 子育て支援課(清洲庁舎)

12月は児童扶養手当・県遺児手当・清須市遺児手当の支払い月です

母子家庭等の方に支給されている児童扶養手当、県遺児手当及び清須市遺児手当の平成23年8月～11月分の手当を、ご指定の預金口座へ振込みますのでご確認ください。

支給金額

児童扶養手当

児童扶養手当

児童扶養手当

児童扶養手当

児童扶養手当

児童扶養手当

児童扶養手当

児童扶養手当

児童扶養手当

児童扶養手当

児童扶養手当

児童扶養手当

児童扶養手当

児童扶養手当

児童扶養手当

児童扶養手当

児童扶養手当

児童扶養手当

児童扶養手当

児童扶養手当

児童扶養手当

お手元の手当証書等をご覧ください。

振込日 12月9日頃

県遺児手当

児童一人当たり 月額4500円

支給開始4年目以降(平成20年11月30日以前に認定されている方)

月額2250円

振込日 12月22日頃

市遺児手当

児童一人当たり 月額5000円

振込日 12月22日頃

問合せ 子育て支援課(清洲庁舎)

県在宅重度障害者手当受給者の方へ

12月22日(木)に8月～11月分が指定された金融機関に愛知県から振り込まれますので、預金通帳等でご確認ください。

問合せ 社会福祉課(清洲庁舎)

平成23年生活のしつらさなどに関する調査

(全国在宅障害児・者等実態調査)

厚生労働省では、制度の谷間を生まない新たな福祉法制の実施等の検討資料とするため、在宅の障害児・者等の生活実態とニーズを把握する調査を実施します。

障がいのある方への施策をより良くするため、調査該当地区宅に調査員が訪問しますので、調査にご協力をお願いします。

調査員が訪問しますので、調査にご協力をお願いします。

調査員が訪問しますので、調査にご協力をお願いします。

調査員が訪問しますので、調査にご協力をお願いします。

調査員が訪問しますので、調査にご協力をお願いします。

調査員が訪問しますので、調査にご協力をお願いします。

調査員が訪問しますので、調査にご協力をお願いします。

調査員が訪問しますので、調査にご協力をお願いします。

調査員が訪問しますので、調査にご協力をお願いします。

調査員が訪問しますので、調査にご協力をお願いします。

調査員が訪問しますので、調査にご協力をお願いします。

調査員が訪問しますので、調査にご協力をお願いします。

調査員が訪問しますので、調査にご協力をお願いします。

調査員が訪問しますので、調査にご協力をお願いします。

調査日 12月1日(木)

調査該当地区

田中町、弁天、西枇杷島町小田

井二丁目の一部

問合せ 社会福祉課(清洲庁舎)

### 身体・知的障害者相談会の開催

身体及び知的に障がいのある方、又はそのご家族を対象に、愛知県から認定を受けた相談員による相談会を実施いたします。ぜひこの機会をご利用ください。

なお、この相談会は予約制となりますので、社会福祉課(清洲庁舎)までお問合せください。

とき 平成24年1月12日(木)

午前9時～正午

ところ 清洲庁舎 2階相談室

相談員

身体障害者相談員 比嘉茂男

知的障害者相談員 筒井登和子

申込・問合せ

社会福祉課(清洲庁舎)

### 精神障害者と家族のための相談

NPO法人 太陽では、精神障がいのある方の自立と社会参加の促進を目的に、職業生活を体験できる機会や場所の提供、日常生活の支援や困りごとなどについての相談に応じています。お気軽にご相談ください。

また、精神障がいのある方を抱える家族会(れんこん)もありますので、こちらもお気軽にお問合せください。

問合せ NPO法人 太陽

☎0568 25 0631

### 受診サポートブックについて

尾張中部福祉圏域障害者自立支援協議会運営会議では、コミュニケーションや言葉の理解面などに障がいのある方に、「受診サポートブック」を作成しました。

このサポートブックは、診察時に配慮して欲しいことや、注意事項などを障がいのある方やその家族が事前に記入し、診察前に医療機関へ提出していただくものです。例えばこんな時に

「ごどものことをどう説明したらいいんだろう?」

「伝え忘れがないか心配だわ」

「はじめて 医院へ行くけど不安だわ」

「コミュニケーションが上手く取れないけど…」

「実施主体」

尾張中部福祉圏域障害者自立支援協議会運営会議

(清須市・北名古屋市・豊山町及び相談支援・訪問・日中系事業所等)

「協力」

西名古屋医師会・西春日井歯科医師会・西春日井薬剤師会

尾張中部福祉圏域障害者自立支援協議会運営会議事務局

☎0568 23 1550

「受信サポートブック設置窓口」

・清須市社会福祉課(清洲庁舎)

・サポートセンター清須

(清洲総合福祉センター)

なお、清須市ホームページ(障害者福祉)からもダウンロードが出来ます。

問合せ 社会福祉課(清洲庁舎)

### 市高齢者保健福祉計画・第5期介護保険事業計画策定に向けて

清須市保健福祉計画策定委員会(高齢者部会)が、8月4日と10月20日に開催され、平成24年度からの3年間、清須市の高齢福祉施策の元となる高齢者保健福祉計画・第5期介護保険事業計画について協議されました。

また、これらの計画策定にあたり、市民ワークショップを開催し「清須市の将来像」について、また生活圏域ニーズ調査を先行し、高齢者の方が必要としているサービスについて、それぞれの意見を等をとりまとめ、その結果を策定委員会に報告しました。

詳しくは、清須市ホームページ

に掲載しています会議録をご確認ください。また策定委員会は、あと2回開催される予定です。



策定委員会の様子

問合せ 高齢福祉課(清洲庁舎)

### 高齢者インフルエンザ予防接種はお済みですか?

一段と寒くなり、インフルエンザ等が流行しやすい季節になってきました。インフルエンザにかかる前に予防接種を受けるようにしましょう。

満65歳以上の方は、接種費用1000円で受けることができます。満65歳以上の方のうち、指定医療機関以外で接種した方と生活保護世帯の方には償還制度があります。詳細については、健康推進課(清洲庁舎)へお問合せください。

接種期限 平成24年1月31日(火)まで

健康推進課(清洲庁舎)

本市は、本庁舎・西枇杷島庁舎・清洲庁舎・春日支所にて業務を行っています。申請手続き等のためお越しの際は、担当課及び担当課所在庁舎等をお確かめください。

犬の飼い主の皆様へ



平成23年度狂犬病予防接種及び注射済票の受領がお済みでない方へ、11月中旬にお知らせはがきを発送しました。(すでに受領がお済みの方に届きましたら、お手数ですが破棄してください。)

犬の登録(生涯一度)、狂犬病予防接種及び注射済票の受領(毎年度)は、飼い主の義務です。まだ登録鑑札・注射済票の受領がお済みでない方は、健康推進課(清洲庁舎)で手続きをしてください。

預託動物病院では、登録鑑札(初めての犬のみ)・注射済票の交付を行っています。診察時間等は直接お尋ねください。

- 【市内の預託動物病院】
- あすら動物病院(朝日)
  - にしび動物病院(西枇杷島町宮前)
  - 水野動物病院(春日宮重)
  - きよす動物病院(西田中)
- 【市外の預託動物病院】
- アイ動物病院(北名古屋)
  - 大澤獣医科医院(稲沢市)
  - オギソ動物病院(名古屋市中区)
  - みずの動物クリニック(あま市)

COCO動物病院(稲沢市)  
問合せ 健康推進課(清洲庁舎)

大腸がん検診無料クーポン券をご利用ください

対象者の方は、10月に郵送したご案内に同封の返信用はがきでお申込みください。  
後日、検査容器をご自宅に郵送します。

問合せ 健康推進課(清洲庁舎)

献血にご協力をお願いします!

トヨタ名古屋自動車大学校(春日一番割)では、20年前から生徒や職員600人対象の献血活動を行っています。今年も血液の需要が増えるこの時期に献血を行います。

実施日 12月8日(木)  
実施場所 トヨタ名古屋自動車大学校(春日一番割)

皆さんも近隣の会場で献血ボランティアをしてみませんか!

(400ml献血ができる男子の年齢が、17歳に引き下げられました。)

- 【近隣の献血ルーム(名古屋市内)】
- JRセントラルタワーズ20階(中村区名駅)
  - 栄カスビル9階(中区栄)
  - メガネプラザビル7階(中区金山)
  - 万松寺ビル1階(中区大須)
- 問合せ 健康推進課(清洲庁舎)

戦後強制抑留者の皆様へ

シベリア戦後強制抑留者に対する特別給付金を支給しています。  
対象者は、戦後強制抑留者で平成22年6月16日に日本国籍を有するご存命の方です。

請求受付期間は、平成24年3月31日です。請求期間内に特別給付金の支給の請求をしなかった場合には、支給されません。

請求書をお持ちでない方は当基金から請求書類をお送りしますので、至急、当基金にお電話ください。

既に特別給付金を支給された方は、再度の請求は出来ません。  
問合せ 独立行政法人平和祈念事業特別基金 事業部特別給付金認定担当

☎0570 059 204  
(ナビダイヤル)  
(IP電話、PHSからは)03 5860 2748)

受付時間  
平日 午前9時～午後6時  
(土曜、日曜、祝日は除く。)

生活・環境

平成12年～17年の間に相続等に係る生命保険契約等に基づく年金を受給していた方へ

遺族の方が年金として受給する生命保険金のうち、相続税の課税

対象となった部分については、所得税の課税対象にならないとする最高裁判所の判決(平成22年7月6日)を受けて、平成22年10月に相続等に係る生命保険契約等に基づく年金の税務上の取扱いが変更されました。

これにより、過去5年以内の各年分について所得税を納めすぎとなつていらっしゃる方に、税務署で所得税の還付手続きを行っていただき、その手続きに基づき個人住民税の還付を行ってまいりました。

この度、平成13年度分以後の各年度分について、納めすぎとなつていらっしゃる個人住民税に相当する額を、特別還付金として支給する制度を設けました。

特別還付金の申請期間は、平成24年1月1日～12月31日までとなっておりますので、対象となる方は、この期間内に特別還付金支給の申請手続きをしていただきますようお願いいたします。

問合せ 税務課(本庁舎)

防災

甲種防火管理新規講習会開催のお知らせ

とき 平成24年1月31日(火) 2月1日(水)の2日間  
午前9時30分～午後4時30分

12月相談日のお知らせ  
【問合せ】電話052-400-2911(代表) ①社会福祉課(清洲庁舎)内線3126 ②産業課(本庁舎)内線1322 ③企画政策課(本庁舎)内線1223

相談名	相談日	時間	会場
①人権よろず相談	14日(水)	午前10時～午後3時	西枇杷島庁舎
②司法書士による消費生活相談(多重債務を含む)	14日(水) 24日(土)	午後6時～8時 午前10時～正午	清洲市民センター3階研修室 本庁舎1階相談室
③不動産に関する相談	20日(火)	午後1時～4時	本庁舎1階相談室

市民相談



ところ 北名古屋市文化勤労会館  
小ホール

北名古屋市政成寺蔵化60番地  
対象者 管内(清須市・北名古屋市・  
豊山町)にお住まい又はお勤め  
の方

定員 60名

申込期間 平成24年1月10日(火)  
～1月20日(金)土曜・日曜日を  
除きます。

ただし、先着順に受付し定員に  
なり次第締め切ります。

受付時間

午前8時30分～午後4時30分

申込場所 西春日井広域事務組合  
消防本部 予防課

申込時に印鑑、写真2枚(申込  
前6か月以内に撮影した無帽・  
無背景たて3cm×よこ2.5cmサイ  
ズのもの)を持参してください。  
・スピード写真、写真出力用紙厚  
手)に印刷したデジタル写真も可  
・写真のコピー、普通紙に印刷し  
た画像等は不可(写真は、受講  
カード及び修了証に使用します。)  
テキスト 図説防火管理等(講習  
初日の1月31日に3100円で  
幹旋します。)

**このような施設には  
甲種防火管理者が必要です**

次に掲げる事業所の管理につい  
て権原を有する方は、甲種防火管

理者を定めなければなりません。

遊技場、飲食店、店舗、ホテル、  
病院などの不特定の人が入出し、  
収容人員が30人以上かつ延べ面  
積が300㎡以上の建物の関係者

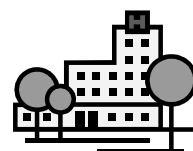

共同住宅、工場、倉庫、事務所  
などの特定の人が入出し、収容  
人員が50人以上かつ延べ面積が  
500㎡以上の建物の関係者

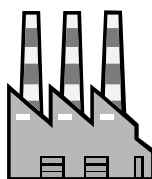

特別養護老人ホーム、老人短期  
入所施設など自力避難の困難な  
人が利用し、就寝を伴う施設又  
はこれらを含む建物で、収容人  
員が10人以上となる建物の関係者



問合せ 西春日井広域事務組合  
消防本部予防課  
☎0568 22 2511

**催し・講座**

**青空であそぼう会**

クリスマス会にサンタさんがプ  
レゼントを持って来てくれるかな?

とき 12月14日(水)

午前10時20分から

ところ NPO法人おさんぼ

清洲共同保育所

対象 0～3歳児親子

定員 15組

参加費 300円(子供の食事代)

事前に電話予約が必要です。そ  
の際、食物アレルギーのある方  
はお知らせください。

申込・問合せ NPO法人おさんぼ

清洲共同保育所

☎052 409 0904

**みずとびあ庄内朝市**

みずとびあ庄内朝市で新鮮野菜  
や庄内川流域の産品などを集めた  
朝市を開催します。

あわせて、親子で楽しめる「ミ  
ニ門松づくり」を行います。ぜひ  
ご参加ください。

とき 12月18日(日)

午前9時～正午

ところ みずとびあ庄内

(庄内川水防センター)

とれたて朝市 新鮮野菜、くだも  
の、流域産品などの販売

親子体験 ミニ門松づくり

ミニ門松づくりの受付は午前9  
時からです。定員は先着50名で  
参加費は門松1つ(1対ではあ  
りません)につき800円です。

問合せ 都市計画課西枇杷島庁舎

**初日の出は清洲城で**



お正月の三が日は、ぜひ清洲城  
へお越しください。

清洲城

平成24年1月1日(元日)

午前6時30分～午後3時

1月2日(振休)・3日(火)

午前9時～午後3時

1月4日(水)から通常開館いた  
します。

清洲ふるさとのやかた

平成24年1月1日(元日)・2日

(振休)・3日(火)

午前9時～午後3時

1月4日(水)から通常開館いた  
します。

問合せ 産業課(本庁舎)

12月相談日のお知らせ【問合せ】電話052-400-2911(代表) 産業課(本庁舎)内線1322

相談名	相談日	時間	会場
消費生活相談員による消費生活相談	6日(火)	午後1時30分～4時30分	本庁舎1階相談室
	13日(火)		
	20日(火)		
	27日(火)		

**市民相談**

**市学校支援地域本部主催  
読み聞かせボランティア養成講座**

清須市学校支援地域本部では、市内の小・中学生を対象に、読み聞かせボランティア養成講座を開催します。読み聞かせに関心のある方は、ぜひご参加ください。

とき 12月28日(水)  
午前10時～午後4時

ところ にしびさわやかプラザ  
3階研修室

内容 お話し会の実演を学びます。

講師 羽立泉氏・武島敦子氏

対象 市内にお住まいの小学6年生、中学1・2年生

定員 15名

持ち物 筆記用具、弁当、飲み物  
参加費 無料

申込・問合せ 12月6日(火)から  
生涯学習課(清洲市民センター)へ

**囲碁・将棋大会**

初心者から参加していただけます。参加をお待ちしております。

とき 平成24年1月15日(日)  
午前8時30分から

ところ 新川体育館 大会議室

対象 市内にお住まい・お勤めの方

試合方法 囲碁の部・将棋の部を2クラスに分けます。いずれかにお申込みください。

A級：初段以上 B級：1級以下  
組合せ抽選は当日行います。  
参加料 1000円(昼食代。当日欠席の場合は返金致しません。)

申込 平成23年12月14日(水)～平成24年1月6日(金)までに、新川体育館・清洲市民センター・にしびさわやかプラザ・春日公民館へ

主催 市文化協会

問合せ 市文化協会事務局(清洲市民センター内)【月曜日休館】  
052-409-6471

とき 平成24年1月15日(日)  
午前9時受付開始  
午前9時30分開会式

ところ アルコ清洲  
2階メインホール

種目 シングルス

参加資格 市内にお住まい、お勤めの方(中学生以上)

参加費 300円(中学生は無料)  
大会当日にお支払いください。

申込 新川体育館・清洲市民センター・にしびさわやかプラザ・春日B&G体育館

前記施設に設置の申込用紙にご記入の上、お申込みください。

申込締切日 平成23年12月23日(祝)

問合せ スポーツ課(新川体育館)

第6回清須市民卓球大会

市民健康講座「生活習慣病予防教室」

問合せ 健康推進課(清洲庁舎)

**市民健康講座「生活習慣病予防教室」**

問合せ 健康推進課(清洲庁舎)

生活習慣病を予防するためには、健康的な生活習慣を継続することが大切です。この講座では、糖尿病とは何か、健康であっても予防していく必要性や簡単に予防を続けていくためのポイントなどを学びます。

とき・内容 全4回コース(下表のとおり) 受付は講義開始の10分前からです。  
ところ 春日保健センター 4回目のみ春日公民館となります。  
対象 市民の方  
定員 20名  
費用 無料  
申込 12月5日(月)から健康推進課(清洲庁舎)へお申込みください。



回数	と	き	内	容	講	師
1	平成24年 1月25日(水)	午後2時～ 3時30分	健康でも血糖値を正常に保つ必要と簡単な工夫について		とよ山内科クリニック医師 金森 典代氏	
2	2月 1日(水)	午前10時～ 11時30分	健康な体づくりに楽しさを(運動実技)		運動指導士 村田 峯子氏	
3	2月 7日(火)	午前10時～ 11時30分	お口からはじまる生活習慣病改善		歯科衛生士 吉田 昌代氏	
4	2月17日(金)	午前10時～ 午後1時	体の中から元気！簡単健康レシピ(調理実習)		管理栄養士 山田佳代子氏	

保育はありません。

2回目には室内シューズ、運動できる服、水分、タオル、4回目には食器拭き用布巾とエプロンをお持ちください。

12月相談日のお知らせ【問合せ】電話052-400-2911(代表) 子育て支援課(清洲庁舎)内線4345(母子・女性)

相談名	相談日	時間	会場
母子家庭就業相談 (県就業相談員)	28日(水)	午前10時～正午	本庁舎1階相談室
		午後1時30分～3時30分	清洲庁舎2階相談室
女性相談	7日(水)	午前10時～午後3時30分	清洲庁舎2階相談室
	21日(水)		

市民  
相談

男性のための料理教室  
(市食生活改善推進員主催)

男性のための料理教室を開催します。簡単でおいしい家庭料理を作りますので、料理に興味のある方はぜひご参加ください。一度も料理をしたこともない方でも大歓迎です。

とき 平成24年1月28日(土)

午前10時～午後1時30分

ところ 清洲総合福祉センター

内容 調理実習

対象 男性の方

定員 20名

持ち物 エプロン・参加費500円

申込 平成24年1月20日(金)まで

に健康推進課(清洲庁舎)へお

申込みください。「電話申込可」

問合せ 市食生活改善推進員

伊藤 052 400 3381

浅井 052 409 3526

大会結果等

清洲JFC 県大会優勝!



優勝した清洲JFCの皆さん

10月16日(日)・23日(日)に常滑

市の青海グランドで行われました

第28回愛知県スポーツ少年団サッ

カー交流大会において、東尾張愛

日地区代表の清洲ジュニアフット

ボールクラブが優勝しました。お

めでとうございます。

問合せ スポーツ課(新川体育館)

第10回新川やると祭

写真コンテスト入賞者

(順不同・敬称略)



堀場嘉廣作「夕日にやける」

推薦 堀場 嘉廣(あま市)

特選 木全 彦次(阿原)

準特選 福田 宏(地領)

井上 勝彦(助七)

長縄 博(土器野)

安田 豊(西須ヶ口)

井水 久男(阿原)

樋口 初子(土器野)

中川 和喜(寺野)

磯貝ムツ子(芳野)

産業課(本庁舎)

問合せ

その他

市ガイドボランティアのご案内

清洲城周辺ガイド

清須市のガイドボランティアが、

清洲城周辺をガイドします。清洲

城にお越しの際は、ぜひご利用く

ださい。

とき 毎週火曜日・木曜日・

土曜日

午前の部 午前10時～正午

午後の部 午後1時～3時

荒天の場合は、中止となる場合

があります。

内容 清洲城周辺(復元石垣・

天守台跡・信長公銅像等)

申込 当日受付

(清洲ふるさとのやかた内)

市ガイドボランティアでは、清

洲城周辺のほかに美濃路等のガ

イドも行ってあります。詳細は、

お問合せください。

問合せ 市観光協会

「産業課(本庁舎内)」

西春日井広域事務組合入札(見積)

参加資格審査申請書の受付について

西春日井広域事務組合では、次

のとおり入札(見積)参加資格審査

書の受付を行います。

申請の有効期間

平成24・25年度(2年間)

受付期間 平成24年2月6日(月)～10日(金)

午前9時～午後4時

ただし、正午～午後1時までは

除きます。また、郵送での受付

はいたしません。

申請書の様式

組合の指定様式(組合ホームペ

ージに掲載しています。)

受付・問合せ

西春日井広域事務組合消防本部

総務課

0568 22 4912

(ダイヤルイン)

http://www.6.ocn.ne.jp/~n-kouiki/

愛知県障害者職業能力校の

24年度訓練生募集について

情報システム科(20名)

O A ビジネス科(30名)

C A D 設計及びデザイン科(各30名)

応募資格(障がい者対象)

・技能を身に付け、職業的自立を

望む方

・症状が安定している方

・訓練及び集団生活に支障がない

と認められる方(身体障がい

をお持ちの方はご相談ください。)

募集期間 12月16日(金)まで

問合せ

障害者職業能力開発校訓練科

0533 93 2102

市民相談

12月相談日のお知らせ【問合せ】電話052-401-0031 市社会福祉協議会 地域福祉課

相談名	相談日	時間	会場
弁護士による 無料法律相談	8日(木)	午後1時～4時	清洲総合福祉センター1階相談室
	9日(金)		春日老人福祉センター1階面接室
	13日(火)		にしび創造センター1階ボランティア室
	14日(水)		清洲総合福祉センター1階相談室

※事前予約が必要です。相談会場へ直接お申込みください。  
にしび創造センター 電話052-501-4788 清洲総合福祉センター 電話052-401-0031 春日老人福祉センター 電話052-409-8368



# 2011 12月のスケジュールカレンダー

日	月	火	水	木	金	土
27	28	29	30	1	2	3 市芸能発表会 (～4日) 午前10時～ 清洲市民センター
4 清洲城朝市 午前8時～ 清洲城広場・遊歩道	5	6 消費生活相談員による消費生活相談 午後1時30分～ 本庁舎	7 女性相談 午前10時～ 清洲庁舎	8 弁護士による 無料法律相談 午後1時～ 清洲総合福祉 センター	9 弁護士による 無料法律相談 午後1時～ 春日老人福祉 センター	10
11	12	13 弁護士による無料 法律相談 午後1時～ にしび創造センター 消費生活相談員による消費生活相談 午後1時30分～ 本庁舎	14 人権よろず 相談 午前10時～ 西枇杷島庁舎 弁護士による無料 法律相談 午後1時～ 清洲総合福祉センター 司法書士による消費 生活相談 午後6時～ 清洲市民センター	15	16	17
18 みずとびあ 庄内朝市 午前9時～ みずとびあ庄内	19	20 不動産に関する相談 午後1時～本庁舎 消費生活相談員による消費生活相談 午後1時30分～ 本庁舎	21 女性相談 午前10時～ 清洲庁舎	22	23 天皇誕生日	24 司法書士による 消費生活相談 午前10時～ 本庁舎
25	26	27 消費生活相談員による消費生活相談 午後1時30分～ 本庁舎	28 母子家庭就業相談 午前10時～ 本庁舎 母子家庭就業相談 午後1時30分～ 清洲庁舎 市役所仕事納め	29	30	31

## し尿汲取り・浄化槽の清掃業者

清洲・新川地区	西枇杷島地区	春日地区
株サンキョークリエイト ☎0587-32-2541	三協商事株 ☎052-442-3091	株サンキョークリエイト
丸新商事株 ☎052-400-3688	丸新商事株 ☎052-400-3688	☎0587-32-2541

## — 12月の納税 —

固定資産税・都市計画税(第3期) 国民健康保険税(第7期)  
後期高齢者医療保険料(第6期) 介護保険料(第5期)

**納期限 12月26日(月)**

税金是最寄りの金融機関で納めることができます。  
納期限後の納付には延滞金が課されます。

## 日曜・祝日に急病人が出たときは

は通常診療(時間等は各医療機関にお問合せください。)

日付	外科 午前10時～午後5時	歯科 午前9時30分～11時30分	内科・小児科 午前9時30分～11時30分 午後1時～4時30分
12月 4日(日)	かんやまクリニック(北名古屋) ☎0568 23 2007	おおまえ歯科医院(清須市) ☎052 408 0800	西部休日急病診療所(西枇杷島町花咲84) ☎052-503-8277
12月 11日(日)	済衆館病院(北名古屋) ☎0568 21 0811	川崎歯科医院(北名古屋) ☎0568 22 1130	<p>西部休日急病診療所</p> <p>診療日…日曜・祝日・年末年始(12/30～1/3)</p>
12月 18日(日)	遠藤外科整形外科(清須市) ☎052 502 8841	岡崎歯科(清須市) ☎052 400 7236	
12月 23日(祝)	安田クリニック(北名古屋) ☎0568 26 2020	とくしげ歯科(北名古屋) ☎0568 22 4182	
12月 25日(日)	西春整形外科(北名古屋) ☎0568 21 5521	おげき歯科クリニック(清須市) ☎052 401 8020	
12月 29日(木)		くまざわ歯科(北名古屋) ☎0568 24 0505	
12月 30日(金)	ゆたかクリニック(清須市) ☎052 408 0171	新清洲歯科医院(清須市) ☎052 409 6777	
12月 31日(土)	済衆館病院(北名古屋) ☎0568 21 0811	ぼんだ歯科(北名古屋) ☎0568 26 3388	
平成24年1月1日(祝)	松尾整形外科(北名古屋) ☎0568 23 6011	鬼頭歯科医院(清須市) ☎052 400 3056	
1月2日(祝)	きとう医院(清須市) ☎052 400 7211	医療法人兼洋会 西春中央歯科(北名古屋) ☎0568 23 0066	
1月3日(火)	ゆたかクリニック(清須市) ☎052 408 0171	さかい歯科 口腔外科医院(清須市) ☎052 401 1182	

夜間・土曜日の午後 救急医療情報センター(救急病院をご紹介します) ☎052-263-1133