

## あなたの身体、大切です ～女性がん検診、受けていますか？～



「“がん”なんてまだ関係ないわ」と思っていませんか？  
 子宮がんは、20～30歳代の若年層に急増し、乳がんは40歳前後に罹る人が多くなり年々増加傾向となっています(20人に1人が乳がんになっています)。がんを早期発見・早期治療するために、定期的に検診を受け、「月に一度の乳がん自己検診」を行いましょ。また、自分の身体に少しでも違和感を感じたらためらわず、すぐに受診することも大切です。



## 市民がん検診・女性がん検診の申込み受付中!

年齢要件を満たす市民の方なら  
 どなたでも受けられます。

※電話又は健康推進課窓口(清洲庁舎)にて受付します(土日・祝日は除く)。検診票、検査容器等をお受け取りください。

|   | 検診項目等                         | 会場               | 検診月日                      |
|---|-------------------------------|------------------|---------------------------|
| 健康推進課   | <b>【市民がん検診】</b>               | 西枇杷保健センター        | 5/14・15・18・19・20・21       |
|   | ●胸部検診 (満16歳～) 200円            | 清洲保健センター         | 5/23・24・25・26・27・28       |
|   | ●胃がん検診 (満30歳～) 800円           | 新川保健センター         | 5/29・31                   |
|   | ●大腸がん検診 (満30歳～) 500円          |                  | 6/1・2・3・4・5・7・8・9         |
|   | ●肺がん検診 (満30歳～) 600円           | 春日保健センター         | 6/11・13・14・15・16・17       |
|   | ●前立腺がん検診 (満50歳～男性) 600円       |                  |                           |
|   | ●肝炎ウイルス検診(満40～70歳の未検査の方) 700円 |                  |                           |
|   | <b>【市民女性がん検診】</b>             | 西枇杷保健センター        | 6/23・24・25・26・29・30       |
|   | ●子宮がん検診 (満20歳～) 800円          | 清洲保健センター         | 7/8・9・11・12・13・14・15・16   |
|   | ●乳がん検診 (満30歳～) 1,000円         | 新川保健センター         | 7/1・2・3・5・6・7・26・27・28・29 |
| <b>【骨粗しょう症検診】</b>                                 | 春日保健センター                      | 7/20・21・22・23・25 |                           |
| ●骨粗しょう症検診(満20歳～男女) 700円                           | 名鉄病院                          | 6/1～9/30         |                           |
| ●個別子宮がん検診(満20歳～) 1,700円                           | 西枇杷保健センター                     | 6/18・19・22       |                           |
| <b>【若年者健診】</b> 30～39歳(S46.4.1～S56.3.31生まれ) 1,800円 |                               |                  |                           |

- 対象年齢の基準は、検診当日に満年齢に達している方です(若年者健診は除く)。各種検診は1人年1回です。
- 子宮がん検診は、集団検診または医療機関(名鉄病院)での個別検診の、いずれかになります。
- 費用が無料になる方①満70歳以上②市・県民税非課税世帯③障害者及び精神障害者医療費受給者証所持者④生活保護世帯⑤後期高齢者医療の被保険者(65～70歳未満)

## ★5月31日は世界禁煙デー (5/31～6/6は禁煙週間です)



全世界の10億人を超える喫煙者の2割は女性です。男性の喫煙率は減りはじめていますが、女性は増える途上にあります。喫煙は、自分だけでなく周囲の人や子ども・胎児にも悪影響を及ぼします。  
 ※現在、禁煙治療に保険が適用されています。お近くの禁煙外来の情報を知りたい方は、健康推進課(清洲庁舎)までお問合せください。

## 《成人保健事業》

|                    | 名称               | 実施日・会場             |                         | 時間                          | 対象・詳細   |
|--------------------|------------------|--------------------|-------------------------|-----------------------------|---|
| 健康推進課<br>(※は高齢福祉課) | ☎歯科節目個別健診        | 通年                 | 市内指定医療機関                | 診療時間内                       | ・満40・45・50・55・60・70歳の方<br>・健康保険証持参・費用無料<br>☎あらかじめ医療機関に予約必要      |
|                    | 市民健康相談           | 5/25(火)            | 清洲保健センター                | 午後1:30～3:00                 | ・血圧測定、尿検査、健康に関する相談<br>・担当：保健師                                   |
|                    | ☎心の健康相談          | 5/14(金)            | 西枇杷保健センター               | 午後1:30～2:20<br>午後2:30～3:20  | ・臨床心理士又は医師が個別の相談に応じます。<br>秘密厳守。ご本人でなくても相談できます。<br>☎申込開始5/6(木)から |
|                    | ☎うつ相談《新設》        | 5/17(月)            | 清洲保健センター                | 午後3:30～4:20                 |   |
|                    | 栄養相談             | 随時                 | 電話または面接相談               |                             | ・食生活に関する相談<br>・担当：管理栄養士   |
|                    | 献血               | 5/23(日)            | 清洲庁舎                    | 午前9:30～11:30<br>午後1:30～3:30 | ・満16～69歳の方(65～69歳は60～64歳の間に献血経験のある方)                            |
|                    | 高齢者健康相談<br>介護相談※ | 5/11(火)<br>5/26(水) | 清洲総合福祉センター<br>清洲老人いこいの家 | 午後2:00～3:00                 | ・血圧測定、尿検査、心身に関する相談及び介護に関する相談<br>・申込不要                           |

☎は申込みが必要です。※問合せは健康推進課又は高齢福祉課(ともに清洲庁舎)へ 電話052-400-2911(代表)

弁天町、地領…毎月第4土曜日■小場全域、養和町、県宮前住宅、旭町、三菱社宅、笹原町、池端町、北六軒町、西川口、四軒家、松原北部、北二ツ杵、富士岳、ラドーニ西枇杷島、ネオハイツ枇杷島、日の出西、ユニール清須、ラヴィエール芳野公園、トランシエニツ杵、ニツ杵住宅、第六菱風寮…毎月第2水曜日■東六軒町、西六軒町、南六軒町、松原東部、松原西部、杵東、杵西、スカイレジデンス、レジデンス松原…毎月第4水曜日

清須 2010.5.1

## 《母子保健事業》

母子健康手帳はすべての事業に必要です。☎は申込みが必要です。  
 対象月にご都合の悪い方は他の日程でお受けください。準備の都合がありますので事前にご連絡ください。  
 ※6月初めの予定まで掲載しています。それ以降の予定は、平成22年度母子保健事業日程表でご確認ください。

| 名称  |   | 実施日・会場                                 |  | 受付時間  | 対象・詳細  |
|---|---|--|--|---|--|
| 母子健康手帳交付  | 5/13(木)   | 新川保健センター                               | 午前11:30~11:45  | 妊婦<br>持ち物：妊娠届出書   |  |
|   | 随時(平日)  | 清洲庁舎                                   | 午前8:30~午後5:00  |   |  |
| パパママ教室  | 5/18(火)   | 清洲保健センター                               | 午後1:15~1:30  | 妊婦とその夫<br>テーマ「分娩・授乳について」  |  |
| ☎母乳・卒乳相談  | 5/17(月)   | 清洲保健センター                               | 母乳 午前9:30~11:10<br>卒乳 午前11:00~   | ☎申込必要 受付開始は1週間前から<br>◎母乳不足や卒乳に関する相談<br>(母乳は個別、卒乳は集団)  |  |
| 乳幼児健康相談   | 5/17(月)   | 清洲保健センター                               | 午前9:30~10:30   | 乳幼児と保護者<br>◎身体計測、発育等の育児相談   |  |
|   | 6/16(水)   | 西枇杷保健センター                              |  |   |  |
| 赤ちゃん教室  | 5/17(月)   | 清洲保健センター                               | 午前9:30~10:20   | テーマ「赤ちゃんの生活リズム」<br>1回目10時~ 2回目10時30分~   |  |
| 離乳食講習会  | 5/18(火)   | 清洲保健センター                               | 午前10:00~10:15  | 離乳食初期~中期の方  |  |
|   | 6/1(火)  |  |  |   |  |
| 乳幼児健診   | 4か月児  | 5/13(木)                                | 新川保健センター   | 午前9:30~10:00  | 5月はH22年1月生まれ<br>6月はH22年2月生まれ<br>持ち物：健診問診票・BCG予診票<br>体温計  |
|   |   | 5/20(木)                                | 清洲保健センター   |   |  |
|   |   | 5/27(木)・6/3(木)                         | 西枇杷保健センター  |   |  |
|   | 10か月児   | 5/24(月)                                | 春日保健センター   | 午後1:15~1:45   | 5月はH21年5・6月生まれ<br>6月はH21年7・8月生まれ<br>※当日受けられない方は医療機関で受診できま<br>す。受診券は健康推進課(清洲庁舎)で発行し<br>ますので母子手帳と印鑑をご持参ください。 |
|   |   | 6/2(水)                                 | 西枇杷保健センター  |   |  |
|   | 1歳6か月児  | 5/6(木)                                 | 清洲保健センター   | 午後1:15~1:45   | 5月はH20年8・9月生まれ<br>6月はH20年10・11月生まれ<br>持ち物：歯ブラシ、タオル   |
|   |   | 5/13(木)                                | 新川保健センター   |   |  |
|   |   | 6/3(木)                                 | 西枇杷保健センター  |   |  |
|   | 3歳児   | 5/27(木)                                | 西枇杷保健センター  | 午後1:15~1:45   | 5月はH19年3・4月生まれ<br>6月はH19年5・6月生まれ<br>持ち物：歯ブラシ、タオル<br>目と耳の検査を事前に実施してください。当日、会場で尿検査をします。                      |
|   |   | 6/4(金)                                 | 春日保健センター   |   |  |
|   |   | 6/10(木)                                | 清洲保健センター   |   |  |
|   | 2歳児相談<br>歯っぴい健診   | 5/11(火)                                | 清洲保健センター   | 午後1:15~1:45   | H20年4月生まれ<br>持ち物：歯ブラシ、<br>タオル  |
| 2歳6か月児<br>歯なマル健診  | 5/25(火)   | 新川保健センター                               | 午後1:15~1:45  | H19年10月生まれ<br>H19年11月生まれ  |  |
|   | 6/8(火)  | 春日保健センター                               |  |   |  |
| 予防接種  | 集団接種<br>ポリオ   | 5/14(金)                                | 新川保健センター   | 対象 生後3か月~90か月未満 受付時間 午後1:15~2:00<br>春・秋各1回 計2回投与(41日以上の間隔で2回)<br>持ち物：母子健康手帳・予診票・体温計・ボールペン<br>※混雑を避けるためなるべく該当生まれ月の日にお越しください。                                     |  |
|   |   | 5/19(水)・6/1(火)                         | 清洲保健センター   |   |  |
|   |   | 5/21(金)                                | 春日保健センター   |   |  |
|   |   | 5/28(金)                                | 西枇杷保健センター  |   |  |
|   | 個別接種<br>1.三種混合<br>(ジフテリア・百日咳・破傷風)<br>2.麻しん風しん混合<br>3.日本脳炎 | 指定医療機関で実施します。<br>(ホームページ、年間日程表をご覧ください) |  | 医療機関の実施方法に従ってお受けください。<br>持ち物：母子健康手帳・予診票・体温計・ボールペン・<br>乳幼児医療受給者証・健康保険証<br>※あらかじめ電話などで予約してください。<br>※日本脳炎の接種は、3歳から7歳6か月未満の1期対象年齢の方<br>で、保護者が接種を希望する場合は、受けることができます。 |  |
| 小学6年生の方   | 二種混合予防接種を受けてください。   |  | 8月末までに指定医療機関で予防接種を受けてください。<br>予診票は学校から配布します。市外の学校に通学されている<br>方は、予診票を健康推進課(清洲庁舎)まで取りにお越しください。 |   |  |
| 中学1年生の方   | 麻しん風しん混合接種を受けてください。                                       |  |  |   |  |
| 高校3年生に相当する方   | 麻しん風しん混合接種を受けてください。                                       |  |  |   |  |
| <ul style="list-style-type: none"> <li>●予防接種は体調の良い時に受けましょう。</li> <li>●予防接種前には「予防接種と子どもの健康」を必ずお読みください。</li> <li>●予防接種を受ける場合はワクチン毎に定められた接種期間を守りましょう。</li> <li>●慢性疾患等で医療機関に受診されているお子さんは、主治医の許可を受けてください。</li> </ul> |   |  |  |   |  |
| ※一般不妊治療として診療(検査を含む)を受けられた方を対象にその費用の一部を助成する制度があります。(所得制限があります)   |   |  |  |   |  |



西枇杷島地区 ●可燃ごみ収集■県道西側…毎週火・金曜日■県道東側…毎週月・木曜日 ●不燃ごみ収集■県道西…第1・3水曜日■県道東側…第1・3土曜日 ●プラスチックごみ収集■県道西側…毎週土曜日■県道東側…毎週水曜日 ●資源ごみ収集■郷1部、郷2部、郷3部全域、グラントメゾン小田井、十軒町、新十軒町、橋詰町、砂入町、日の出東、ジャルダン、北間屋町東・西、間屋町、平和ビル…毎月第2土曜日■大和全域、上砂入、サンコート西枇杷、西枇杷公園、城並全域、宝マンション小田井、古城、花咲町、

|                      |              |
|----------------------|--------------|
| 清洲児童館                | 052-409-6102 |
| 清洲児童センターウイング         | 052-401-2727 |
| 新川児童館                | 052-409-5751 |
| 星の宮児童センター            | 052-400-5932 |
| 桃栄児童館                | 052-401-1234 |
| 小田井児童館(にしび創造センター内)   | 052-504-6392 |
| 西枇杷島児童館(西枇杷島福祉センター内) | 052-504-2656 |
| 春日児童館                | 052-409-8358 |

各施設の電話番号

## 児童館・児童センター

児童館・児童センター事業について、参加費が必要な事業は直接来館して申込みをしてください。参加費がかからない事業は電話での申込みで受け付けます。

### 西枇杷島児童館

◆パソコンで遊ぼう  
 とき ①5月13日(木)  
 ②5月27日(木)  
 ともに午後3時30分から

※どちらかの日程でお申込みください。  
 対象 5歳児(保護者同伴)  
 定員 各10名

◆手作り教室  
 「動くおもちゃ」をつくりまわす。  
 とき 5月25日(火)  
 午前10時30分から

◆絵本読み聞かせ  
 とき 5月12日(水)  
 午前11時から

◆前記2事業の申込みはともに5月8日(土)午前9時30分から  
 対象 未就園児親子  
 定員 20名

### 小田井児童館

◆みんなで遊ぼう  
 みんなでゲームをして楽しく遊

びましよう。  
 とき ①5月18日(火)  
 ②6月1日(火)  
 ともに午後3時45分から

◆押花教室  
 対象 幼児(保護者同伴)  
 定員 各30名



とき 5月22日(土)  
 午後1時30分から

◆パソコンであそぼう  
 対象 幼児(保護者同伴)  
 定員 25名  
 参加費 150円

◆親子誕生会  
 とき 6月7日(月)・8日(火)  
 ともに午後3時45分から

◆4月・5月生まれのお友達をみんなでお祝いしましょう。  
 とき 5月21日(金)  
 午前10時30分から

◆対象 未就園児親子  
 定員 35名  
 参加費 50円  
 ※4月・5月生まれのお友達は5月19日(水)・20日(木)の午前中に誕生カードが作れます。

◆歯みがき講習会  
 とき 6月7日(月)  
 午前10時30分から

◆対象 未就園児親子  
 定員 35名  
 持ち物 歯ブラシ・コップ・タオル

◆前記5事業の申込みはすべて5月8日(土)午前9時30分から

### 清洲児童館

◆親子であそぼう(手作りおもちゃ)  
 「動く自動車」をつくりまわす。  
 とき 5月28日(金)  
 午前10時30分から

◆対象 1〜3歳児親子  
 定員 20名  
 申込 5月10日(月)  
 午前9時から

### 清洲児童センターウイング

◆親子クッキング  
 親子で「ミニピザ焼き」をつくりましよう。  
 とき 5月24日(月)・26日(水)  
 午前10時30分から

◆対象 未就園児親子  
 定員 各7名  
 参加費 100円  
 (定員になり次第締切)

◆親子陶芸教室  
 親子で陶器作りを行います。  
 (2日間参加できる方を募集)  
 とき ①6月5日(土)「成形」  
 ②6月19日(土)「色付け」

ともに(午前の部)午前10時から(午後の部)午後2時から

◆対象 未就園児親子  
 定員 各7名  
 参加費 300円  
 (定員になり次第締切)



◆前記2事業の申込みはすべて5月6日(木)午前9時30分から

### 新川児童館

◆ちびっ子大集合  
 とき 5月19日(水)  
 午前10時30分から

◆対象 未就園児親子  
 ※定員・申込みはありません。

### 星の宮児童センター

◆ちびっ子大集合  
 とき 5月12日(水)  
 午前10時30分から

◆対象 未就園児親子  
 ※定員・申込みはありません。

◆親子ピクス  
 とき 5月25日(火)  
 午前10時30分から

◆対象 未就園児親子  
 ※定員・申込みはありません。  
 動きやすい服装で来てください。

●不燃ごみ収集 ■丸の内、下本町、中本町、竹屋町、上本町、田中町 (JRより南側) …毎月第2・4水曜日 ■朝日、伊勢町 (JRより北側)、鍛冶屋町、桑名町、大津町…毎月第2・4土曜日 ■田中町 (JRより北側)、弁天、西田中…毎月第1・3土曜日 ■伊勢町 (JRより南側)、西市場一〜五丁目、永安寺、神明町、西市場住宅、廻間、西清洲、土田、土田住宅、上条、上条住宅、新清洲一〜六丁目…毎月2・4水曜日



各施設の電話番号

|                          |              |
|--------------------------|--------------|
| 清洲子育て支援センター(本町保育園内)      | 052-401-2460 |
| 新川子育て支援センター(須ヶ口保育園内)     | 052-400-2200 |
| 春日子育て支援センター(中之切保育園内)     | 052-408-0771 |
| 春日子育て支援センター(ネギヤ保育園内)     | 052-400-9602 |
| 清須ファミリー・サポート・センター(清洲庁舎内) | 052-409-0755 |

## 桃栄児童館

### ◆ちびっ子大集合

親子でリズム遊び・大型絵本を  
楽しみましょう。  
とき 5月19日(水)  
午前10時30分～11時30分

## 春日児童館

### ◆サーキット遊び

とき 5月14日(金)  
午前10時30分～11時30分

対象 未就園児親子  
定員 20名  
申込 5月7日(金)  
午前9時から

### ◆親子誕生会



とき 5月21日(金)  
午前10時30分～11時30分

対象 未就園児親子  
定員 20名  
参加費 50円  
申込 5月7日(金)  
午前9時から

### ◆戸外遊び

とき 5月28日(金)  
午前10時30分～11時30分

対象 未就園児親子  
定員 20名  
申込 5月7日(金)  
午前9時から

## 子育て支援センター

### ◆子育て講座

とき ①5月10日(月)②5月17日(月)③5月20日(木)④5月25日(火)⑤5月27日(木)

すべて午前10時30分～11時30分

ところ ①⑤清洲子育て支援センター②④新川子育て支援センター③春日子育て支援センター

内容 ①「2・3歳児のココロと体」②③⑤「親子で作ろうアレンジ花」④「0歳児赤ちゃんのかかり方」

講師 ①④保健師 智恵氏  
②③⑤服部 智恵氏

対象 ①②③⑤2・3歳児  
④0歳児

定員 ①④各30組  
②③⑤各20組

申込 ①受付中②③⑤5月10日(月)午前9時30分～11時30分  
④5月11日(火)午前9時30分～11時30分

◆子育て相談会  
とき ①5月7日(金)②5月11日(火)③5月12日(水)  
すべて午後2時～3時

ところ ①新川子育て支援センター②春日子育て支援センター③清洲子育て支援センター

### ◆公園で遊ぶ

みんなで一緒に遊びましょう。  
とき ①5月24日(月)  
②5月28日(金)  
午前10時30分頃～11時30分

ところ ①ネギヤ公園②花園公園

## 新川子育て支援センター

### ◆身体測定・誕生会

0歳児 5月11日(火)  
1歳児 5月12日(水)

2・3歳児 5月13日(木)  
すべて午前10時30分～11時30分

◆絵本の会  
0歳児 5月7日(金)  
2・3歳児 5月21日(金)  
ともに午前10時30分～11時30分

## 春日子育て支援センター

### ◆身体測定・誕生会

0歳児 5月11日(火)  
1歳児 5月12日(水)

2・3歳児 5月13日(木)  
すべて午前10時30分～11時30分



### ◆子育て交流会

いろいろな年齢のお子さんと交流したり、子ども用品のリサイクルなどを行います。

## ファミリー・サポート・センターからのお知らせ

### ◆依頼会員登録会について

とき ①5月7日(金)②5月14日(金)③5月21日(金)④5月28日(金)  
午前10時～11時30分の間にお越しください。

ところ ①はるひ保健福祉センター 研修室 ②清洲総合福祉センター 第1会議室  
③にしびさわやかプラザ 研修室 ④新川体育館 和室

持ち物 保護者の顔写真2枚(3cm×2.5cm スナップ写真可)  
※詳細はファミリー・サポート・センターへお問合せください。

【問合せ】 清須ファミリー・サポート・センター(清洲庁舎)  
電話052-409-0755



## 保育園

とき 5月24日(月)  
午前10時30分～11時30分

### ◆園庭開放

とき 5月13日(木)・27日(木)  
ともに午前10時～正午

対象 未就園児(保護者同伴)

|                  |          |              |                  |
|------------------|----------|--------------|------------------|
| 所在地 電話番号<br>各施設の | 清洲市民センター | 清洲弁天 96 - 1  | 052 - 409 - 6471 |
|                  | 新川体育館    | 須ヶ口 1251 - 1 | 052 - 409 - 1535 |
|                  | 春日公民館    | 春日東出 8 - 2   | 052 - 400 - 2700 |

## 生涯学習講座

生涯学習課(清洲市民センター)

☎052-409-6471

月曜日は休館です。なお、月曜日が祝日の時は、直後の平日が休館です。

### 図書室今月の新着本紹介

◆にしび創造センター図書室  
「動物と話せる女性ハイジ」  
ハイジ(一般向け)

動物の気持ち、記憶までわかる米国人女性ハイジ。いつから動物と話せるようになったのか。その信じがたい能力の不思議に迫る。

◆清洲市民センター図書室  
「食べなきゃ、危険！」  
小若 順一(一般向け)

うつ病、冷え性、化学物質過敏症、成績不振…ミネラルを補給するだけで症状は劇的によくなる！食品安全問題のエキスパート「食品と暮らしの安全基金」による1年4か月のモニター調査で判明した、驚きのミネラル効果を紹介。

◆新川体育館図書室  
「男の介護 失敗という名のほいほい」  
吉田 利康(一般向け)

核家族化が進み、介護者の約3

割は男性。男性介護者には「悲惨」というイメージがついてまわるが、はたして事実だろうか。男性介護者による体験談と、楽しい介護のための技術を紹介する。

◆春日公民館図書室  
「子エンジメーカー」  
勝間 和代(一般向け)

自分のおかれている状況に不満があり、解消するためにどう動いたらよいか分からない人が生き抜くための処方箋。

### 図書室休室のお知らせ

にしび創造センター図書室、清洲市民センター図書室、新川体育館図書室、春日公民館図書室は、5月28日(金)に図書整理のため、休室となります。

### ◆おはなし会

(幼児〜小学校低学年向け)

とき 5月22日(土)

午後2時〜2時30分

ところ 春日公民館図書室

内容 絵本や紙芝居の読み聞かせ、折り紙作りなどを行います。※直接会場へお越しください。

### 『親子ふれあい広場』

とき ①5月18日・25日(火)

②5月27日・6月3日(木)③6

月4日・11日(金)④6月9日・

16日(水)

すべて午前10時15分〜11時45分(受付は午前10時から)

ところ ①みずとびあ庄内②清洲総合福祉センター③新川体育館

④はるひ保健福祉センター

内容 子育てネットワーカー「ふわふわ」と一緒に親子でふれあい遊び等を行います。

対象 市内にお住まいの未就園児親子

定員 各先着20組

参加費 1組300円(保険代を含む) ※当日集金します。

申込 5月7日(金)から生涯学習課(清洲市民センター)へ

※電話での申込みも可能です。

### 天文開放

とき 5月19日(水)

午後7時〜9時

※雨天の場合は中止とします。くもりの場合は、状況により開放します。

ところ にしび創造センター

4階天体ドーム

テーマ 「月の写真を撮ろう」

講師 川村 吉弘氏

※中学生以下は、保護者の送迎が必要ですよ。

### ガラスアート

とき 5月27日〜6月10日まで

の毎週木曜日(全3回)

午前10時〜正午

ところ 清洲市民センター

内容 ①フォトスタンド②スタ

ンドミラー150③ティッシュボックス

※スタンドグラスのようなデザインを、ガラスに施すガラスアートです。初心者でも簡単に作れます。

講師 日本ガラスアート協会認定講師 小島 万里氏

対象 市内にお住まい・お勤めの方

定員 20名(定員になり次第締切)

受講料 300円

材料費 3800円

持ち物 筆記用具、はさみ、カッターナイフ、定規

申込 5月7日(金)から生涯学習課(清洲市民センター)へ

※電話での申込みも可能です。



フォトスタンド

### 親子エコクラフト教室

とき 6月19日(土)

午後1時30分〜3時30分

ところ 清洲市民センター

2階201集会室

内容 再生紙で作られたエコパウンドを使って、親子で協力しながらCDラックを作ります。

●資源ごみ収集日■丸の内、下本町、中本町、竹屋町、上本町、田中町全域、朝日、伊勢町全域、西市場一丁目、永安寺、神明町…毎月第1水曜日■鍛冶屋町、桑名町、大津町…毎月第2水曜日■西市場二・三丁目、西市場四・五丁目、西市場住宅、廻間、西清洲、土田、土田住宅…毎月第3水曜日■上条、上条住宅、新清洲一〜四丁目…毎月第4水曜日■弁天、西田中、新清洲五・六丁目…毎月第1日曜日

|                  |            |                 |                 |
|------------------|------------|-----------------|-----------------|
| 所在地・電話番号<br>各施設の | 西枇杷島福祉センター | 西枇杷島町大野 37-1    | 052-502-7530    |
|                  | にしび創造センター  | 西枇杷島町小田井 1-12-1 | 052-504-6361    |
|                  | 清洲庁舎       | 清洲 1-6-1        | 052-400-2911(代) |

**講師** 鹿島 静氏  
**対象** 小学生とその親  
**定員** 20名(定員になり次第締切)  
**受講料** 無料  
**材料費** 700円  
**持ち物** 鉛筆、消しゴム、はさみ、木工用ボンド、洗濯ばさみ10個程度  
**申込** 5月7日(金)から生涯学習課(清洲市民センター)へ  
 ※電話での申込みも可能です。  
**はじめてならうっすぺん語**  
**とき** 5月25日～6月22日までの毎週火曜日(全5回) 午前10時～11時  
**ところ** 春日公民館 3階研修室  
**内容** やさしい日常会話  
**講師** 市国際交流員  
**対象** エリザベス・ヘア・サストレ 市内にお住まい・お勤めの方  
**定員** 20名(定員になり次第締切)  
**受講料** 500円  
**申込** 5月7日(金)から生涯学習課(清洲市民センター)へ  
 ※電話での申込みも可能です。

## 「健康スポーツ教室」 「おなかの周り くおなになりませんか？」

メタボリックシンドロームについての講義とアルコ清洲にあるトレーニングマシンを使用する予防と解消トレーニングの実技を行います。



**とき** 6月9日～7月28日までの毎週水曜日(全8回) 午前10時～11時30分  
**ところ** アルコ清洲 研修室及びトレーニング室  
**参加条件** おなか周りが気になる年齢40歳以上64歳以下の方  
**定員** 20名  
**参加費** 800円 (1回100円×8回)  
**申込** スポーツ課(新川体育館)へ  
 ※電話での申込みも可能です。

## 高齢者のための 教室・講座

★申込みは各センターへお願いします。  
 ★60歳以上の方が対象です。

西枇杷島福祉センター  
 ☎052-502-7530

## 寿大学受講生募集

平成22年度の受講生を募集します。生きがいや健康のお話など様々な分野の講師を招き、講演会を開催します。  
**とき** 月1回水曜日(全9回) [第1回]6月16日(水)

**ところ** 西枇杷島福祉センター 2階集会所  
**定員** 120名  
**受講料** 無料  
**申込** 5月7日(金)～28日(金)まで西枇杷島福祉センターへ  
 ※電話での申込みも可能です。  
 ※耳の不自由な方や難聴の方にも配慮し、講演会を行います。

## 生活実用講座



「すずめのブローチ」を作ります。

**とき** 5月13日(木) 午前9時30分から  
**定員** 10名  
**材料費** 300円  
**持ち物** 針・糸・はさみ  
**申込** 5月10日(月)から

## 映画を楽しもう

**題名** 「八千公物語」  
**主演** 仲代達矢・八千草薫  
**とき** 5月18日(火) 午前9時30分～11時20分  
**定員** 30名

西枇杷島生きがいセンター  
 (にしび創造センター2階)  
 ☎052-504-6361

## おしゃべり横丁

**題名** 「少年時代」  
**主演** 岩下志麻・河原崎長一郎  
**とき** 5月12日(水) 午前9時30分～11時30分  
**定員** 30名

## わくわく教室

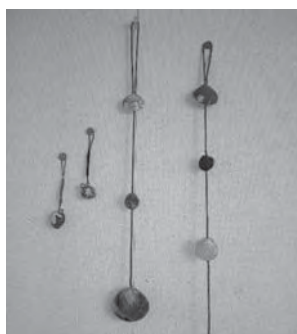

「貝のつるし飾りと根付」を作ります。

**とき** 5月21日(金) 午前9時30分から  
**定員** 15名  
**材料費** 300円  
**持ち物** あさり・しじみの殻(10個)、ボンド、はさみ  
**申込** 5月10日(月)から



4/3

2010春 清須ウオーク・清須五条川さくらまつり

清須越四百年事業のオープニングを飾る「2010春 清須ウオーク」が開催され、約3,000人の参加者の方々は、心地よい陽気のなか春のウォーキングを楽しみました。

また、清須ウオークのゴール地点「はるひ夢の森公園」では、清須五条川さくらまつりが開催され、大勢の方が川辺に咲く桜を眺めながら、カラオケ大会や模擬店、抽選会などを楽しみました。

はるひ夢の森公園のステージで行われた「清須越四百年事業オープニングセレモニー」では、加藤市長による開幕宣言、歴史推理作家の井沢元彦さんと元五輪代表の勅使川原郁恵さんによるトーク、近隣市のキャラクターによる応援、そして、清洲城名誉城主の織田信成さんも飛び入りで登場し、会場は大いに盛り上がりました。

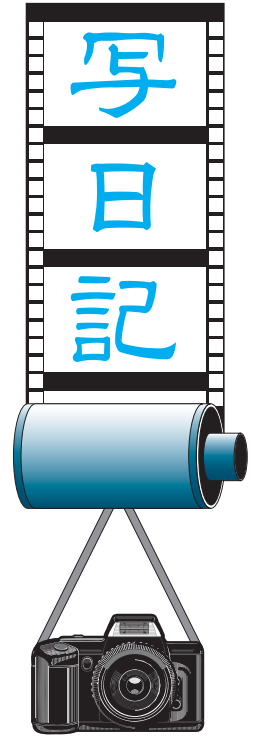

加藤市長が清洲城名誉城主の織田さんを激励



商工会等による模擬店



清須ウオーク



マスコットキャラクターたち(左から きよ丸、うるん、いなっピー[稲沢市]、サララちゃん[北名古屋市]、のぶながくん[豊明市]、はち丸[名古屋市])

春日地区 ●可燃ごみ収集 ■全地区…毎週月・木曜日 ●不燃ごみ収集 ■全地区…毎月第2・4土曜日 ●プラスチックごみ収集 ■全地区…毎週水曜日 ●資源ごみ収集 ■宮重、落合、祢宜家、蓮花寺…毎月第1土曜日 ■分地、新田、西牧…毎月第2土曜日 ■上之切、下之切、野田町…毎月第3土曜日 ■中之切…毎月第4土曜日

## 4/3 庄内川水辺の散策路がオープン

国土交通省により整備された「庄内川水辺の散策路（みずとびあ庄内～庄内緑地公園）」のオープニングセレモニーが、みずとびあ庄内で開催されました。セレモニーでは市長や庄内川河川事務所長らがテープカットを行い、散策路の完成を祝いました。



## 4/5 青年海外協力隊帰国報告

青年海外協力隊として2年間にわたり、南米のボリビアで稲作を中心とした食用作物の栽培指導等の任務を終え帰国した石塚順一さん(上条)が市役所を訪れ、現地での体験談や今回の任務により日本への思いが強くなった話などボリビアでの経験を市長に報告しました。

## 入学・入園おめでとうございます

桜が咲き誇るなか、市内の小学校、中学校、保育園、幼稚園にて入学式、入園式が行われ、新入生たちは、これから始まる新しい生活に期待と不安で胸をふくらませていました。

早く新しい生活に慣れ、先生や友達とともに仲良く元気に充実した学校・園生活を送ってください。

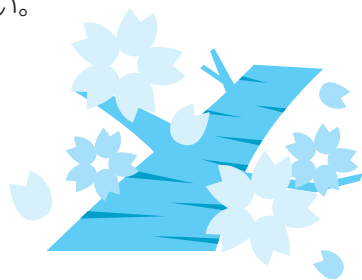

新入生誓いのことば



入学祝い品贈呈



本市は、本庁舎・清洲庁舎・西枇杷島庁舎・春日支所にて業務を行っています。申請手続き等のためお越しの際は、担当課及び担当課所在庁舎等をお確かめください。

# Information インフォメーション

## 臨時職員募集

臨時職員を次のとおり募集します。勤務時間や勤務条件、履歴書・資格証明書等の提出書類については、応募先にお問合せください。

### 子育て支援課

#### ◆保育士 若干名

※保育士資格をお持ちの方

時給 1020円

採用時期 随時

#### ◆児童厚生員 若干名

※保育士・教諭資格をお持ちの方

時給 1020円

採用時期 随時

#### 応募・問合せ

子育て支援課(清洲庁舎)

## 健康・福祉

### 「寝たきり介護者のつらい」のご案内

日頃の介護の悩みやご自身の健康管理の仕方など自由に話せる集まりです。

お気軽にご参加ください。

とき 5月21日(金)

午後1時30分～3時30分

ところ 清洲総合福祉センター

※高齢者保健事業日程表に掲載している会場から変更していますので、ご注意ください。

申込・問合せ

高齢福祉課(清洲庁舎)

### 「子ども医療費受給者証」交付申請について

| 愛知県内のみ有効 |                      |
|----------|----------------------|
| 子        | 子ども医療費受給者証           |
| 受給者番号    | 34000000             |
| 住所       | 清須市須ヶ口1238番地         |
| 姓        | 清須太郎                 |
| 子氏名      | 清須花子                 |
| 生年月日     | 平成〇年〇月〇日             |
| 性別       | 女                    |
| 有効期間     | 平成〇年〇月〇日 から 平成〇年〇月〇日 |
| 発行機関名及び印 | 愛知県清須市 清須市長          |
| 交付年月日    | 平成〇年〇月〇日             |

本年4月1日から通院医療の補助対象年齢が中学校3年生まで拡大されました。

まだ申請を済まされていない方は、速やかに手続きをしてください。

問合せ 保険年金課(本庁舎)

### 児童福祉週間最優秀標語作品 「地球はね 笑顔が つまった 星なんだ」



5月5日(祝)～11日(火)の1週間は「児童福祉週間」です。この取り組みは、児童福祉の理念の普及・啓発を図るとともに、子どもたちに対する理解と認識を深め、子どもたちの健やかな成長について国民全体で考えることを目的として毎年実施されています。

子どもたちには、社会・環境作りを大人任せにするのではなく、一人ひとりがそれぞれの意志で新しい未来を築いていくこととする取り組みを進めていくこと、そして、社会全体にはそれを応援する環境を整備していくことが求められています。

次代を担う子どもたちが、夢や希望を持ち、未来の担い手として、心身ともに健やかな成長を願い、家庭や地域で心豊かに生活できる環境づくりに努めていきますように。

問合せ 子育て支援課(清洲庁舎)

## 募 集

### 流域モニタリング一斉調査の参加者を募集します

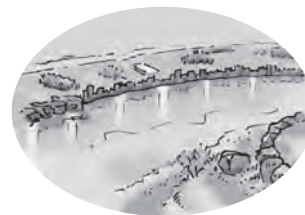

流域モニタリング一斉調査とは、森から海までの流域全体を視野に入れ、水循環の現状とその変化を把握するため、県民・事業者・民間団体・行政が協力して流域の水環境の状況を県内全域で調査するものです。

この調査の参加者(グループ)を募集します。

**資格** 資格は問いません。(2名以上での参加を基本とします。ただし、お子さんが参加する場合、保護者の方も一緒に参加してください。)

**調査時期** 6月5日(環境の日)の前後一週間(期間内に調査ができない場合は、時期をずらして調査することも可能です。)

**調査内容** 身近な水辺(河川、湖、海、水路、ため池など)で「水質」、「水量」、「生態系」、「水辺の観

しみやすさ」について調査を行  
い、報告します。

**募集期間** 5月6日(木)～21日(金)  
**申込・問合せ** 生活環境課(本庁舎)

皆でまちを語ろう～住人十色の想いを～  
**ゆめ☆まちづくり塾**  
**開催のお知らせ**



今年度も「ゆめ☆まちづくり塾」  
を開講し、まちづくりへの参画の  
きっかけづくりを進めていきま  
す。まちづくりは、人づくりとい  
われるように、まちに興味・関心  
を持ち、多くの人々が参加する仕  
組みが必要であると考えていま  
す。受講生の方には、グループワ  
ーク等で意見交換を行いながら、清  
須のまちづくりについて、成果を  
まとめていただき、発表会を予定  
しています。

ぜひ、意欲のある皆さんのご参  
加をお待ちしております。

**日程** 全6回開催 平日の夜  
(午後7時～9時)に開催予定  
**受講対象者** まちづくりに関心の  
ある方で、市内にお住まいの方、  
又はお勤めの方

**定員** 15名(申込順)

**参加費** 無料

**申込方法** 5月10日(月)～28日  
(金)までに、電話かFAXでお  
申込みください。

☎052・400・2911  
FAX 052・400・2963

〔留意事項〕受講申込みをされた方  
には、書面で開催スケジュール  
等詳細について、ご案内します。

**問合せ** 企画政策課(本庁舎)



**清須市新川墓地貸出募集**

市では、新川右岸五条川合流部  
にある清須市新川墓地(西堀江福  
島2540番地)の9区画を貸し  
出します。

応募者多数の場合は、抽選で決  
定します。

**使用料** 1区画(約1㎡) 8万円  
**年間清掃管理手数料** 500円

**申込資格** 申込時点から清須市に  
引き続き1年以上住所を有する  
方で、住民基本台帳又は外国登  
録原票に登録されている方

**申込期間** 5月6日(木)～14日  
(金) 午前9時～午後5時

(土曜・日曜・祝日を除く)  
※電話受付は行っておりません。

申請に必要なもの 印鑑  
**区画割抽選**

5月22日(土)午前10時から、市  
役所本庁舎3階大会議室で行い  
ます。

**申込・問合せ** 生活環境課(本庁舎)

**清須市緑の基本計画策定  
におけるワークショップ  
の参加者募集**

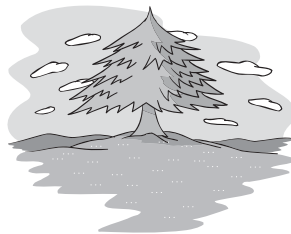

市では今年度、緑地の適正な保  
全と緑化の推進に関する施策を総  
合的かつ計画的に実施するため、  
都市緑化法に基づく「清須市緑の  
基本計画」を策定します。本市で  
は、市民の皆さんとともに計画づ  
くりを進めていくため、計画策定  
におけるワークショップを開催い  
たします。ついては、ワークショップ  
にご参加いただける市民の皆さ  
んを募集いたします。

5月21日(金)までに都市計画課  
(西枇杷島庁舎)へお申込みください。

※電話での申込みも可能です。  
**問合せ** 都市計画課  
(西枇杷島庁舎)

**暮らし**

**「伊織公園」と「高島公園」の  
一部が利用できなくなります**

清洲土田土地区画整理事業によ  
る耐震性貯水槽の設置工事に伴  
い、「伊織公園」と「高島公園」のグ  
ランド部分が5月中旬から10月未  
まで利用できなくなります。

ご迷惑をおかけしますが、よろ  
しく願います。

**問合せ** 清洲土田土地区画整理組合  
☎052・408・5300

**レジ袋辞退率の結果について**



ツジ薬局の新川本店及び清須店  
のレジ袋辞退率(2月)が、目標の  
80%を超える99%となりました。  
ご協力をいただき、ありがとうございます。

市民の皆さんには、引き続きレ  
ジ袋削減のため、お買い物の際は  
マイバッグなどを持参し、地球温  
暖化防止、ごみ削減にご協力をお  
願いします。

**問合せ** 生活環境課(本庁舎)

本市は、本庁舎・清洲庁舎・西枇杷島庁舎・春日支所にて業務を行っています。申請手続き等のためお越しの際は、担当課及び担当課所在庁舎等をお確かめください。

催し・講座

みずとぴあ庄内朝市

みずとぴあ庄内で新鮮野菜や庄内川流域の産品などを集めた朝市を開催します。あわせて、親子で楽しめる竹ボラ作りを行います。ぜひご参加ください。(荒天中止)



とき 5月16日(日)

午前9時～正午

ところ みずとぴあ庄内

とれたて朝市 新鮮野菜、くだもの、流域産品などの販売

親子体験 竹ボラ作り

※竹ボラは、竹で作ったほら貝で、昔、海がない所では、貝がとれないため、ほら貝の代わりに作ったものと言われています。

問合せ 都市計画課(西枇杷島庁舎)

青豆であそぼんば

手作り大型紙芝居とシャボン玉とぼしを楽しもう!びっくりジャンボしゃぼん玉も見られるよ。

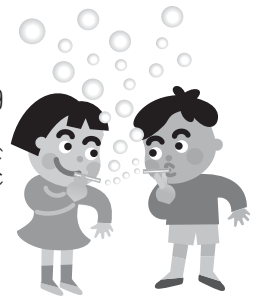

とき 5月19日(水)

午前10時20分から

※雨天の場合5月20日(木)に順延

ところ 廻間第一公園

対象 0～3歳児親子

定員 親子15組

参加費 100円

※事前に電話で予約をしてください。

申込・問合せ NPO法人おさん

ぼ 清洲共同保育所

☎ 052・409・0904

さつき展示会

— 市花卉園芸協会主催 —



とき 5月22日(土)・23日(日)

午前9時～午後4時

ところ 清洲市民センターロビー

問合せ 産業課(本庁舎)

文化財講座

とき 5月27日・6月24日・7

月22日・8月26日の木曜日

午前10時～11時30分

ところ 清洲市民センター

3階302視聴覚室

内容

①5月27日(木)

尾張守護所「清須」

— 織田信長はなぜ小牧に新しい町を造ったか —

②6月24日(木)

新しい近世の城と城下町

— 徳川家康はなぜ「清須越」を行ったのか —

③7月22日(木)

美濃路あれこれ

④8月26日(木)

尾張一の清洲花火

講師

①② 県埋蔵文化財センター

調査研究員 鈴木 正貴氏

③ 清須市教育委員会

歴史文化振興室 小出 明氏

④ 名古屋博物館

学芸員 山本 祐子氏

対象 市内にお住まい・お勤めの20歳以上の方

定員 40名

受講料 400円

申込・問合せ 5月7日(金)から

生涯学習課(清洲市民センター)へ

※電話での申込みも可能です。

その他

《お詫びと訂正》

広報4月号(No57)の10ページに掲載致しました「助七ポンプ場の運転を開始しました」の2号ポンプの径に誤りがありました。お詫びして訂正いたします。

【誤】12,000mm

←

【正】1,200mm

問合せ 上下水道課(西枇杷島庁舎)

カラオケさくらフェスティバル  
入賞者



4月3日(土)に、はるひ夢の森公園にて「カラオケさくらフェスティバル」が開催されました。入賞者は次の方々です。(敬称略)

清須市長賞

近藤 守

清須市観光協会賞

平田道子・山中庄八郎



中日新聞社賞

鈴木義男  
入賞

中村史子・松永房子・田中仁見  
審査委員特別賞

渡辺知子・木村鞠亜・水野里美・吉田友歌・古田圭吾  
問合せ 産業課(本庁舎)

市民相談

消費生活相談のお知らせ



消費者をめぐることは、契約・取引のトラブルや多重債務を抱えるなど、環境に大きな変化が生じています。被害に遭うことも他人事ではありません。解決への糸口として多くの方にご利用いただけるよう、月の第1〜4火曜日と平日の夜間、また休日に相談を受けつけます。

【相談日】

●消費生活専門相談員による相談  
第1〜第4火曜日  
午後1時30分〜4時30分

5月相談日のお知らせ

●司法書士による相談

第2水曜日 午後6時〜8時  
第4土曜日 午前10時〜正午  
※今月より司法書士による相談時間が増えとなります。相談日・会場は、広報の「市民相談」と裏面のスケジュールカレンダー及び市ホームページに毎月掲載いたします。少しでも不安を感じたら、早めにご相談ください。  
問合せ 産業課(本庁舎)

| 相談名  | 相談日    | 時間                | 会場       |
|--|--------|-------------------|----------|
| 消費生活相談員による消費生活相談                             | 11日(火) | 午後1時30分<br>～4時30分 | 本庁舎1階相談室 |
|  | 18日(火) |                   |          |
|  | 25日(火) |                   |          |
| 【問合せ】 電話 052-400-2911(代表)<br>産業課(本庁舎) 内線1322 |        |                   |          |

| 相談名  | 相談日    | 時間                | 会場            |
|--|--------|-------------------|---------------|
| 家庭児童相談   | 18日(火) | 午前10時～正午          | 春日老人福祉センター面接室 |
|  | 19日(水) |                   | 西枇杷島会館1階相談室   |
|  | 20日(木) |                   | 本庁舎1階相談室      |
| 女性相談   | 19日(水) | 午前10時<br>～午後3時30分 | 清洲庁舎2階相談室     |
|  | 26日(水) |                   |               |
| 【問合せ】 電話 052-400-2911(代表)<br>子育て支援課(清洲庁舎) 内線4343(児童)・4345(母子・女性) |        |                   |               |

| 相談名  | 相談日    | 時間         | 会場            |
|--|--------|------------|---------------|
| ①人権よろず相談   | 12日(水) | 午前10時～午後3時 | 新川体育館1階学習室    |
| ②司法書士による消費生活相談(多重債務を含む)  | 12日(水) | 午後6時～8時    | 清洲市民センター3階研修室 |
|  | 22日(土) | 午前10時～正午   | 本庁舎1階相談室      |
| ③不動産に関する相談   | 18日(火) | 午後1時～4時    | 本庁舎1階相談室      |
| 【問合せ】 電話 052-400-2911(代表)<br>①社会福祉課(清洲庁舎)内線3126 ②産業課(本庁舎)内線1322<br>③企画政策課(本庁舎)内線1223 |        |            |               |

| 相談名   | 相談日    | 時間                | 会場            |
|---|--------|-------------------|---------------|
| 母子家庭相談  | 12日(水) | 午前10時～正午          | 西枇杷島会館1階相談室   |
|   |        | 午後1時30分<br>～3時30分 | 春日老人福祉センター面接室 |
|   | 26日(水) | 午前10時～正午          | 本庁舎1階相談室      |
|   |        | 午後1時30分<br>～3時30分 | 清洲庁舎202会議室    |
| 【問合せ】 電話 052-400-2911(代表)<br>子育て支援課(清洲庁舎) 内線4345(母子・女性) |        |                   |               |

| 相談名  | 相談日    | 時間      | 会場                 |
|--|--------|---------|--------------------|
| 弁護士による無料法律相談   | 11日(火) | 午後1時～4時 | にしび創造センター1階ボランティア室 |
|  | 12日(水) |         | 清洲総合福祉センター1階相談室    |
|  | 13日(木) |         | 春日老人福祉センター1階面接室    |
| ※事前予約が必要です。相談会場へ直接お申込みください。<br>にしび創造センター ☎052-501-4788<br>清洲総合福祉センター ☎052-401-0031<br>春日老人福祉センター ☎052-409-8368 |        |         |                    |

# 2010 5月のスケジュールカレンダー

| 日                                    | 月           | 火   | 水   | 木                              | 金  | 土                                     |
|--------------------------------------|-------------|---|---|--------------------------------|----|---------------------------------------|
| 25                                   | 26          | 27  | 28  | 29                             | 30 | 1                                     |
| 2<br>●清洲城朝市<br>午前8時～<br>清洲城広場<br>遊歩道 | 3<br>●憲法記念日 | 4<br>●みどりの日   | 5<br>●こどもの日   | 6                              | 7  | 8                                     |
| 9                                    | 10          | 11<br>●消費生活相談員による消費生活相談<br>午後1時30分～<br>本庁舎  | 12<br>●人権よろず相談<br>午前10時～<br>新川体育館<br>●母子家庭就業相談<br>午前10時～<br>西枇杷島会館<br>●母子家庭就業相談<br>午後1時30分～<br>暮らし福祉センター<br>●司法書士による消費生活相談<br>午後6時～<br>清洲市民センター | 13                             | 14 | 15                                    |
| 16<br>●みずとびあ庄内朝市<br>午前9時～<br>みずとびあ庄内 | 17          | 18<br>●家庭児童相談<br>午前10時～<br>春日老人福祉センター<br>●不動産に関する相談<br>午後1時～<br>本庁舎<br>●消費生活相談員による消費生活相談<br>午後1時30分～<br>本庁舎 | 19<br>●家庭児童相談<br>午前10時～<br>西枇杷島会館<br>●女性相談<br>午前10時～<br>清洲庁舎  | 20<br>●家庭児童相談<br>午前10時～<br>本庁舎 | 21 | 22<br>●司法書士による消費生活相談<br>午前10時～<br>本庁舎 |
| 23/30                                | 24/31       | 25<br>●消費生活相談員による消費生活相談<br>午後1時30分～<br>本庁舎  | 26<br>●母子家庭就業相談<br>午前10時～<br>本庁舎<br>●女性相談<br>午前10時～<br>清洲庁舎<br>●母子家庭就業相談<br>午後1時30分～<br>清洲庁舎  | 27                             | 28 | 29                                    |

## し尿汲取り・浄化槽の清掃業者

| 清洲・新川地区                        | 西枇杷島地区                   | 春日地区          |
|--------------------------------|--------------------------|---------------|
| (株)サンキョークリエイト<br>☎0587-32-2541 | 三協商事(株)<br>☎052-442-3091 | (株)サンキョークリエイト |
| 丸新商事(株)<br>☎052-400-3688       | 丸新商事(株)<br>☎052-400-3688 | ☎0587-32-2541 |

## — 5月の納税 —

●軽自動車税(全期)

納期限 5月31日(月)

税金は最寄りの金融機関で納めることができます。  
※納期限後の納付には延滞金が課されます。

## 日曜・祝日に急病人が出たときは

| 日付       | 外科 午前10時～午後5時              | 歯科 午前9時30分～11時30分                 | 内科・小児科 午前10時～午後5時  |
|----------|----------------------------|-----------------------------------|--|
| 5月 2日(日) | 西春整形外科(北名古屋市☎0568-21-5521) | とくしげ歯科(北名古屋市☎0568-22-4182)        | 西部休日急病診療所(西枇杷島庁舎内)<br>☎052-503-8277<br><br>西部休日急病診療所<br>診療日…日曜・祝日・年末年始(12/31～1/3) |
| 5月 3日(祝) | 杉山医院(豊山町☎0568-28-1181)     | おおもえ歯科医院(清須市☎052-408-0800)        |  |
| 5月 4日(祝) | 済衆館病院(北名古屋市☎0568-21-0811)  | せきや歯科クリニック(北名古屋市☎0568-24-8241)    |  |
| 5月 5日(祝) | きとう医院(清須市☎052-400-7211)    | 鬼頭西市場歯科医院(清須市☎052-400-0770)       |  |
| 5月 9日(日) | 遠藤外科整形外科(清須市☎052-502-8841) | ぼんだ歯科(北名古屋市☎0568-26-3388)         |  |
| 5月16日(日) | 済衆館病院(北名古屋市☎0568-21-0811)  | 新清洲歯科医院(清須市☎052-409-6777)         |  |
| 5月23日(日) | びわじま整形外科(清須市☎052-505-8778) | くまざわ歯科(北名古屋市☎0568-24-0505)        |  |
| 5月30日(日) | 師勝整形外科(北名古屋市☎0568-23-4181) | 鬼頭歯科医院(清須市☎052-400-3056)          |  |
| 6月 6日(日) | 済衆館病院(北名古屋市☎0568-21-0811)  | 医療法人東洋会西春中央歯科(北名古屋市☎0568-23-0066) |  |

夜間・土曜日の午後 救急医療情報センター(救急病院をご紹介します) ☎052-263-1133